

VÝKAZ DOSAVADNÍHO A NOVÉHO STAVU ÚDAJŮ KATASTRU NEMOVITOSTÍ

Dosavadní stav				Nový stav											
Označení pozemku parc. číslem	Výměra parcely		Druh pozemku	Označení pozemku parc. číslem	Výměra parcely		Druh pozemku	Typ stavby	Způs. určení výměr	Porovnání se stavem evidence právních vztahů					
	ha	m ²	Způsob využití		ha	m ²	Způsob využití	Způsob využití		Díl přechází z pozemku označeného v		Číslo listu vlastnictví	Výměra dílu		Označení dílu
										katastru nemovitostí	dřívější poz. evidenci		ha	m ²	
2053	24	49	orná půda	2053/1	22	23	orná půda		2	2053	10001	22	23		
				2053/2	2	26	orná půda			2053	10001	2	26		
2055	16	48	ostat. pl. manipulační pl.	2055/1	8	14	ostat. pl. manipulační pl.		2	2055	10001	8	14		
				2055/2	3	11	ostat. pl. manipulační pl.			2055	10001	3	11		
				2055/3	5	23	ostat. pl. manipulační pl.			2055	10001	5	23		
4332	1	04	orná půda	4332/1	1	02	orná půda		2	4332	1039	1	02	44	
				4332/2	2	33	orná půda			4332	1039	2	33		
4353/1	79	04	orná půda	4353/1	76	70	orná půda		2	4353/1	10001	76	70		
				4353/3	2	33	orná půda			4353/1	10001	2	33		
*1)	2	24	78		2	24	77								

*1) Rozdíl -1 m2 vzniklý zaokrouhlením nových výměr (bod 14.7b přílohy vyhlášky č. 357/2013 Sb.)

Výkaz údajů o bonitovaných půdně ekologických jednotkách (BPEJ) k parcelám nového stavu

Parcelní číslo podle		Kód BPEJ	Výměra		BPEJ na dílu parcely	Parcelní číslo podle		Kód BPEJ	Výměra		BPEJ na dílu parcely
katastru nemovitostí	zjednodušené evidence		ha	m ²		katastru nemovitostí	zjednodušené evidence		ha	m ²	
2053/1		20100	22	23							
2053/2		20100	2	26							
4332/1		20100	1	02	44						
4332/2		20100	2	33							
4353/1		20100	76	70							
4353/3		20100	2	33							

GEOMETRICKÝ PLÁN pro rozdělení pozemku	Geometrický plán ověřil úředně oprávněný zeměměřický inženýr		Stejnopis ověřil úředně oprávněný zeměměřický inženýr:	
	Jméno, příjmení: XXXXXXXXXX		Jméno, příjmení: XXXXXXXXXX	
	Číslo položky seznamu úředně oprávněných zeměměřických inženýrů 2576/11		Číslo položky seznamu úředně oprávněných zeměměřických inženýrů 2576/11	
	Dne: 6.2.2019 Číslo: 7/2019		Dne: 21.2.2019 Číslo: 14/2019	
	Náležitosti a přesnosti odpovídá právním předpisům.		Tento stejnopis odpovídá geometrickému plánu v elektronické podobě uloženému v dokumentaci katastrálního úřadu.	
Vyhotovitel: XXXXXXXXXX	Katastrální úřad souhlasí s očíslováním parcel.		Ověření stejnopisu geometrického plánu v listinné podobě: XXXXXXXXXX	
Číslo plánu: 3478-54/2018	KÚ pro Jihomoravský kraj KP Vyškov XXXXXXXXXX PGP-228/2019-712 2019.02.18 10:40:17 CET			
Okres: Vyškov				
Obec: Slavkov u Brna				
Kat. území: Slavkov u Brna				
Mapový list: Brno 1-3/43, 1-3/44				
Dosavadním vlastníkům pozemků byla poskytnuta možnost seznámit se v terénu s průběhem navrhovaných nových hranic, které byly označeny předepsaným způsobem.				

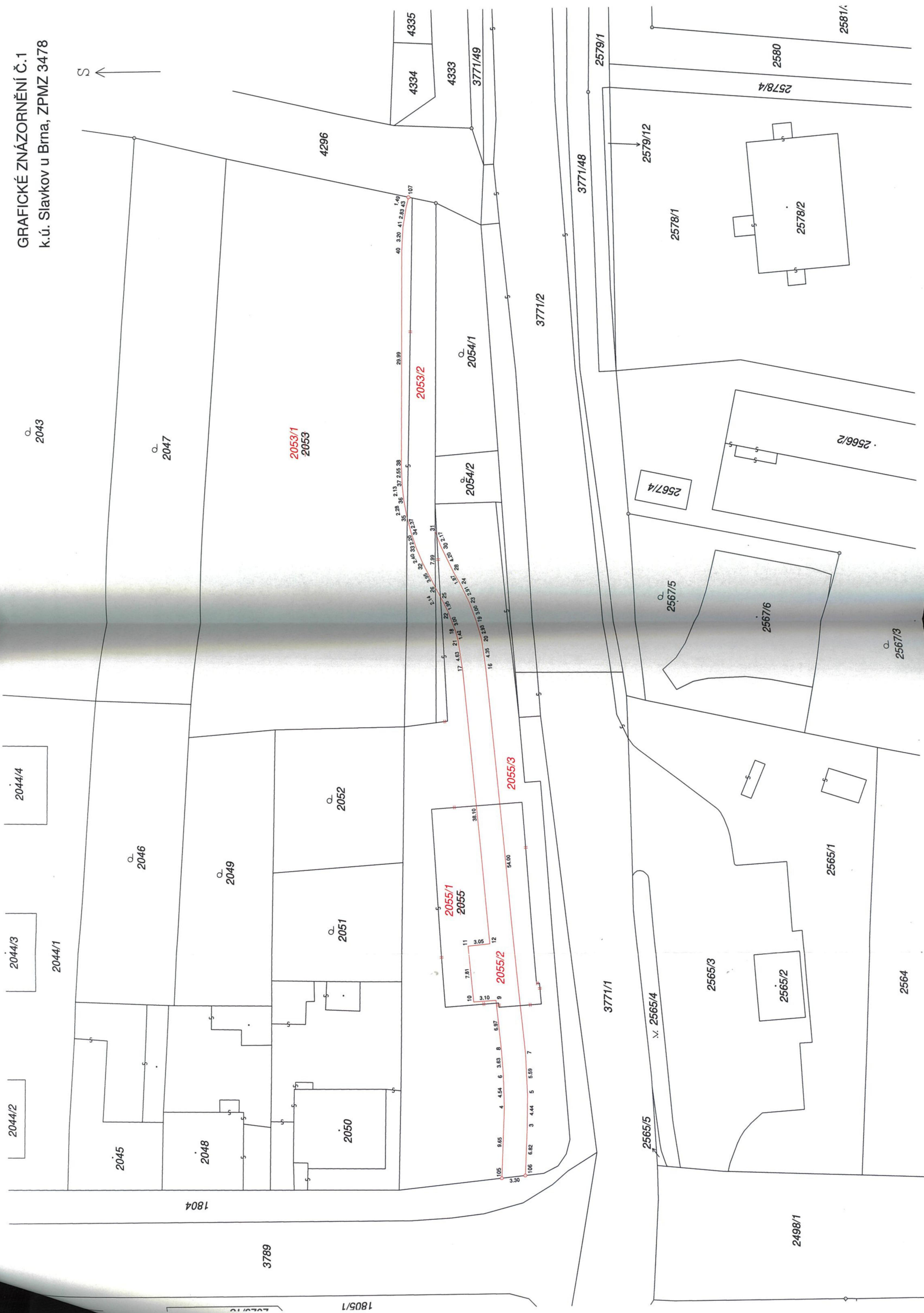

4331

4335

4332/1
4332

4332/2

2590/2

2591

2592

2591

3771/53

2579/1

3771/54

2579/8

3771/55

2579/10

3771/2

3771/56

2579/2

3771/58

3771/57

2579/9

2579/11

2599/3

2588/1

2599/1

3771/59

3771/60

3771/61

2617/19

2617/6

19.39

2550-9

103

5.51

60

8.80

19.35

59

7.90

2551-10

58

4.40

57

7.28

56

7.63

55

6.89

54

7.27

53

10.17

52

12.85

2551-11

51

8.18

33.37

52

7.20

63

3.32

104

(112.89)

2551-13

3771/62

GRAFICKÉ ZNÁZORNĚNÍ Č.3
k.ú. Slavkov u Brna, ZPMZ 3478

