

## SMLOUVA O DÍLO

Smluvní strany:

**Vojenská lázeňská a rekreační zařízení, příspěvková organizace**

se sídlem Magnitogorská 1494/12, 101 00 Praha 10 – Vršovice  
zastoupená ředitelkou z pověření Ing. Michaelou Baraníkovou  
zapsaná u živnostenského odboru Úřadu městské části Praha 10  
IČO: 00000582, DIČ: CZ00000582

Bankovní spojení: [REDAKCE]

Kontaktní osoba: [REDAKCE]

Adresa pro doručování elektronických daňových dokladů: [podatelna@vlrz.cz](mailto:podatelna@vlrz.cz)  
jako **OBJEDNATEL** (dále jen „objednatel“) na straně jedné

a

**RAIN STAVBY s.r.o.**

se sídlem Studený Zejf 22, 790 82 Písečná  
zapsaná v obchodním rejstříku vedeném u Krajského soudu v Ostravě, oddíl C, vložka 43438  
zastoupená jednatelem Petrem Slovákem  
IČO: 27361560, DIČ: CZ27361560

Kontaktní osoba: [REDAKCE]

jako **ZHOTOVITEL** (dále jen „zhotovitel“) na straně druhé

dle § 2586 a násl. zák. č. 89/2012 Sb., občanský zákoník, ve znění pozdějších předpisů (dále jen „občanský zákoník“) uzavírají na veřejnou zakázku malého rozsahu „VLL Jeseník – Grünbaum – Změna užívání – elektroinstalace ubytovací jednotky č. 1 a 2 v 1.NP“, tuto smlouvu o dílo (dále jen „smlouva“):

### 1 Předmět a účel smlouvy

- 1.1 Zhotovitel se touto smlouvou zavazuje provést na svůj náklad a nebezpečí pro objednatele dílo definované touto smlouvou a objednatel se zavazuje dílo převzít a zaplatit za něj sjednanou cenu.
- 1.2 Dílem se pro účely této smlouvy rozumí úprava předmětů díla, přičemž předměty díla se pro účely této smlouvy rozumí bytová jednotka č. 1 a bytová jednotka č. 2 v 1. NP objektu Grünbaum ve Vojenské lázeňské léčebně Jeseník.
- 1.3 Úpravou předmětů díla se pro účely této smlouvy rozumí provedení elektro prací; podrobnosti a rozsah díla dále vymezuje:
  - 1.3.1 soupis prací, dodávek a služeb, který je přílohou č. 1 této smlouvy; a
  - 1.3.2 zákresy, který je přílohou č. 2 této smlouvy.
- 1.4 Účelem této smlouvy je zajištění plně funkční elektroinstalace v objektu objednatele.

### 2 Cena za dílo

- 2.1 Cena za dílo se sjednává jako nejvýše přípustná, a to ve výši **284 474,60 Kč bez DPH** (slovy: dvě stě osmdesát čtyři tisíc čtyři sta sedmdesát čtyři korun českých šedesát haléřů). V takto stanovené ceně za dílo jsou zahrnuty veškeré náklady zhotovitele související s plněním této smlouvy (např. náklady na dopravu do místa plnění apod.).

Tato cena za dílo byla stanovena dle rozpočtu – soupisu prací, dodávek a služeb, který je připojen jako příloha č. 1 této smlouvy.

- 2.2 Cenu za dílo je možné zvýšit pouze na základě písemného dodatku ve smyslu čl. 9.2 této smlouvy.

### **3 Čas a místo plnění**

- 3.1 Objednatel je povinen umožnit zhotoviteli přístup k předmětu díla v místě plnění po nabytí účinnosti této smlouvy, a to po předchozí dohodě zhotovitele s kontaktní osobou objednatele.
- 3.2 Zhotovitel se zavazuje předat objednateli řádně dokončené dílo nejpozději 8. 12. 2023.
- 3.3 Místem plnění je Vojenská lázeňská léčebna Jeseník, objekt Grünbaum, Myslbekova 271, 790 03 Jeseník-Lázně.

### **4 Způsob provádění díla**

- 4.1 Zhotovitel provede dílo s potřebnou péčí v ujednaném čase a obstará vše, co je k provedení díla potřeba.
- 4.2 Zhotovitel je povinen vést zkušební a kontrolní záznamy k předmětu plnění dle této smlouvy tak, aby bylo možno prokázat shodu díla s požadavky stanovenými ve smlouvě.
- 4.3 Zhotovitel je povinen provést dílo s využitím komponentů a dílů nových, nepoužitých, vyrobených po roce 2023 (včetně).
- 4.4 Objednatel je oprávněn kontrolovat provádění díla ve smyslu § 2593 občanského zákoníku. Zhotovitel se zavazuje umožnit objednateli tuto kontrolu díla provádět. Za tímto účelem je zhotovitel povinen předložit objednateli veškerou dokumentaci související s prováděním díla, vyžádanou objednatel, dále je zhotovitel povinen umožnit objednateli vstup do veškerých prostor, ve kterých je dílo prováděno nebo které s prováděním díla souvisejí.
- 4.5 Dílo je provedeno, je-li zhotovitelem dokončeno a objednatelem převzato. Dílo je dokončeno, nevykazuje-li vady, jsou-li k němu všechny doklady a dokumenty nutné k užívání díla (např. zákonem stanovené revizní zprávy) a je-li zhotovitelem předvedena způsobilost díla sloužit svému účelu.
- 4.6 Dokončené dílo zhotovitel předá objednateli nejpozději v termínu, který je uveden v čl. 3.2 této smlouvy, v místě plnění, které je sjednáno v čl. 3.3 této smlouvy. Objednatel požaduje, aby zhotovitel odevzdal dokončené dílo objednateli jako celek, a to včetně:
- 4.6.1 dokladů a dokumentů prokazujících shodu díla s požadavky stanovenými v této smlouvě;
- 4.6.2 dokladů a dokumentů nutných k užívání díla (např. zákonem stanovené revizní zprávy); a
- 4.6.3 dokladů a dokumentů nutných k převzetí díla.
- 4.7 Smluvní strany se dohodly, že objednatel není povinen převzít částečné plnění díla nebo dílo, které není ve smyslu této smlouvy dokončené.
- 4.8 Předání dokončeného díla zhotovitelem objednateli bude provedeno po předchozím projednání a odsouhlasení termínu a konkrétní hodině s kontaktní osobou objednatele. Při předání díla zhotovitelem objednateli bude provedena prohlídka díla a zhotovitelem předvedena jeho způsobilost sloužit svému účelu (dále jen „prohlídka plnění“).

- 4.9 Prohlídku plnění za objednatele provede kontaktní osoba objednatele, přičemž:
- 4.9.1 **není-li dílo** ve smyslu této smlouvy **dokončené**, je **objednatel** po provedené prohlídce **oprávněn odmítnout dílo převzít**. O nepřevzetí plnění bude objednatelem vyhotoven **zápis**, ve kterém objednatel uvede veškeré výhrady, pro které nebylo dílo převzato.
  - 4.9.2 **není-li dílo** ve smyslu této smlouvy **dokončené a nevyužije-li objednatel svého práva odmítnout dílo převzít, objednatel dílo převezme s výhradami**. Zhotovitel bere na vědomí, že tak objednatel učiní pouze tehdy, je-li to pro objednatele výhodné. Do okamžiku vypořádání všech výhrad nebude dílo považováno za dokončené.
  - 4.9.3 **v ostatních případech objednatel dílo převezme bez výhrad.**
- 4.10 O převzetí díla bude smluvními stranami sepsán protokol o předání a převzetí díla (dále jen „protokol“), který bude obsahovat zejména následující údaje:
- 4.10.1 číslo smlouvy;
  - 4.10.2 soupis provedených prací a soupis dílů vmontovaných při provádění díla do předmětu díla, a to po položkách (tj. minimálně v členění rozpočtu);
  - 4.10.3 popis stavu díla (tj. zda je dílo dokončené či nikoliv) a zvolený postup jeho převzetí objednatelem, tj. zda je dílo objednatelem převzato dle čl. 4.9.2 této smlouvy (tj. s výhradami) nebo dle čl. 4.9.3 této smlouvy (tj. bez výhrad);
  - 4.10.4 podrobný popis veškerých výhrad, je-li dílo převzato objednatelem dle čl. 4.9.2 této smlouvy;
  - 4.10.5 datum převzetí díla objednatelem; a
  - 4.10.6 podpisy kontaktních osob obou smluvních stran.
- 4.11 Protokol před předáním díla připraví zhotovitel tak, že v něm uvede údaje dle čl. 4.10.1 až čl. 4.10.2 této smlouvy.
- 4.12 Protokol je úplný pouze tehdy, obsahuje-li náležitosti stanovené touto smlouvou. Dílo se považuje za převzaté objednatelem okamžikem podpisu úplného protokolu kontaktní osobou objednatele.

## **5 Platební podmínky**

- 5.1 Nárok na úhradu ceny za dílo objednatelem zhotoviteli vzniká po převzetí díla objednatelem, bylo-li dílo převzato objednatelem bez výhrad, a okamžikem vypořádání všech výhrad, bylo-li dílo objednatelem převzato s výhradami. Úhrada ceny za dílo bude provedena na základě zhotovitelem vystaveného daňového dokladu (faktury), a to na bankovní účet uvedený na tomto daňovém dokladu (faktuře). **Objednatel neposkytuje zálohy.**
- 5.2 Daňový doklad (faktura) musí obsahovat zejména všechny náležitosti stanovené zák. č. 235/2004 Sb., o dani z přidané hodnoty, ve znění pozdějších předpisů, dále musí daňový doklad (faktura) obsahovat číslo smlouvy, podle které se uskutečňuje plnění. Zhotovitel je povinen v daňovém dokladu (faktuře) cenu za dílo rozepsat po jednotlivých položkách rozpočtu. Součástí daňového dokladu (faktury) je **originál protokolu** podepsaného za objednatele kontaktní osobou objednatele.

- 5.3 Daňový doklad (fakturu) doručí zhotovitel objednateli na doručovací adresu objednatele. Objednatel zaplatí cenu dle daňového dokladu (faktury) nejpozději do **30 dnů** ode dne obdržení tohoto daňového dokladu (faktury).
- 5.4 Za den splnění platební povinnosti se považuje den odepsání ceny dle daňového dokladu (faktury) z účtu objednatele ve prospěch zhotovitele.
- 5.5 Objednatel je oprávněn před uplynutím lhůty splatnosti vrátit daňový doklad (fakturu), který neobsahuje požadované náležitosti, není doložen požadovanými nebo úplnými doklady nebo obsahuje nesprávné cenové údaje. Stanoví-li zhotovitel v daňovém dokladu (faktuře) datum splatnosti v rozporu s touto smlouvou, není tato chyba důvodem pro vrácení daňového dokladu (faktury) a pro další plnění povinností smluvních stran se nebude k tomuto chybně uvedenému údaji přihlížet.
- 5.6 Ve vráceném daňovém dokladu (faktuře) musí objednatel vyznačit důvod vrácení daňového dokladu (faktury). Oprávněným vrácením daňového dokladu (faktury) přestává běžet původní lhůta splatnosti daňového dokladu (faktury) a běží nová lhůta stanovená dle čl. 5.3 této smlouvy ode dne prokazatelného doručení opraveného a všemi náležitostmi opatřeného daňového dokladu (faktury) objednateli.
- 5.7 Budou-li u zhotovitele, coby dodavatele zdanitelného plnění, shledány důvody k naplnění institutu ručení za daň podle § 109 zák. č. 235/2004 Sb., o dani z přidané hodnoty, ve znění pozdějších předpisů, je objednatel oprávněn při úhradě ceny postupovat zvláštním způsobem zajištění daně podle § 109a tohoto zákona.

## **6 Práva z vadného plnění a záruka za jakost**

- 6.1 Práva z vadného plnění se řídí § 2615 a násl. občanského zákoníku.
- 6.2 Zhotovitel uzavřením smlouvy poskytuje záruku za jakost díla. Poskytnutím záruky za jakost zhotovitel přejímá závazek, že dílo nebo jakákoliv jeho část bude po celou záruční dobu způsobilé k užívání, ke kterému je svou povahou určeno, bude plně funkční a že po celou tuto záruční dobu bude mít vlastnosti vyžadované smlouvou.
- 6.3 Zhotovitel poskytuje záruku za jakost v trvání 24 měsíců (tj. záruční doba činí 24 měsíců), v níž je objednatel oprávněn zhotoviteli vady oznámit a požadovat jejich odstranění. Záruční doba za jakost počíná běžet ode dne převzetí díla objednatelem, bylo-li dílo převzato objednatelem bez výhrad, a okamžikem vypořádání všech výhrad, bylo-li dílo objednatelem převzato s výhradami.
- 6.4 Záruční doba neběží:
- 6.4.1 po dobu, po kterou objednatel nemůže dílo, nebo jeho vadou dotčenou část, řádně v plném rozsahu užívat pro jeho vadu, za kterou odpovídá zhotovitel;
- 6.4.2 po dobu, po kterou zhotovitel odstraňuje vady plnění, za které odpovídá zhotovitel a které sice nebrání objednateli v řádném užívání plnění, ale vyskytnou se opakovaně.
- 6.5 Záruční doba neběží vždy ode dne doručení ohlášení vad zhotoviteli až do dne, kdy zhotovitel odevzdá objednateli příslušné plnění nebo jeho část po odstranění vady.
- 6.6 Záruční doba se prodlužuje vždy o dobu, po kterou tato záruční doba podle předchozích ustanovení neběží.

## **7 Smluvní pokuty**

- 7.1 Za nesplnění závazku z této smlouvy se sjednávají následující smluvní pokuty:

- 7.1.1 je-li zhotovitel v prodlení s předáním dokončeného díla objednateli ve lhůtě sjednané v čl. 3.2 této smlouvy, je zhotovitel povinen zaplatit objednateli za každý započatý den prodlení smluvní pokutu ve výši 0,2 % z ceny díla bez DPH, přičemž za poslední den prodlení se považuje den převzetí díla objednatel, bylo-li dílo převzato objednatel bez výhrad, anebo okamžik vypořádání všech výhrad, bylo-li dílo objednatel převzato s výhradami.
- 7.1.2 je-li zhotovitel v prodlení s odstraněním vad díla a vad, na něž se vztahuje záruka, v objednatel stanovených termínech, je zhotovitel povinen zaplatit objednateli za každý započatý den prodlení smluvní pokutu ve výši 0,2 % z ceny díla bez DPH.
- 7.2 Objednatel uplatní nárok na smluvní pokutu a její výši u zhotovitele výzvou. Zhotovitel je povinen zaplatit uplatněnou smluvní pokutu objednateli do 21 dnů od doručení této výzvy.
- 7.3 Smluvní pokutu zaplatí zhotovitel bez ohledu na to, vznikla-li objednateli škoda. Náhrada škody je vymahatelná samostatně v plné výši vedle smluvní pokuty.

## **8 Ukončení smlouvy**

- 8.1 Tato smlouva zaniká některým ze způsobů stanoveným občanským zákoníkem, není-li dále touto smlouvou stanoveno jinak.
- 8.2 Jedná-li se o výpověď, lze tuto smlouvu ukončit pouze výpovědí ze strany objednatel; výpovědní doba v takovém případě činí 10 dnů ode dne doručení písemné výpovědi zhotoviteli.
- 8.3 Jedná-li se o jednostranné odstoupení pro její podstatné porušení, lze tuto smlouvu ukončit pouze jednostranným odstoupením od této smlouvy ze strany objednatel pro její podstatné porušení zhotovitelem; podstatným porušením této smlouvy zhotovitelem se pro účely této smlouvy rozumí:
- 8.3.1 prodlení zhotovitele s předáním dokončeného díla objednateli ve lhůtě sjednané v čl. 3.2 této smlouvy po dobu delší než 10 dnů; a
- 8.3.2 opakované porušení povinností zhotovitele vyplývající z této smlouvy, přičemž opakovaným porušením se rozumí nejméně třetí porušení jakékoliv povinností.
- 8.4 Objednatel je oprávněn ukončit tuto smlouvu, příp. závazek z této smlouvy, také dle § 223 zák. č. 134/2016 Sb., o zadávání veřejných zakázek, ve znění pozdějších předpisů.

## **9 Zvláštní ujednání**

- 9.1 Všechny právní vztahy, které vzniknou při realizaci závazků vyplývajících z této smlouvy, se řídí právním řádem České republiky.
- 9.2 Tuto smlouvu lze měnit pouze písemným, číslovaným, oboustranně potvrzeným ujednáním, výslovně nazvaným dodatek ke smlouvě podepsaným statutárními zástupci obou smluvních stran nebo osobami oprávněnými za smluvní strany jednat, a to ve stejné podobě, v jaké byla uzavřena smlouva. Jiné zápisy, protokoly apod. se za změnu smlouvy nepovažují. Změní-li se kterýkoliv údaj uvedený v záhlaví této smlouvy u smluvních stran, je smluvní strana, u níž ke změně došlo, povinna neprodleně písemně o této skutečnosti informovat druhou smluvní stranu. Účinnost změny u údajů, které se nezapisují do obchodního rejstříku (např. doručovací adresa, kontaktní osoba), nastává okamžikem doručení oznámení příslušné smluvní straně.

- 9.3 Kontaktní osoba objednatele je za objednatele oprávněna činit pouze tyto úkony:
- 9.3.1 dohodnout se zhotovitelem den a čas/(dobu) předání/zpřístupnění předmětu díla – čl. 3.1 této smlouvy;
  - 9.3.2 dohodnout se zhotovitelem den a čas předání díla – čl. 4.8 této smlouvy; a
  - 9.3.3 odmítnout dílo převzít dle čl. 4.9.1 této smlouvy, převzít dílo bez výhrad dle čl. 4.9.3 této smlouvy a převzít dílo s výhradami dle čl. 4.9.2 této smlouvy, a to včetně vyhotovení a podpisu zápisu o odmítnutí převzít dílo a podpisu protokolu.

Kontaktní osoba objednatele není oprávněna zejména rozhodnout nebo se zhotovitelem dohodnout způsob vypořádání nároků z vadného plnění. Úkony učiněné kontaktní osobou objednatele nad takto vymezený rámec nezavazují objednatele.

- 9.4 Smluvní strany jsou oprávněny postoupit jakoukoliv pohledávku nebo závazek vyplývající z této smlouvy pouze s předchozím písemným souhlasem druhé smluvní strany.
- 9.5 Zhotovitel v souvislosti s plněním této smlouvy na sebe převzal nebezpečí změny okolností ve smyslu § 1765 občanského zákoníku.
- 9.6 V případě, že nastane rozpor mezi touto smlouvou a jejími přílohami, budou přednostně aplikována ustanovení této smlouvy.
- 9.7 Tato smlouva nabývá platnosti dnem jejího podpisu smluvními stranami. Tato smlouva nabývá účinnosti dnem jejího uveřejnění v registru smluv ve smyslu zákona č. 340/2015 Sb., o zvláštních podmínkách účinnosti některých smluv, uveřejňování těchto smluv a o registru smluv (zákon o registru smluv), ve znění pozdějších předpisů.
- 9.8 Tato smlouva se pořizuje ve dvou vyhotoveních, každé s platností originálu. Každá ze smluvních stran obdrží jedno vyhotovení. Zhotovitel se zavazuje, že poskytne objednateli smlouvu včetně příloh ve strojově čitelném formátu. V případě, že tato smlouva bude uzavírána v elektronické podobě, považuje se za její podepsání připojení zaručeného elektronického podpisu osoby v souladu s dikcí nařízení Evropského Parlamentu a Rady č. 910/2014 (nařízení eIDAS). Smlouva je v elektronické podobě uzavřena připojením zaručených elektronických podpisů obou smluvních stran.

Příloha č. 1 – Soupis prací, dodávek a služeb  
Příloha č. 2 – Zákresy

V Praze dne

V Písečné dne

Za objednatele

Za zhotovitele

---

Ing. Michaela Baraníková  
ředitelka z pověření

---

Petr Slovák  
jednatel

Stavba:	VLL Jeseník – Grünbaum – Změna užívání – elektroinstalace ubytovací jednotky č. 1 a 2 v 1.NP		Datum:	10.10.2023	
Objednatel:	Vojenská lázeňská a rekreační zařízení, příspěvková organizace		IČO:	27361560	
Zhotovitel:	RAIN STAVBY s.r.o.		DIČ:	CZ27361560	
Č. položky	Název položky	MJ	Množství	Cena / MJ	Celkem
	<b>Konstrukce zámečnické</b>				<b>103 324,12</b>
1	Podhled minerální Knauf, vidit.kce, kazeta 600x600mm Thermanex Acoustic VT-15, tl. 19 mm	m2	95,52	771,00	73 645,92
	Podhled m.č.201 : 7,46		7,46		
	202 : 1,77		1,77		
	205 : 17,72		17,72		
	206 : 3,4		3,40		
	207 : 17,72		17,72		
	208 : 30,02		30,02		
	209 : 17,43		17,43		
2	Montáž podhledů	kpl	1,00	29 000,00	29 000,00
3	Přesun hmot pro zámečnické konstr., výšky do 6 m	t	0,46	1 470,00	678,20
	<b>Elektromontáže</b>				<b>166 150,48</b>
4	UTP cat 5e	m	412,00	9,11	3 753,32
5	lišta 40x20	m	16,00	36,00	576,00
6	lišta 20x20	m	52,00	20,50	1 066,00
7	lišta 25x35	m	10,00	39,10	391,00
8	mamut	ks	5,00	142,00	710,00
9	hmoždinka 6x3,5	ks	50,00	2,88	144,00
10	koaxiální kabel Geti	m	60,00	10,20	612,00
11	Krabice lištová KOPOS LK 80x28 T HB bílá pro Tango	ks	7,00	30,20	211,40
12	KRYT KOMUNIKAČNÍ ZÁSUVKY	ks	6,00	71,50	429,00
13	RÁMEČEK JEDNONÁSOBNÝ TANGO BÍLÁ	ks	7,00	26,00	182,00
14	NOSNÁ MASKA 2NÁSOBNÁ	ks	6,00	31,70	190,20
15	PŘÍSTROJ ZÁSUVKY DATOVÉ MODULAR	ks	11,00	174,00	1 914,00
16	Účastnická zásuvka koncová	ks	1,00	270,00	270,00
17	Tango kryt zásuvky TV+R(+SAT)	ks	1,00	49,50	49,50
18	RJ 45	ks	28,00	7,22	202,16
19	Kopos 2316/LPE-2 bílá chránička kabelu	m	150,00	9,80	1 470,00
20	lišta 100x40	m	8,00	162,00	1 296,00
21	ZÁSUVKA DVOJNÁSOBNÁ S OCHR. KOLÍKY S CLONKAMI	ks	2,00	196,00	392,00
22	Krabice lištová KOPOS LK 80x28 ZT	ks	2,00	31,00	62,00
23	CYKY- J 3X2,5	m	25,00	23,80	595,00
24	Proudový chránič s nadproudovou ochranou 1P RCBO (6 kA) - 16A char. B / 30 mA (AC)	ks	1,00	550,00	550,00
25	Montáž <i>přikotvení lišt, prostupy, natažení UTP, natažení koax, zapojení data zásuvek, RJ konektory, proměření, zapojení 1ks SAT zásuvky zbytek koaxiálu ponechano v lištách, lišty na chodbě, zásuvka pro data chodba 2ks, instalace</i>	kpl	1,00	25 800,00	25 800,00
26	CYKY- J 5X10	m	13,00	170,00	2 210,00
27	CYKY- J 5X2,5	m	18,00	38,00	684,00
28	CYKY- J 5X1,5	m	42,00	24,00	1 008,00
29	CYKY- J 3X2,5	m	340,00	24,30	8 262,00
30	CYKY- J 3X1,5	m	220,00	16,20	3 564,00
31	CYKY- O 3X1,5	m	20,00	16,20	324,00
32	CYA zelenožlutá 4 mm	m	100,00	13,00	1 300,00
33	CYA zelenožlutá 10 mm	m	13,00	33,50	435,50
34	lišta 40x20	m	60,00	36,60	2 196,00
35	lišta 20x20	m	24,00	21,00	504,00
36	lišta 40x40	m	14,00	57,00	798,00
37	hmoždina natroukací 6x40 mm	ks	200,00	2,60	520,00
38	hmoždina tox 6x40	ks	100,00	2,20	220,00
39	vrut 4x40 mm	ks	200,00	1,00	200,00
40	víčko VUK 68	ks	40,00	8,80	352,00
41	Kopos bílé víčko krabicové VLK 80/T	ks	6,00	17,00	102,00
42	Krabice lištová KOPOS LK 80x28 ZT	ks	14,00	29,00	406,00
43	Krabice lištová KOPOS LK 80x28 T HB bílá pro Tango	ks	30,00	30,10	903,00
44	kabelové sedlo	ks	250,00	2,20	550,00
45	stahovací pásy	ks	300,00	1,50	450,00
46	RÁMEČEK JEDNONÁSOBNÝ TANGO BÍLÁ	ks	35,00	26,00	910,00
47	RÁMEČEK DVOJNÁSOBNÝ	ks	3,00	50,00	150,00
48	ZÁSUVKA JEDNONÁSOBNÁ S CLONKAMI, S VÍČKEM, IP44	ks	4,00	208,00	832,00
49	ZÁSUVKA JEDNONÁSOBNÁ, CHRÁNĚNÁ, S CLONKAMI	ks	10,00	139,00	1 390,00
50	ZÁSUVKA DVOJNÁSOBNÁ S OCHR. KOLÍKY S CLONKAMI	ks	15,00	205,00	3 075,00
51	PŘÍSTROJ PŘEPÍNAČE SÉRIOVÉHO, ŘAZENÍ 5	ks	4,00	144,00	576,00
52	ŘÍSTROJ PŘEPÍNAČE STŘÍDAVÉHO, ŘAZENÍ 6, 6SO	ks	12,00	118,00	1 416,00
53	KRYT SPÍNAČE JEDNODUCHÝ	ks	12,00	40,60	487,20
54	KRYT SPÍNAČE DĚLENÝ	ks	4,00	50,80	203,20

55	WAGO 221-413 SVORKA FLEXI 3X4	ks	50,00	11,00	550,00
56	WAGO 2273-202 2X2,5 TRANSPARENTNÍ KRABICOVÁ SVORKA	ks	100,00	4,00	400,00
57	WAGO 2273-204 4X2,5 TRANSPARENTNÍ KRABICOVÁ SVORKA	ks	100,00	6,00	600,00
58	rozvodnice nástěnná 36 Modulů	ks	1,00	1 700,00	1 700,00
59	Modulový vypínač 3/32 A	ks	1,00	381,00	381,00
60	Proudový chránič s nadproudovou ochranou 1P RCBO (6 kA) - 16A char. B / 30 mA (AC)	ks	14,00	533,00	7 462,00
61	Proudový chránič s nadproudovou ochranou 1P RCBO (6 kA) – 10A char. B / 30 mA (AC)	ks	2,00	560,00	1 120,00
62	Jistič EV-6J (6 kA) 3P B 16A	ks	1,00	212,00	212,00
63	Proudový chránič 40A 4P 30mA 10kA AC	ks	1,00	704,00	704,00
64	Lišta propojovací kombinovaná pro chrániče s jističem	ks	3,00	433,00	1 299,00
65	CYA černá 6 mm	ks	10,00	20,00	200,00
66	CYA modrá 6 mm	ks	8,00	20,00	160,00
67	dutinky 6mm s návlečkou	ks	100,00	1,50	150,00
68	NBB CARLA 30 LED 3h DP	ks	5,00	1 243,00	6 215,00
69	LED mini panel CCT, podhledový, 18W, 1530lm, 3000K, 4000K, 6000K, kulatý	ks	6,00	391,00	2 346,00
70	Led panel (60x60) , (120x30)	ks	8,00	1 411,00	11 288,00
71	Ventilátor 100 mm	ks	1,00	1 970,00	1 970,00
72	montáž <i>přikotvení lišt, prostupy, instalace povrchových instalačních krabic, tahání kabelů, zapojení zásuvek a vypínačů, zapojení světla a 1 ks ventilátoru, rozvaděče, propojení ER- rozvaděče s podružným</i>	kpl	1,00	51 500,00	51 500,00
73	Doprava	ks	1,00	3 000,00	3 000,00
<b>VN</b>	<b>Vedlejší náklady</b>				<b>15 000,00</b>
74	Hzs - Zedník tř.7 <i>Vrtání prostupů, zed. opravy, přemalby : 20</i>	h	20,00	350,00	7 000,00
75	Koordinační činnost	ks	1,00	3 000,00	3 000,00
76	Ostatní vedlejší náklady	kpl	1,00	5 000,00	5 000,00
<b>CELKOVÁ CENA bez DPH</b>					<b>284 474,60 Kč</b>



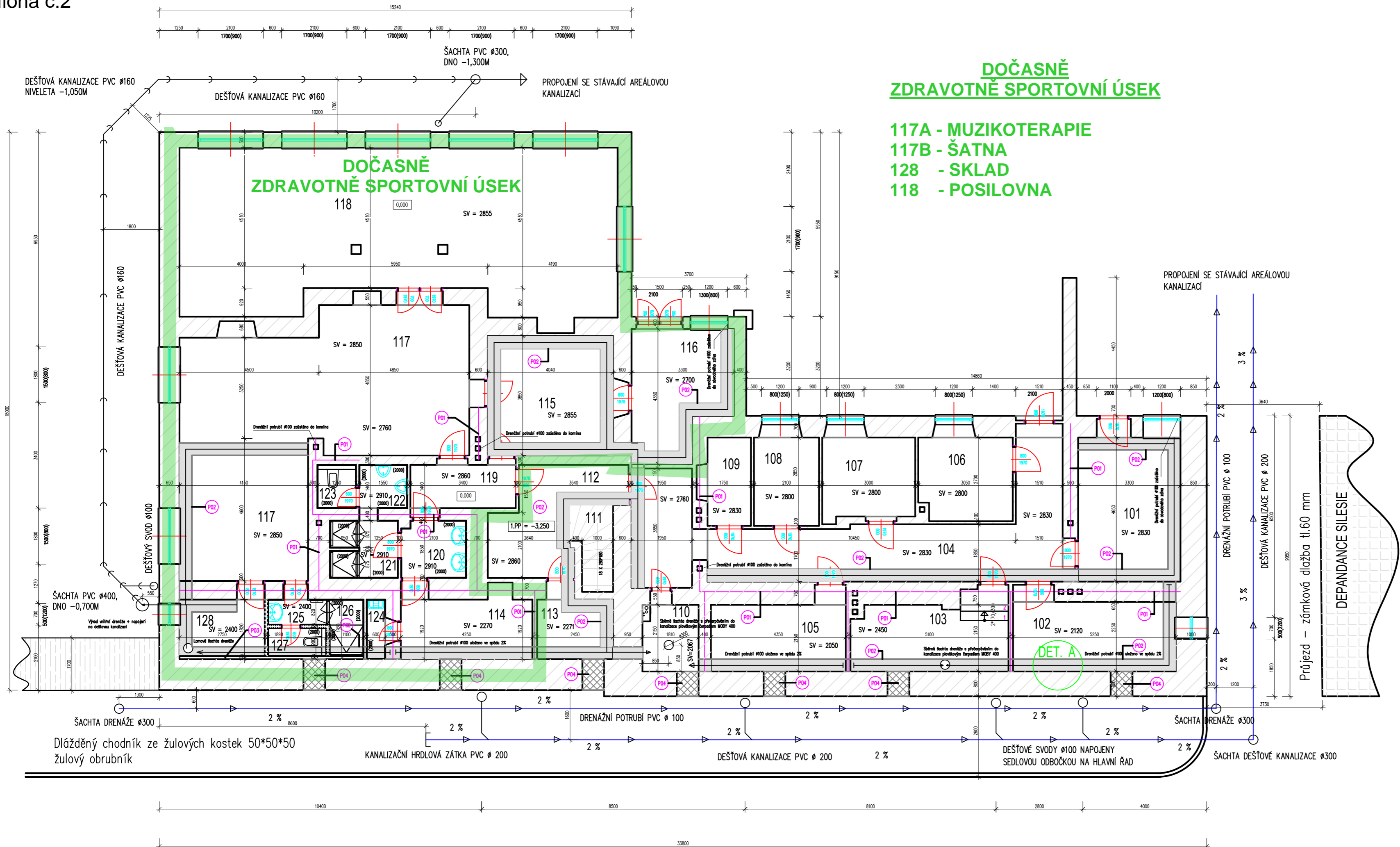

**DOČASNĚ  
ZDRAVOTNĚ SPORTOVNÍ ÚSEK**

- 117A - MUZIKOTERAPIE
- 117B - ŠATNA
- 128 - SKLAD
- 118 - POSILOVNA

**LEGENDA MATERIÁLŮ**

- ODVĚTRANÁ PŘEDSTĚNA z desek CETRIS BASIC 12 (1250\*625), tl. 100mm
- ZDIVO Z DESEK YTONG, tl. 100mm

**POZNÁMKY**

- PODŘEZANÉ ZDIVO s vložením sklamínatových desek tl.2 mm a injektáží spáry
- DRENÁŽNÍ KANÁL (drenáž Ø100) s odvětráním + zaústěním do kanalizace/čerpacích jímek
- ODVĚTRANÁ PŘEDSTĚNA z desek CETRIS BASIC 12 (1250\*625), tl. 100mm
- SKLEPNÍ OKNA JSOU ZAŘEŽENA - NA JEJICH MÍSTĚ JSOU VZDUCHOVODY DO FASÁDY - VIZ DETAIL

**LEGENDA MÍSTNOSTÍ**

Č.M.	NÁZEV MÍSTNOSTI	m2	OPRAVA PODLAHY	STĚNY	STROP
101	SKLAD	15,35	KERAMICKÁ DLAŽBA	JEDNOSTRANÁ VĚPNÁ OMÍTKA + 2x NÁŘEŽ STANDARD	JEDNOSTRANÁ VĚPNÁ OMÍTKA + 2x NÁŘEŽ STANDARD
102	SKLAD	12,54	KERAMICKÁ DLAŽBA	JEDNOSTRANÁ VĚPNÁ OMÍTKA + 2x NÁŘEŽ STANDARD	KAZETOVÝ PODLEK ECOMI PLANET 600x600
103	KOTELNA	11,60	KERAMICKÁ DLAŽBA	JEDNOSTRANÁ VĚPNÁ OMÍTKA + 2x NÁŘEŽ STANDARD	KAZETOVÝ PODLEK ECOMI PLANET 600x600
104	CHODBA	33,42	KERAMICKÁ DLAŽBA	JEDNOSTRANÁ VĚPNÁ OMÍTKA + 2x NÁŘEŽ STANDARD	JEDNOSTRANÁ VĚPNÁ OMÍTKA + 2x NÁŘEŽ STANDARD
105	SKLAD	10,00	KERAMICKÁ DLAŽBA	JEDNOSTRANÁ VĚPNÁ OMÍTKA + 2x NÁŘEŽ STANDARD	KAZETOVÝ PODLEK ECOMI PLANET 600x600
106	SKLEP	8,03	KERAMICKÁ DLAŽBA	JEDNOSTRANÁ VĚPNÁ OMÍTKA + 2x NÁŘEŽ STANDARD	SKV POPLÉK + 2x NÁŘEŽ STANDARD
107	SKLEP	7,76	KERAMICKÁ DLAŽBA	JEDNOSTRANÁ VĚPNÁ OMÍTKA + 2x NÁŘEŽ STANDARD	SKV POPLÉK + 2x NÁŘEŽ STANDARD
108	SKLEP	5,99	KERAMICKÁ DLAŽBA	JEDNOSTRANÁ VĚPNÁ OMÍTKA + 2x NÁŘEŽ STANDARD	SKV POPLÉK + 2x NÁŘEŽ STANDARD
109	SKLEP	4,39	KERAMICKÁ DLAŽBA	JEDNOSTRANÁ VĚPNÁ OMÍTKA + 2x NÁŘEŽ STANDARD	SKV POPLÉK + 2x NÁŘEŽ STANDARD
110	SKLAD	4,07	KERAMICKÁ DLAŽBA	JEDNOSTRANÁ VĚPNÁ OMÍTKA + 2x NÁŘEŽ STANDARD	KAZETOVÝ PODLEK ECOMI PLANET 600x600
111	SCHODIŠTĚ	3,28	KERAMICKÁ DLAŽBA	JEDNOSTRANÁ VĚPNÁ OMÍTKA + 2x NÁŘEŽ STANDARD	JEDNOSTRANÁ VĚPNÁ OMÍTKA + 2x NÁŘEŽ STANDARD
112	CHODBA	10,70	KERAMICKÁ DLAŽBA	JEDNOSTRANÁ VĚPNÁ OMÍTKA + 2x NÁŘEŽ STANDARD	JEDNOSTRANÁ VĚPNÁ OMÍTKA + 2x NÁŘEŽ STANDARD
113	SKLAD	5,24	KERAMICKÁ DLAŽBA	JEDNOSTRANÁ VĚPNÁ OMÍTKA + 2x NÁŘEŽ STANDARD	JEDNOSTRANÁ VĚPNÁ OMÍTKA + 2x NÁŘEŽ STANDARD
114	SKLAD	9,16	KERAMICKÁ DLAŽBA	JEDNOSTRANÁ VĚPNÁ OMÍTKA + 2x NÁŘEŽ STANDARD	JEDNOSTRANÁ VĚPNÁ OMÍTKA + 2x NÁŘEŽ STANDARD
115	RECEPCE	16,13	KERAMICKÁ DLAŽBA	JEDNOSTRANÁ VĚPNÁ OMÍTKA + 2x NÁŘEŽ STANDARD	JEDNOSTRANÁ VĚPNÁ OMÍTKA + 2x NÁŘEŽ STANDARD
116	VSTUPNÍ HALA	12,49	KERAMICKÁ DLAŽBA	JEDNOSTRANÁ VĚPNÁ OMÍTKA + 2x NÁŘEŽ STANDARD	JEDNOSTRANÁ VĚPNÁ OMÍTKA + 2x NÁŘEŽ STANDARD
117	HERNA	58,28	ZATEŽOVÝ KOBEREC	KOBERCOVÁ LÍŠTA V.50mm VĚPNÁ OMÍTKA + 2x NÁŘEŽ	JEDNOSTRANÁ VĚPNÁ OMÍTKA + 2x NÁŘEŽ STANDARD
118	POSILOVNA	72,32	ZATEŽOVÝ KOBEREC	KOBERCOVÁ LÍŠTA V.50mm VĚPNÁ OMÍTKA + 2x NÁŘEŽ	JEDNOSTRANÁ VĚPNÁ OMÍTKA + 2x NÁŘEŽ STANDARD
119	CHODBA	5,42	KERAMICKÁ DLAŽBA	JEDNOSTRANÁ VĚPNÁ OMÍTKA + 2x NÁŘEŽ STANDARD	JEDNOSTRANÁ VĚPNÁ OMÍTKA + 2x NÁŘEŽ STANDARD
120	MŮŽ - UMÝVÁRNA	3,82	KERAMICKÁ DLAŽBA	KERAMICKÝ OBRUB 1200mm	JEDNOSTRANÁ VĚPNÁ OMÍTKA + 2x NÁŘEŽ STANDARD
121	MŮŽ - SPRCHOVÝ	4,07	KERAMICKÁ DLAŽBA	KERAMICKÝ OBRUB 1200mm	JEDNOSTRANÁ VĚPNÁ OMÍTKA + 2x NÁŘEŽ STANDARD
122	MŮŽ - PISOVÝ	2,41	KERAMICKÁ DLAŽBA	KERAMICKÝ OBRUB 1200mm	JEDNOSTRANÁ VĚPNÁ OMÍTKA + 2x NÁŘEŽ STANDARD
123	MŮŽ - WC	1,75	KERAMICKÁ DLAŽBA	KERAMICKÝ OBRUB 1200mm	JEDNOSTRANÁ VĚPNÁ OMÍTKA + 2x NÁŘEŽ STANDARD
124	ŽENY	1,45	KERAMICKÁ DLAŽBA	KERAMICKÝ OBRUB 1200mm	JEDNOSTRANÁ VĚPNÁ OMÍTKA + 2x NÁŘEŽ STANDARD
125	ŽENY - UMÝVÁRNA	1,99	KERAMICKÁ DLAŽBA	KERAMICKÝ OBRUB 1200mm	JEDNOSTRANÁ VĚPNÁ OMÍTKA + 2x NÁŘEŽ STANDARD
126	ŽENY - SPRCHA	2,04	KERAMICKÁ DLAŽBA	KERAMICKÝ OBRUB 1200mm	JEDNOSTRANÁ VĚPNÁ OMÍTKA + 2x NÁŘEŽ STANDARD
127	ŽENY - WC	1,70	KERAMICKÁ DLAŽBA	KERAMICKÝ OBRUB 1200mm	JEDNOSTRANÁ VĚPNÁ OMÍTKA + 2x NÁŘEŽ STANDARD
128	SKLAD	5,45	KERAMICKÁ DLAŽBA	JEDNOSTRANÁ VĚPNÁ OMÍTKA + 2x NÁŘEŽ STANDARD	JEDNOSTRANÁ VĚPNÁ OMÍTKA + 2x NÁŘEŽ STANDARD
PODLAHOVÁ PLOCHA CELKEM		330,85			

1.NP = +0,000 = +592,30

STAVBA: BUDOVA GRUNBAUM, VLRZ JESENÍK, ul. Myslbekova 269/4			
ZPRACOVATEL:	DOKUMENTACE PRO PROVEDENÍ STAVBY	IPS	
DATA:	LISTOPAD 2021	10 x A4	
MĚŘITÍ:	1:50		
NP:		KOPE	POČ.
OSADIL:	PŮDORYS 1.PP - SKUTEČNÝ STAV		
ARCHITECTONICKO STAVEBNÍ ČÁST	STUPEŇ PD	ČÁST	PROJEKCE
KÓDOVÉ ČÍSLO PŘÍLOHY	D	S	S
	D	S	A
	R	S	
			01

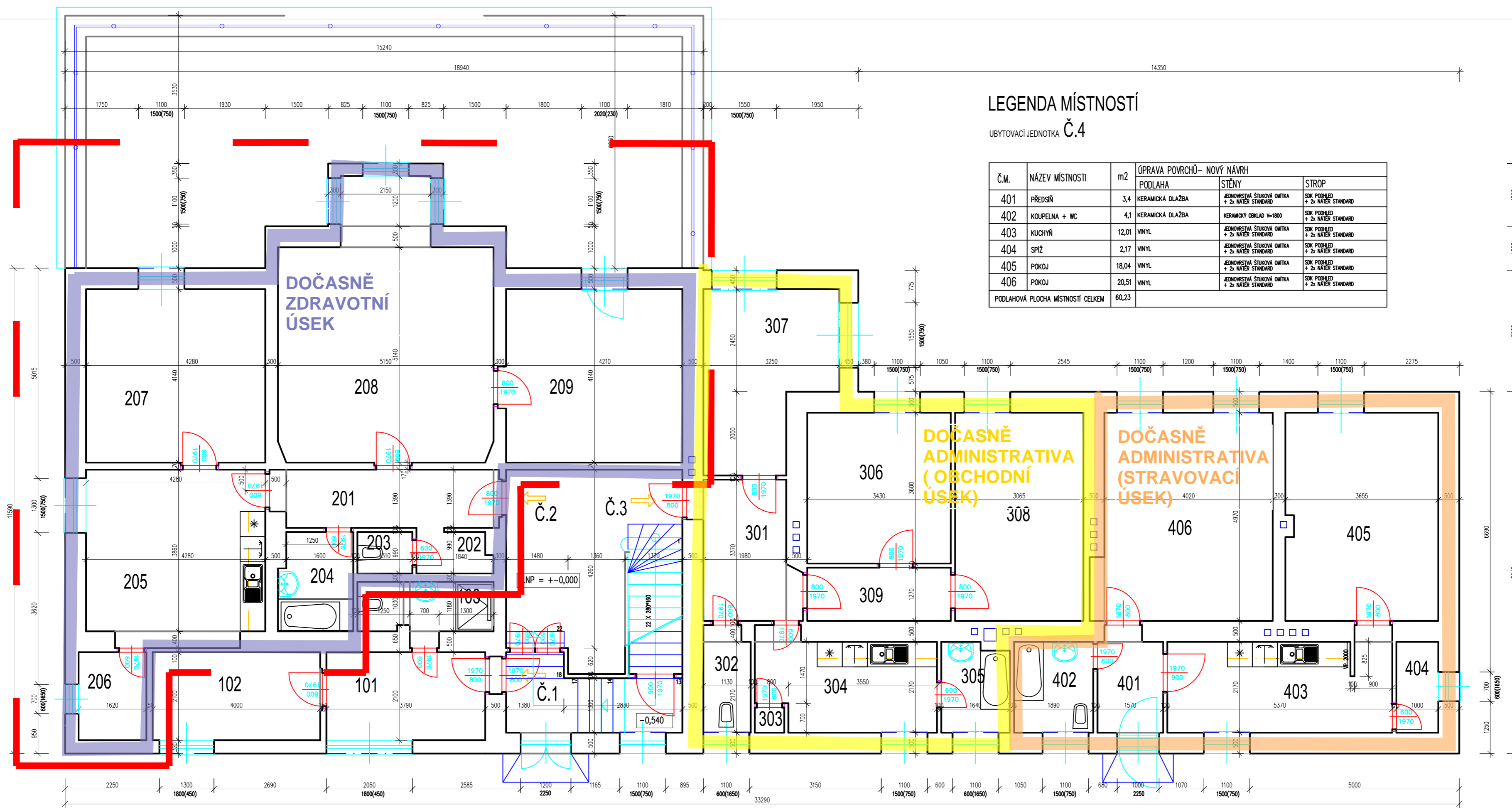

### LEGENDA MÍSTNOSTÍ

UBYTOVACÍ JEDNOTKA Č.4

Č.M.	NÁZEV MÍSTNOSTI	m2	OPRAVA POVRCHŮ- NOVÝ NÁVRH		
			PODLAHA	STĚNY	STŘOP
401	PŘEDSÍŇ	3,4	KERAMICKÁ DLAŽBA + 2x NÁTĚR STANDARD	JEDNOVRSTVÁ STUKOVÁ OMÍTKA + 2x NÁTĚR STANDARD	SEK PODHLÉD + 2x NÁTĚR STANDARD
402	KOUPELNA + WC	4,1	KERAMICKÁ DLAŽBA	KERAMICKÝ OBKLAD V=1800	SEK PODHLÉD + 2x NÁTĚR STANDARD
403	KUCHYŇ	12,01	VINYL	JEDNOVRSTVÁ STUKOVÁ OMÍTKA + 2x NÁTĚR STANDARD	SEK PODHLÉD + 2x NÁTĚR STANDARD
404	SPÍŽ	2,17	VINYL	JEDNOVRSTVÁ STUKOVÁ OMÍTKA + 2x NÁTĚR STANDARD	SEK PODHLÉD + 2x NÁTĚR STANDARD
405	POKOJ	18,04	VINYL	JEDNOVRSTVÁ STUKOVÁ OMÍTKA + 2x NÁTĚR STANDARD	SEK PODHLÉD + 2x NÁTĚR STANDARD
406	POKOJ	20,51	VINYL	JEDNOVRSTVÁ STUKOVÁ OMÍTKA + 2x NÁTĚR STANDARD	SEK PODHLÉD + 2x NÁTĚR STANDARD
PODLAHOVÁ PLOCHA MÍSTNOSTÍ CELKEM		60,23			

#### DOČASNĚ ZDRAVOTNÍ ÚSEK

- 206 - SKLAD
- 205 - SESTERNA
- 207 - ORDINACE
- 208 - ELEKTROLÉČBA
- 209 - FYZIOLEČKA

#### DOČASNĚ ADMINISTRATIVA (OBCHODNÍ ÚSEK)

- 307 - KANCELÁŘ VOŮ
- 306 - KANCELÁŘ PROGR. PRACOVNÍK
- 308 - SKLAD SPORT

#### DOČASNĚ ADMINISTRATIVA (STRAVOVACÍ ÚSEK)

- 406 - KANCELÁŘ VSŮ
- 405 - KANCELÁŘ NUTR. TERAPEUD

1.NP = +-0,000 = +595,50

STAVBA: BUDOVA GRUNBAUM, VLRZ JESENÍK, ul. Myslbekova 269/4			
ZPRACOVAN:	DOKUMENTACE PRO PROVEDENÍ STAVBY	DPS	
	DATA: GRZEŇEN 2023	10 x A4	
	MĚŘITOK: 1:50		
HP:		KOPE	PRŮČ.
OSNA:	PŮDORYS 1.NP - SKUTEČNÝ STAV		
ARCHITEKTONICKO STAVEBNÍ ČÁST	STUPĚŇ PD	ČÁST	PROFESE
KÓDOVÉ ČÍSLO PŘÍLOHY	D	S	S
	A	R	S
			02

### DOČASNĚ ADMINISTRATIVA (VEDENÍ VLL)

- 109 - KANCELÁŘ ŘEDITELE
- 110 - KANCELÁŘ
- 105 - ZASEDACÍ MÍSTNOST
- 101 - KANCELÁŘ ZÁSTUPCE ŘEDITELE
- 102 - SKAD

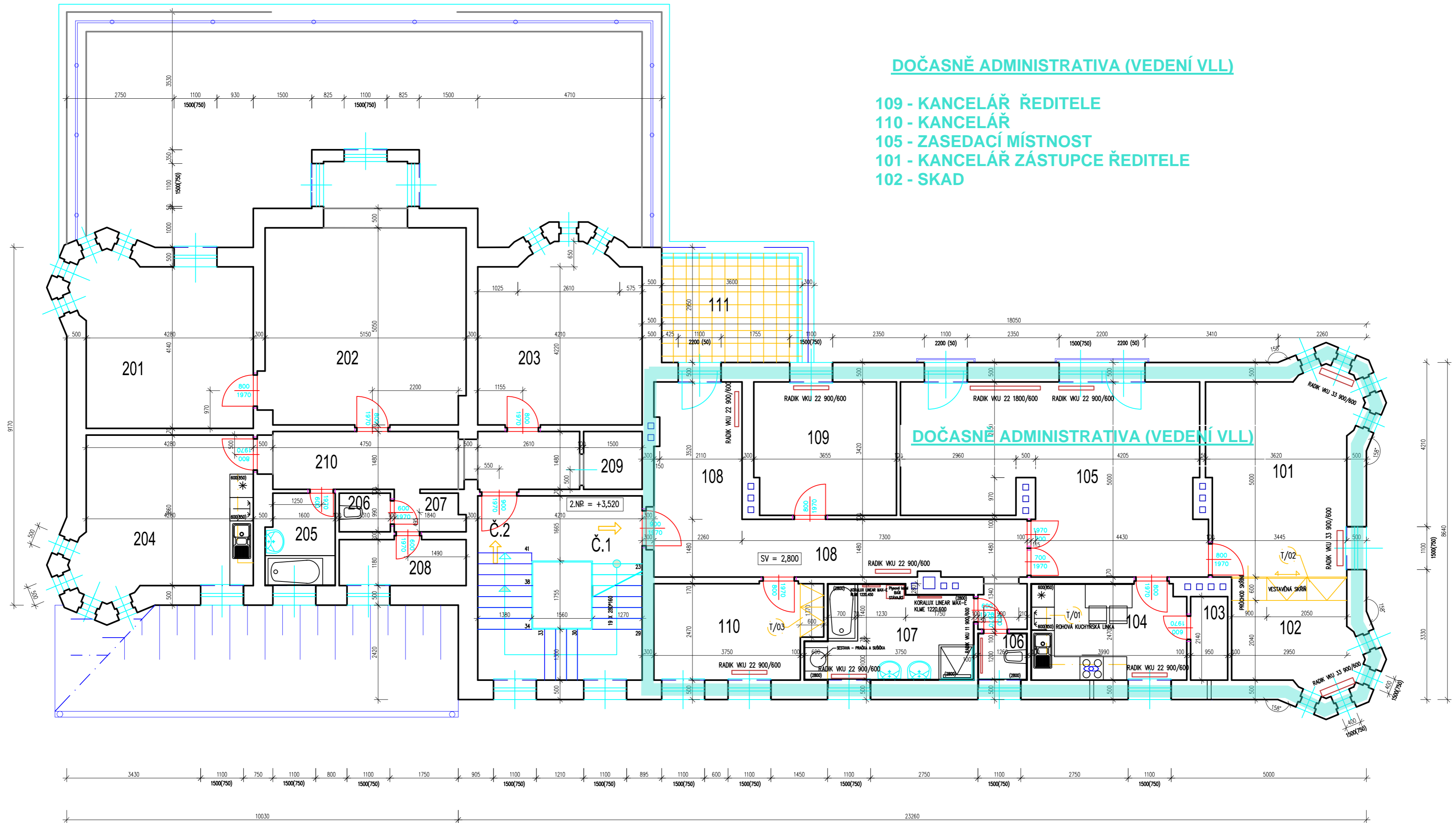

### LEGENDA MÍSTNOSTÍ

UBYTOVACÍ JEDNOTKA Č.2

Č.M.	NÁZEV MÍSTNOSTI	m2	ÚPRAVA POVRCHŮ- NOVÝ NÁVRH		
			PODLAHA	STĚNY	STROP
201	LOŽNICE	18,62	VINYL	JEDNOVĚSTVÁ ŠTRUKOVÁ OMÍTKA + 2x NÁTER STANDARD	SEK PODHEB + 2x NÁTER STANDARD
202	OBÝVACÍ POKOJ	29,64	VINYL	JEDNOVĚSTVÁ ŠTRUKOVÁ OMÍTKA + 2x NÁTER STANDARD	SEK PODHEB + 2x NÁTER STANDARD
203	PRACOVNA	18,21	VINYL	JEDNOVĚSTVÁ ŠTRUKOVÁ OMÍTKA + 2x NÁTER STANDARD	SEK PODHEB + 2x NÁTER STANDARD
204	KUCHYŇ	17,43	VINYL	JEDNOVĚSTVÁ ŠTRUKOVÁ OMÍTKA + 2x NÁTER STANDARD	SEK PODHEB + 2x NÁTER STANDARD
205	KOUPELNA	4,06	KERAMICKÁ DLAŽBA	KERAMICKÝ OBLAD V=1800	SEK PODHEB + 2x NÁTER STANDARD
206	WC	1,3	KERAMICKÁ DLAŽBA	KERAMICKÝ OBLAD V=1800	SEK PODHEB + 2x NÁTER STANDARD
207	PŘEDSÍŇ	1,77	VINYL	JEDNOVĚSTVÁ ŠTRUKOVÁ OMÍTKA + 2x NÁTER STANDARD	SEK PODHEB + 2x NÁTER STANDARD
208	ŠATNA	3,84	VINYL	JEDNOVĚSTVÁ ŠTRUKOVÁ OMÍTKA + 2x NÁTER STANDARD	SEK PODHEB + 2x NÁTER STANDARD
209	KOMORA	2,22	VINYL	JEDNOVĚSTVÁ ŠTRUKOVÁ OMÍTKA + 2x NÁTER STANDARD	SEK PODHEB + 2x NÁTER STANDARD
210	CHODBA	19,58	VINYL	JEDNOVĚSTVÁ ŠTRUKOVÁ OMÍTKA + 2x NÁTER STANDARD	SEK PODHEB + 2x NÁTER STANDARD
PODLAHOVÁ PLOCHA MÍSTNOSTÍ CELKEM			116,67		

### LEGENDA MÍSTNOSTÍ

UBYTOVACÍ JEDNOTKA Č.1

Č.M.	NÁZEV MÍSTNOSTI	m2	ÚPRAVA POVRCHŮ- NOVÝ NÁVRH		
			PODLAHA	STĚNY	STROP
101	LOŽNICE	18,56	VINYL	JEDNOVĚSTVÁ ŠTRUKOVÁ OMÍTKA + 2x NÁTER STANDARD	SEK PODHEB + 2x NÁTER STANDARD
102	PRACOVNA	8,7	VINYL	JEDNOVĚSTVÁ ŠTRUKOVÁ OMÍTKA + 2x NÁTER STANDARD	SEK PODHEB + 2x NÁTER STANDARD
103	SPÍŽ	2,03	VINYL	JEDNOVĚSTVÁ ŠTRUKOVÁ OMÍTKA + 2x NÁTER STANDARD	SEK PODHEB + 2x NÁTER STANDARD
104	KUCHYŇ	9,74	VINYL	JEDNOVĚSTVÁ ŠTRUKOVÁ OMÍTKA + 2x NÁTER STANDARD	SEK PODHEB + 2x NÁTER STANDARD
105	OBÝVACÍ POKOJ	32,7	VINYL	JEDNOVĚSTVÁ ŠTRUKOVÁ OMÍTKA + 2x NÁTER STANDARD	SEK PODHEB + 2x NÁTER STANDARD
106	WC	1,51	KERAMICKÁ DLAŽBA	KERAMICKÝ OBLAD V=1800	SEK PODHEB + 2x NÁTER STANDARD
107	KOUPELNA	9,37	KERAMICKÁ DLAŽBA	EL. PODLAHOVÉ VYTÁPĚNÍ	SEK PODHEB + 2x NÁTER STANDARD
108	CHODBA	23,6	VINYL	JEDNOVĚSTVÁ ŠTRUKOVÁ OMÍTKA + 2x NÁTER STANDARD	SEK PODHEB + 2x NÁTER STANDARD
109	POKOJ	12,35	VINYL	JEDNOVĚSTVÁ ŠTRUKOVÁ OMÍTKA + 2x NÁTER STANDARD	SEK PODHEB + 2x NÁTER STANDARD
110	POKOJ	10,08	VINYL	JEDNOVĚSTVÁ ŠTRUKOVÁ OMÍTKA + 2x NÁTER STANDARD	SEK PODHEB + 2x NÁTER STANDARD
111	TERASA	10,08	KERAMICKÁ DLAŽBA		
PODLAHOVÁ PLOCHA MÍSTNOSTÍ CELKEM			128,64		

1.NP = +0,000 = +595,50

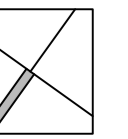

STAVBA: BUDOVA GRUNBAUM, VLRZ JESENÍK, ul. Myslbekova 269/4			
ZPRACOVAN: [redacted]	DOKUMENTACE PRO PROVEDENÍ STAVBY	DPS	
HP: [redacted]	DATA: BRZEN 2023	10 x A4	
OSMA: PŮDORYS 2.NP - SKUTEČNÝ STAV	MĚŘITVO: 1:50	KOPE	POČ.
ARCHITEKTONICKO STAVEBNÍ ČÁST	STUPEŇ PD	ČÁST	PROFESE
KÓDOVÉ ČÍSLO PŘÍLOHY	D	S	S
	D	A	R
	S	S	
			03

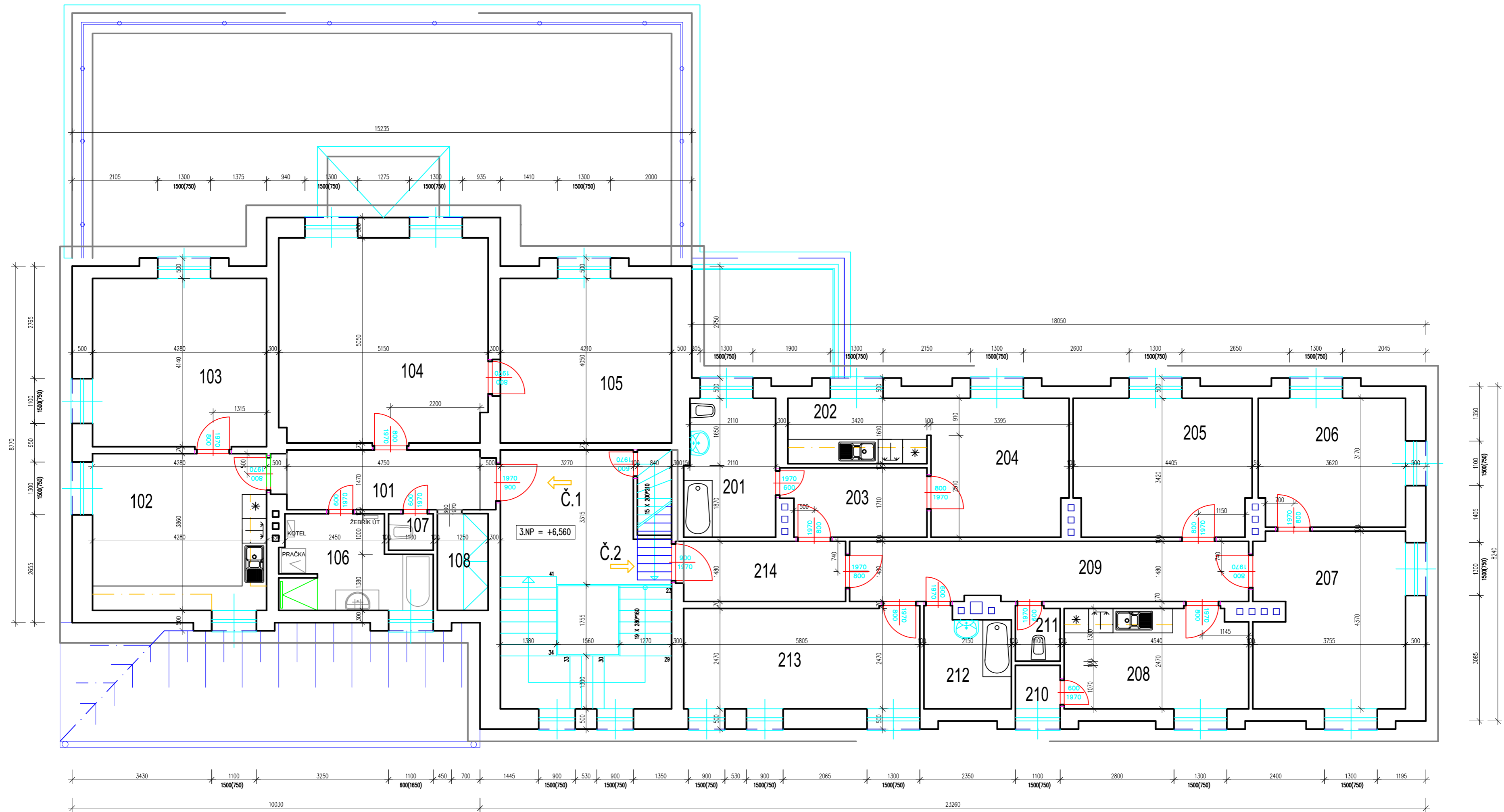

### LEGENDA MÍSTNOSTÍ

UBYTOVACÍ JEDNOTKA Č.1

Č.M.	NÁZEV MÍSTNOSTI	m2	ÚPRAVA PLOCHŮ – NOVÝ NÁVRH		
			PODLAHA	STĚNY	STŘOP
101	PŘEDSÍŇ	7,88	VINYL	JEDNOVĚSTVÁ ŠTUKOVÁ OMÍTKA + 2x NÁTĚR STANDARD	SEK POHLED + 2x NÁTĚR STANDARD
102	KUCHYŇE	16,4	VINYL	JEDNOVĚSTVÁ ŠTUKOVÁ OMÍTKA + 2x NÁTĚR STANDARD	SEK POHLED + 2x NÁTĚR STANDARD
103	LOŽNICE	17,72	VINYL	JEDNOVĚSTVÁ ŠTUKOVÁ OMÍTKA + 2x NÁTĚR STANDARD	SEK POHLED + 2x NÁTĚR STANDARD
104	OBÝVACÍ POKOJ	25,78	VINYL	JEDNOVĚSTVÁ ŠTUKOVÁ OMÍTKA + 2x NÁTĚR STANDARD	SEK POHLED + 2x NÁTĚR STANDARD
105	LOŽNICE	17,05	VINYL	JEDNOVĚSTVÁ ŠTUKOVÁ OMÍTKA + 2x NÁTĚR STANDARD	SEK POHLED + 2x NÁTĚR STANDARD
106	KOUPELNA	7,72	KERAMICKÁ DLAŽBA	KERAMICKÝ OBKLAD V=1800	SEK POHLED + 2x NÁTĚR STANDARD
107	WC	0,98	KERAMICKÁ DLAŽBA	KERAMICKÝ OBKLAD V=1800	SEK POHLED + 2x NÁTĚR STANDARD
108	ŠATNA	2,97	VINYL	JEDNOVĚSTVÁ ŠTUKOVÁ OMÍTKA + 2x NÁTĚR STANDARD	SEK POHLED + 2x NÁTĚR STANDARD
PODLAHOVÁ PLOCHA MÍSTNOSTÍ CELKEM			96,5		

### LEGENDA MÍSTNOSTÍ

UBYTOVACÍ JEDNOTKA Č.2

Č.M.	NÁZEV MÍSTNOSTI	m2	ÚPRAVA PLOCHŮ – NOVÝ NÁVRH		
			PODLAHA	STĚNY	STŘOP
201	KOUPELNA + WC	7,48	KERAMICKÁ DLAŽBA	KERAMICKÝ OBKLAD V=2200	SEK POHLED + 2x NÁTĚR STANDARD
202	KUCHYŇ	5,5	VINYL	JEDNOVĚSTVÁ ŠTUKOVÁ OMÍTKA + 2x NÁTĚR STANDARD	SEK POHLED + 2x NÁTĚR STANDARD
203	PŘEDSÍŇ	6,17	VINYL	JEDNOVĚSTVÁ ŠTUKOVÁ OMÍTKA + 2x NÁTĚR STANDARD	SEK POHLED + 2x NÁTĚR STANDARD
204	POKOJ	11,42	VINYL	JEDNOVĚSTVÁ ŠTUKOVÁ OMÍTKA + 2x NÁTĚR STANDARD	SEK POHLED + 2x NÁTĚR STANDARD
205	POKOJ	14,7	VINYL	JEDNOVĚSTVÁ ŠTUKOVÁ OMÍTKA + 2x NÁTĚR STANDARD	SEK POHLED + 2x NÁTĚR STANDARD
206	POKOJ	11,35	VINYL	JEDNOVĚSTVÁ ŠTUKOVÁ OMÍTKA + 2x NÁTĚR STANDARD	SEK POHLED + 2x NÁTĚR STANDARD
207	POKOJ	15,93	VINYL	JEDNOVĚSTVÁ ŠTUKOVÁ OMÍTKA + 2x NÁTĚR STANDARD	SEK POHLED + 2x NÁTĚR STANDARD
208	KUCHYŇ	11,01	VINYL	JEDNOVĚSTVÁ ŠTUKOVÁ OMÍTKA + 2x NÁTĚR STANDARD	SEK POHLED + 2x NÁTĚR STANDARD
209	CHODBA	14,39	VINYL	JEDNOVĚSTVÁ ŠTUKOVÁ OMÍTKA + 2x NÁTĚR STANDARD	SEK POHLED + 2x NÁTĚR STANDARD
210	SPÍŽ	1,18	VINYL	JEDNOVĚSTVÁ ŠTUKOVÁ OMÍTKA + 2x NÁTĚR STANDARD	SEK POHLED + 2x NÁTĚR STANDARD
211	WC	1,48	KERAMICKÁ DLAŽBA	KERAMICKÝ OBKLAD V=2200	SEK POHLED + 2x NÁTĚR STANDARD
212	KOUPELNA	4,95	KERAMICKÁ DLAŽBA	KERAMICKÝ OBKLAD V=2200	SEK POHLED + 2x NÁTĚR STANDARD
213	POKOJ	14,34	VINYL	JEDNOVĚSTVÁ ŠTUKOVÁ OMÍTKA + 2x NÁTĚR STANDARD	SEK POHLED + 2x NÁTĚR STANDARD
214	PŘEDSÍŇ	6,09	VINYL	JEDNOVĚSTVÁ ŠTUKOVÁ OMÍTKA + 2x NÁTĚR STANDARD	SEK POHLED + 2x NÁTĚR STANDARD
PODLAHOVÁ PLOCHA MÍSTNOSTÍ CELKEM			125,99		

1.NP = +0,000 = +595,50

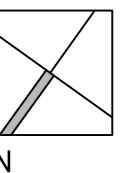

STAVBA: BUDOVA GRUNBAUM, VLRZ JESENÍK, ul. Myslbekova 269/4					
ZPRACOVAL:	DOKUMENTACE PRO PROVEDENÍ STAVBY			DPS	
HP:	DATA:	BŘEZEN 2023	10 x A4		
	MĚŘÍTKO:	1:50	KOPE	POŘ.Č.	
OBSAH: PŮDORYS 3.NP – SKUTEČNÝ STAV					
ARCHITEKTONICKO STAVEBNÍ ČÁST			STUPEŇ PD	ČÁST	PROFESE
KÓDOVÉ ČÍSLO PŘÍLOHY			D	S	S
			D	A	R
			S		S
					04