

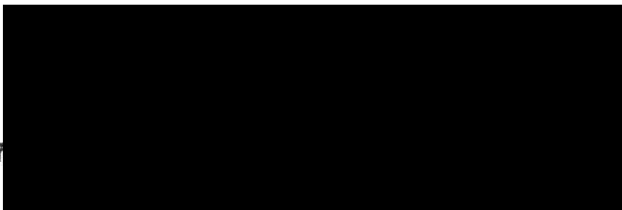

|  |   |  |  |  |
|--|---|--|--|--|
| <b>OZNÁMENÍ ZMĚNY OPŽP</b>   |   | číslo OZ: 01                               |  |  |
| Zhotovitel:  | SDRUŽENÍ KASTEN-EMH POLIKLINIKA NERATOVICE,<br>Větrná 145, 277 11 Neratovice, Byškovice |  |  |  |
| Investor:  | Město NERATOVICE<br>Kojetická 1028, 277 11<br>Neratovice                                | Datum: 19.5.2023                           |  |  |
| Název akce: „Poliklinika Urxova Neratovice“  |   |  |  |  |
| Způsob odeslání / předání<br>datum:  | poštou <input type="checkbox"/>   | e-mailem <input type="checkbox"/>          | faxem <input type="checkbox"/>             | osobně <input checked="" type="checkbox"/> |
| <b>Odkazy na</b>   | <b>specifikaci:</b>   |  |  |  |
|  | <b>na výkresy:</b>  |  |  |  |
|  | <b>na rozpočtové podklady:</b>  |  |  |  |
|  | <b>na jinou část smlouvy:</b>   |  |  |  |
| <b>Předmět změny: Zemní práce a pilotovací pláň</b>  |   |  |  |  |
| <b>Popis a zdůvodnění změny:</b>   |   |  |  |  |
| Na základě posudku geologa k docílení požadované únosnosti zeminy 35 MPa, bylo nutné odtěžit, odvézt a uložit na skládku 0,5 m stávající zeminy v celé ploše objektu a nahradit jí v totožném rozsahu štěrkodrtí po částech hutněnou na požadovanou únosnost 35 MPa. |   |  |  |  |
| Provedení odvětrání radonu pod základovou deskou z drenážních trubek, které nebylo součástí SoD.   |   |  |  |  |
| Provedení chybějících 3ks pilot z důvodu chybné projektové dokumentace.  |   |  |  |  |
|  |   |  |  |  |
| <b>Důvod vícepráce / méněpráce:</b>  |   |  |  |  |
| <i>Zde jednoznačně uvést vazbu na zákon 134/2016 o zadávání veřejných zakázek. Zvláště pak § 222, změna závazku ze smlouvy na veřejnou zakázku.</i>  |   |  |  |  |
| odstavec 4, § 222 <input type="checkbox"/>   | odstavec 5, § 222 <input type="checkbox"/>  | odstavec 6, § 222 <input type="checkbox"/> | odstavec 7, § 222 <input type="checkbox"/> |  |
| Oznámení vydává: SDRUŽENÍ KASTEN-EMH POLIKLINIKA NERATOVICE  |   |  |  |  |



**Stanovisko technického dozoru stavby:**



**Stanovisko projektanta stavby:**

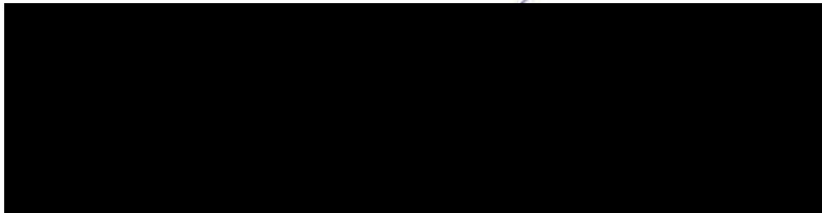

**Stanovisko energetického specialisty:**

**Příloha:**



|  |   |              |
|--|---|--------------|
| <b>ZMĚNOVÝ LIST OPŽP</b>   |   | číslo ZL: 01 |
| Zhotovitel:  | SDRUŽENÍ KASTEN-EMH POLIKLINIKA NERATOVICE,<br>Větrná 145, 277 11 Neratovice, Byškovice |              |
| Změnový list vystavil:   | [REDAKCE]   |              |
| Datum:   | 19.5.2023   |              |
| <b>Předmět změny: Zemní práce a pilotovací pláň</b>  |   |              |
| <b>Popis a zdůvodnění změny:</b>   |   |              |
| Na základě posudku geologa k docílení požadované únosnosti zeminy 35 MPa, bylo nutné odtěžit, odvézt a uložit na skládku 0,5 m stávající zeminy v celé ploše objektu a nahradit ji v totožném rozsahu štěrkodrtí po částech hutněnou na požadovanou únosnost 35 MPa. |   |              |
| Provedení odvětrání radonu pod základovou deskou z drenážních trubek, které nebylo součástí SoD.   |   |              |
| Provedení chybějících 3ks pilot z důvodu chybné projektové dokumentace.  |   |              |
| Počet připojených listů specifikací:   | Počet připojených výkresů:  |              |
| Cena méněprací bez DPH:  | Cena víceprací bez DPH:   |              |
| 0,00 Kč  | 2.170.138,00 Kč   |              |
| Výsledná cena změny bez DPH:   | Nově sjednaná lhůta dokončení díla:   |              |
| 2.170.138,00 Kč  | <u>15.7.2024</u>  |              |
| Veškeré práce budou splňovat podmínky smlouvy o dílo a budou provedeny ve stejné úrovni co do jakosti materiálů, provedení apod. tak, jak požaduje nebo předpokládá Dokumentace zakázky pro celé dílo.   |   |              |
| Podpis zmocněnce objednatele:  | Podpis zmocněnce zhotovitele:   |              |
| [REDAKCE]  | [REDAKCE]   |              |
| Datum:   | Datum:  |              |

Za odbor ochrany ovzduší a OZE Státního fondu životního prostředí ČR:

Ověřil souvislost s realizovaným projektem (PM projektu):

Posoudil způsobilost/nezpůsobilost výdajů (ředitel OOO a OZE):



# Nabídkový rozpočet

Z21136 Poliklinika Urxova Neratovice

**Celkem bez DPH: 2 170 138**

**Rekapitulace**

| Popis  | Cena bez DPH     |
|--|------------------|
| <b>D_OX: K ODSOUHLASENÍ</b>                              | <b>2 170 138</b> |
| <b>ZM_01: Zemní práce, pilotovací pláň</b>               | <b>2 170 138</b> |
| 001.1: Zemní práce                                       | 790 176          |
| 0016: Přemístění výkopů                                  | 17 418           |
| 0021: Úpravy podloží a základové spáry                   | 134 142          |
| 0022: Vrty   | 45 762           |
| 0023: Piloty   | 80 163           |
| 0027: Základy  | 993 085          |
| 0997: Doprava sutí a vybouraných hmot                    | 2 572            |
| B.1.2.1.1.01: Zemní práce - přípravné a přidružené práce | 30 793           |
| B.1.2.1.1.02: Zemní práce - přemístění výkopku           | 23 076           |
| B.1.2.1.1.03: Zemní práce - konstrukce ze zemin          | 4 410            |
| VRN: Vedlejší rozpočtové náklady                         | 48 542           |
|  | <b>2 170 138</b> |

## Rožpočet

| Poř. ▲  | Kód          | Popis   | MJ  | Výměra    | Jedn. cena | Cena             |
|---|--------------|---|-----|-----------|------------|------------------|
| <b>D_OX: K ODSOUHLASENÍ</b>                   |              |   |     |           |            | <b>2 170 138</b> |
| <b>ZM_01: Zemní práce, pilotovací pláň</b>    |              |   |     |           |            | <b>2 170 138</b> |
| <b>001.1: Zemní práce</b>                     |              |   |     |           |            | <b>790 176</b>   |
| 1   | 131151103.ZP | Hloubení jam nezapažených   | m3  | 268,045   | 220,48     | 59 099           |
| 2   | 132253251    | Hloubení rýh nezapažených š do 2000 mm v homině třídy těžitelosti I skupiny 3 objem jednotlivě do - 20 m3 strojně v omezeném prostoru mezi pilotami | m3  | 253,715   | 907,82     | 230 327          |
| 4   | 162751117.ZP | Vodorovné přemístění do 10000 m výkopku/sypaniny  | m3  | 414,014   | 342,97     | 141 994          |
| 5   | 162751119.ZC | Příplatek k vodorovnému přemístění výkopku/sypaniny ZKD 1000 m přes 10000 m vzdálenost bude - zohledněna v jednotkové ceně                          | m3  | 414,014   | 30,62      | 12 677           |
| 6   | 171201231    | Poplatek za uložení zeminy a kamení na recyklační skládce (skládkovné) kód odpadu 17 05 04  | t   | 745,225   | 287,85     | 214 513          |
| 7   | 181951112    | Úprava pláň v homině třídy těžitelosti I skupiny 1 až 3 se zhuťněním strojně  | m2  | 1 363,000 | 25,60      | 34 891           |
| 8   | 167151101    | Nakládání výkopku z hominy třídy těžitelosti I skupiny 1 až 3, jednotlivě do 100 m3   | m3  | 125,746   | 164,45     | 20 679           |
| 9   | 162351103    | Vodorovné přemístění přes 50 do 500 m výkopku/sypaniny z hominy třídy těžitelosti I skupiny 1 až 3  | m3  | 251,492   | 87,83      | 22 087           |
| 10  | 174111101.ZP | Zásyp jam, šachet rýh nebo kolem objektů sypaninou se zhuťněním   | m3  | 125,746   | 428,71     | 53 908           |
| <b>0016: Přemístění výkopů</b>                |              |   |     |           |            | <b>17 418</b>    |
| 1   | 167151111    | Nakládání výkopku z hominy třídy těžitelosti I skupiny 1 až 3 přes 100 m3   | m3  | 207,233   | 54,10      | 11 211           |
| 2   | 162751117.ZP | Vodorovné přemístění do 10000 m výkopku/sypaniny  | m3  | 7,192     | 342,97     | 2 467            |
| 3   | 162751119.ZC | Příplatek k vodorovnému přemístění výkopku/sypaniny ZKD 1000 m přes 10000 m vzdálenost bude - zohledněna v jednotkové ceně                          | m3  | 7,192     | 30,62      | 220              |
| 4   | 171201231    | Poplatek za uložení zeminy a kamení na recyklační skládce (skládkovné) kód odpadu 17 05 04  | t   | 12,226    | 287,85     | 3 519            |
| <b>0021: Úpravy podloží a základové spáry</b> |              |   |     |           |            | <b>134 142</b>   |
| 11  | 21811110.1   | Odvětrání radonu vodorovné drenážní kladené do štěrkového podsypu z plastových perforovaných trubek - Storm PIPE DN100/ SN8                         | m   | 243,000   | 466,70     | 113 408          |
| 12  | 218121114    | Odvětrání radonu svislé z plastových trubek DN přes 160 do 200 mm   | m   | 15,000    | 1 030,11   | 15 452           |
| 13  | 218201001_1  | Ventilační hlavice DN 200   | kus | 1,000     | 3 368,00   | 3 368            |
| 14  | 218201002_1  | Uchycení potrubí  | kus | 4,000     | 478,50     | 1 914            |

| Poř. ▲  | Kód              | Popis   | MJ  | Výměra  | Jedn. cena | Cena           |
|---|------------------|---|-----|---------|------------|----------------|
| <b>0022: Vrtý</b>   |                  |   |     |         |            | <b>45 762</b>  |
| 5   | 226212113.ZP     | Vrtý velkoprofilové svislé D do 650 mm hl do 5 m  | m   | - 1,350 | 1 798,12   | - 2 427        |
| 6   | 226212213.ZP     | Vrtý velkoprofilové svislé D do 650 mm hl do 10 m   | m   | 26,800  | 1 798,12   | 48 190         |
| <b>0023: Piloty</b>   |                  |   |     |         |            | <b>80 163</b>  |
| 7   | 231212112.ZP     | Zřízení pilot svislých D do 650 mm hl do 10 m z betonu železového   | m   | 25,450  | 465,45     | 11 846         |
| 8   | 58933330.ZP      | beton C 30/37 XA2   | m3  | 7,911   | 3 637,89   | 28 781         |
| 9   | 231611114        | Výztuž pilot betonovaných do země ocel z betonářské oceli 10 505  | t   | 0,474   | 63 693,63  | 30 215         |
| 10  | 239111112        | Odbourání vrchní části znehodnocené výplně pilot D piloty do 650 mm                                       | m   | 2,545   | 3 662,38   | 9 321          |
| <b>0027: Základy</b>  |                  |   |     |         |            | <b>993 085</b> |
| 11  | 271532212        | Podsyp pod základové konstrukce se zhuštěním z hrubého kameniva frakce 16 až 32 mm                        | m3  | 534,100 | 1 859,36   | 993 085        |
| <b>0997: Doprava sutí a vybouraných hmot</b>                    |                  |   |     |         |            | <b>2 572</b>   |
| 12  | 997013155        | Vnitrostaveništní doprava sutí a vybouraných hmot pro budovy v do 18 m s omezením mechanizace             | t   | 1,448   | 796,17     | 1 153          |
| 13  | 997006512.ZC     | Vodorovné doprava sutí s naložením a složením na skládku vzdálenost skládky zohlednit v jednotkové - ceně | t   | 1,448   | 342,97     | 497            |
| 14  | 997013801        | Poplatek za uložení na skládce (skládkovné) stavebního odpadu betonového kód odpadu 17 01 01              | t   | 1,448   | 636,94     | 922            |
| <b>B.1.2.1.1.01: Zemní práce - přípravné a přidružené práce</b> |                  |   |     |         |            | <b>30 793</b>  |
| 1   | B.1.2.1.1.01_004 | Kácení stromu s postupným spouštěním koruny a kmene D do 0,4 m  | kus | 3,000   | 5 622,19   | 16 867         |
| 2   | B.1.2.1.1.01_011 | Odstranění pařezů D do 0,4 m v rovině a svahu 1:5 s odklizením do 20 m a zasypáním jámy                   | kus | 3,000   | 4 642,29   | 13 927         |
| <b>B.1.2.1.1.02: Zemní práce - přemístění výkopku</b>           |                  |   |     |         |            | <b>23 076</b>  |
| 3   | B.1.2.1.1.02_002 | Vodorovné přemístění větví stromů listnatých do 1 km D kmene do 500 mm                                    | kus | 3,000   | 857,41     | 2 572          |
| 4   | B.1.2.1.1.02_007 | Vodorovné přemístění kmenů stromů listnatých do 1 km D kmene do 500 mm                                    | kus | 3,000   | 857,41     | 2 572          |
| 5   | B.1.2.1.1.02_010 | Vodorovné přemístění pařezů do 1 km D do 500 mm   | kus | 3,000   | 857,41     | 2 572          |
| 6   | B.1.2.1.1.02_014 | Příplatek k vodorovnému přemístění větví stromů listnatých D kmene do 500 mm ZKD 1 km                     | kus | 57,000  | 85,74      | 4 887          |
| 7   | B.1.2.1.1.02_017 | Příplatek k vodorovnému přemístění kmenů stromů listnatých D kmene do 500 mm ZKD 1 km                     | kus | 57,000  | 85,74      | 4 887          |



| Poř. ▲   | Kód              | Popis   | MJ  | Výměra | Jedn. cena | Cena             |
|--|------------------|---|-----|--------|------------|------------------|
| 8  | B.1.2.1.1.02_020 | Příplatek k vodorovnému přemístění pařezů D 500 mm ZKD 1 km | kus | 57,000 | 97,99      | 5 585            |
| <b>B.1.2.1.1.03: Zemní práce - konstrukce ze zemin</b> |                  |   |     |        |            | <b>4 410</b>     |
| 9  | B.1.2.1.1.03_002 | Poplatek za uložení na skládce - pařezy                     | kus | 3,000  | 1 469,85   | 4 410            |
| <b>VRN: Vedlejší rozpočtové náklady</b>                |                  |   |     |        |            | <b>48 542</b>    |
| 17   | VX03             | Zařízení staveniště - 2,194 %                               | Kč  | 2,194  | 21 215,96  | 46 548           |
| 18   | VX04             | Inženýrská činnost a zkoušky - 0,020 %                      | Kč  | 0,020  | 21 215,96  | 424              |
| 19   | VX05             | Ostatní náklady - 0,074 %                                   | Kč  | 0,074  | 21 215,96  | 1 570            |
|  |                  |   |     |        |            | <b>2 170 138</b> |









|   |   |  |  |  |
|---|---|--|--|--|
| <b>OZNÁMENÍ ZMĚNY OPŽP</b>  |   | číslo OZ: 02                               |  |  |
| Zhotovitel:   | SDRUŽENÍ KASTEN-EMH POLIKLINIKA NERATOVICE,<br>Větrná 145, 277 11 Neratovice, Byškovice |  |  |  |
| Investor:   | Město NERATOVICE<br>Kojetická 1028, 277 11<br>Neratovice                                | Datum: 19.5.2023                           |  |  |
| Název akce: „Poliklinika Urxova Neratovice“   |   |  |  |  |
| Způsob odeslání / předání<br>datum:   | poštou <input type="checkbox"/>   | e-mailem <input type="checkbox"/>          | faxem <input type="checkbox"/>             | osobně <input checked="" type="checkbox"/> |
| Odkazy na   | specifikaci:  |  |  |  |
|   | na výkresy:   |  |  |  |
|   | na rozpočtové podklady:   |  |  |  |
|   | na jinou část smlouvy:  |  |  |  |
| <b>Předmět změny: Zrušení stávající kanalizace</b>  |   |  |  |  |
| <b>Popis a zdůvodnění změny:</b>  |   |  |  |  |
| Na základě požadavku Investora na zrušení stávající kanalizace, která nebyla uvažována v projektové dokumentaci, byla kompletně zlikvidována stávající kanalizace. Veškerý materiál ze zrušené kanalizace byl vybagrován a odvezen na skládku. Výkop byl následně zasypán štěrkokotří a zhutněn na požadovanou únosnost 35 MPa. Při likvidaci kanalizace byla provedena provizorní vsakovací jímka, která byla vybagrována a následně vysypána štěrkokotří. |   |  |  |  |
| Důvod vícepráce / méněpráce:  |   |  |  |  |
| <i>Zde jednoznačně uvést vazbu na zákon 134/2016 o zadávání veřejných zakázek. Zvláště pak § 222, změna závazku ze smlouvy na veřejnou zakázku.</i>   |   |  |  |  |
| odstavec 4, § 222 <input type="checkbox"/>  | odstavec 5, § 222 <input type="checkbox"/>  | odstavec 6, § 222 <input type="checkbox"/> | odstavec 7, § 222 <input type="checkbox"/> |  |
| Oznámení vydává:  |   |  |  |  |



**Stanovisko technického dozoru stavby:**

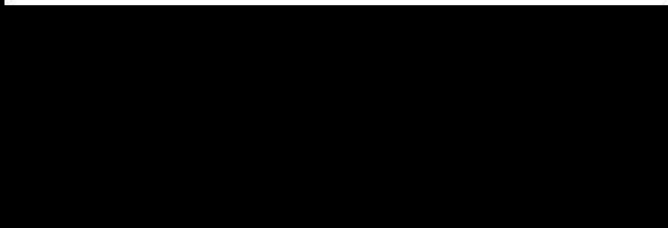

**Stanovisko projektanta stavby:**

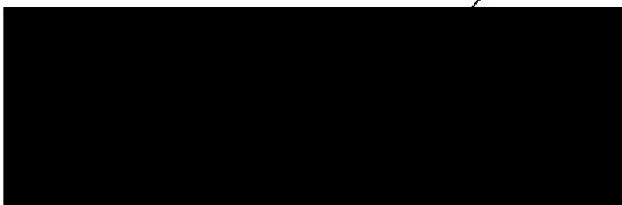

**Stanovisko energetického specialisty:**

**Příloha:**

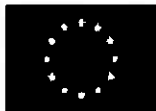

|   |   |              |
|---|---|--------------|
| <b>ZMĚNOVÝ LIST OPŽP</b>  |   | číslo ZL: 02 |
| Zhotovitel:   | SDRUŽENÍ KASTEN-EMH POLIKLINIKA NERATOVICE,<br>Větrná 145, 277 11 Neratovice, Byškovice |              |
| Změnový list vystavil:  | [REDACTED]  |              |
| Datum:  | 19.5.2023   |              |
| <b>Předmět změny: Zrušení stávající kanalizace</b>  |   |              |
| <b>Popis a zdůvodnění změny:</b>  |   |              |
| Na základě požadavku Investora na zrušení stávající kanalizace, která nebyla uvažována v projektové dokumentaci, byla kompletně zlikvidována stávající kanalizace. Veškerý materiál ze zrušené kanalizace byl vybagrován a odvezen na skládku. Výkop byl následně zasypán štěrkodrtí a ztuhnut na požadovanou únosnost 35 MPa. Při likvidaci kanalizace byla provedena provizorní vsakovací jímka, která byla vybagrována a následně vysypána štěrkodrtí. |   |              |
| Počet připojených listů specifikací:  | Počet připojených výkresů:  |              |
| Cena méněprací bez DPH:   | Cena víceprací bez DPH:   |              |
| 0,00 Kč   | 869.556,00 Kč   |              |
| Výsledná cena změny bez DPH:  | Nově sjednaná lhůta dokončení díla:   |              |
| 869.556,00 Kč   | <u>15.7.2024</u>  |              |
| Veškeré práce budou splňovat podmínky smlouvy o dílo a budou provedeny ve stejné úrovni co do jakosti materiálů, provedení apod. tak, jak požaduje nebo předpokládá Dokumentace zakázky pro celé dílo.  |   |              |
| Podpis zmocněnce objednatele:   | Podpis zmocněnce zhotovitele: /   |              |
| [REDACTED]  | [REDACTED]  |              |
|   | Da  |              |

Za odbor ochrany ovzduší a OZE Státního fondu životního prostředí ČR:

Ověřil souvislost s realizovaným projektem (PM projektu):

Posoudil způsobilost/nezpůsobilost výdajů (ředitel OOO a OZE):





# Nabídkový rozpočet

Z21136 Poliklinika Urxova Neratovice

**Celkem bez DPH: 869 556**

**Rekapitulace**

| Popis                                      | Cena bez DPH   |
|--|----------------|
| <b>D_OX: K ODSOUHLASENÍ</b>                | <b>869 556</b> |
| <b>ZM_02: Zrušení stávající kanalizace</b> | <b>869 556</b> |
| 001: Zemní práce                           | 850 105        |
| <b>VRN: Vedlejší rozpočtové náklady</b>    | <b>19 450</b>  |
|  | <b>869 556</b> |

## Rožpočet

| Poř. ▲                                     | Kód          | Popis   | MJ | Výměra  | Jedn. cena | Cena           |
|--|--------------|---|----|---------|------------|----------------|
| <b>D_OX: K ODSOUHLASENÍ</b>                |              |   |    |         |            | <b>869 556</b> |
| <b>ZM_02: Zrušení stávající kanalizace</b> |              |   |    |         |            | <b>869 556</b> |
| <b>001: Zemní práce</b>                    |              |   |    |         |            | <b>850 105</b> |
| 1  | 133251102    | Hloubení šachet nezapažených v hornině třídy těžitelnosti I skupiny 3 objem do 50 m3                | m3 | 36,000  | 999,09     | 35 967         |
| 2  | 132301211R00 | Hloubení rýh šířky přes 60 do 200 cm do 100 m3, v hornině 4, hloubení strojně                       | m3 | 258,000 | 832,92     | 214 893        |
| 9  | 162701105R00 | Vodorovné přemístění výkopku z horniny 1 až 4, na vzdálenost přes 9 000 do 10 000 m                 | m3 | 294,000 | 342,97     | 100 833        |
| 10   | 171201231    | Poplatek za uložení zeminy a kamení na recyklační skládce (skládkovné) kód odpadu 17 05 04          | t  | 529,200 | 287,85     | 152 330        |
| 11   | 174101101R00 | Zásyp sypaninou se zhuštěním jam, šachet, rýh nebo kolem objektů v těchto vykopávkách               | m3 | 258,000 | 30,62      | 7 900          |
| 12   | 58981124     | recyklat betonový frakce 16/32 - dodávka  | t  | 541,800 | 363,00     | 196 673        |
| 13   | 162201102R00 | Vodorovné přemístění výkopku z horniny 1 až 4, na vzdálenost přes 20 do 50 m                        | m3 | 258,000 | 367,46     | 94 805         |
| 14   | 211531111    | Výplň vsakovací jámky kamenivem hrubým drceným frakce 16 až 63 mm                                   | m3 | 36,000  | 1 243,42   | 44 763         |
| 15   | 213141112    | Zřízení vrstvy z geotextilie filtrační, separační, odvodňovací, ochranné, výztužné nebo protierozní | m2 | 16,000  | 36,75      | 588            |
| 16   | 69311270     | geotextilie netkaná separační, ochranná, filtrační, drenážní PES 400g/m2                            | m2 | 18,400  | 73,49      | 1 352          |
| <b>VRN: Vedlejší rozpočtové náklady</b>    |              |   |    |         |            | <b>19 450</b>  |
| 17   | VX03         | Zařízení staveniště - 2,194 %   | Kč | 2,194   | 8 501,05   | 18 651         |
| 18   | VX04         | Inženýrská činnost a zkoušky - 0,020 %  | Kč | 0,020   | 8 501,05   | 170            |
| 19   | VX05         | Ostatní náklady - 0,074 %   | Kč | 0,074   | 8 501,05   | 629            |
|  |              |   |    |         |            | <b>869 556</b> |



**Časový harmonogram prací**  
**„POLIKLINIKA URKOVA NERATOVICE“**

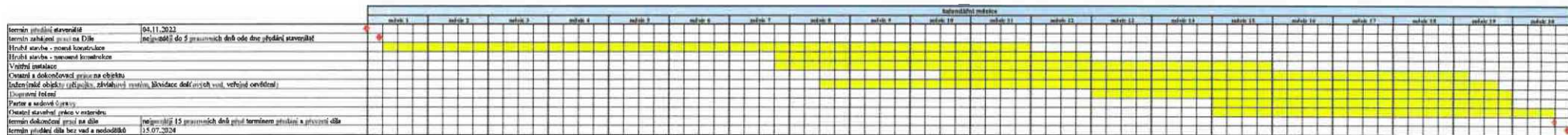



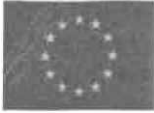

|  |   |  |  |  |
|--|---|--|--|--|
| <b>OZNÁMENÍ ZMĚNY OPŽP</b>   |   | číslo OZ: 03a                              |  |  |
| Zhotovitel:  | SDRUŽENÍ KASTEN-EMH POLIKLINIKA NERATOVICE,<br>Větrná 145, 277 11 Neratovice, Byškovice |  |  |  |
| Investor:  | Město NERATOVICE<br>Kojetická 1028, 277 11<br>Neratovice                                | Datum: 19.5.2023                           |  |  |
| Název akce: „Poliklinika Urxova Neratovice“  |   |  |  |  |
| Způsob odeslání / předání<br>datum:  | poštou <input type="checkbox"/>   | e-mailem <input type="checkbox"/>          | faxem <input type="checkbox"/>             | osobně <input checked="" type="checkbox"/> |
| Odkazy na  | specifikaci:  |  |  |  |
|  | na výkresy:   |  |  |  |
|  | na rozpočtové podklady:   |  |  |  |
|  | na jinou část smlouvy:  |  |  |  |
| <b>Předmět změny: Přípojka splaškové kanalizace – nová trasa</b>   |   |  |  |  |
| <b>Popis a zdůvodnění změny:</b>   |   |  |  |  |
| Z důvodu chybně navržené trasy přípojky splaškové kanalizace, která byla dle projektové dokumentace navržena do řádu dešťové kanalizace, bylo nutné navrhnout novou trasu přípojky splaškové kanalizace. Původní trasa byla odečtena ve změnovém listu č. 03b. |   |  |  |  |
| Důvod vícepráce / méněpráce:   |   |  |  |  |
| <i>Zde jednoznačně uvést vazbu na zákon 134/2016 o zadávání veřejných zakázek. Zvláště pak § 222, změna závazku ze smlouvy na veřejnou zakázku.</i>  |   |  |  |  |
| odstavec 4, § 222 <input type="checkbox"/>   | odstavec 5, § 222 <input type="checkbox"/>  | odstavec 6, § 222 <input type="checkbox"/> | odstavec 7, § 222 <input type="checkbox"/> |  |
| Oznámení vydává:   |   |  |  |  |



**Stanovisko technického dozoru stavby:**

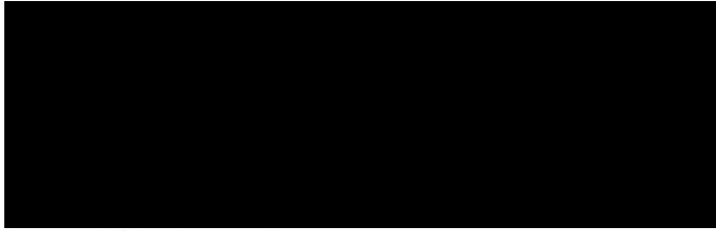

**Stanovisko projektanta stavby:**

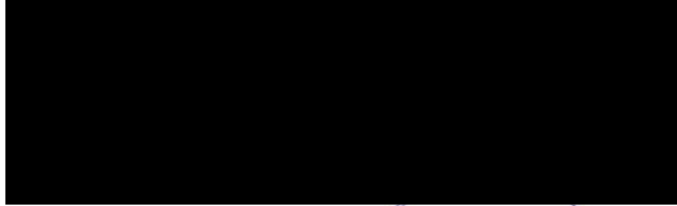

**Stanovisko energetického specialisty:**

**Příloha:**



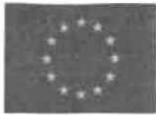

|   |   |               |
|---|---|---------------|
| <b>ZMĚNOVÝ LIST OPŽP</b>  |   | číslo ZL: 03a |
| Zhotovitel:   | SDRUŽENÍ KASTEN-EMH POLIKLINIKA NERATOVICE,<br>Větrná 145, 277 11 Neratovice, Byškovice |               |
| Změnový list vystavil:  | [REDACTED]  |               |
| Datum:  | 19.5.2023   |               |
| <b>Předmět změny: Přípojka splaškové kanalizace – nová trasa</b>  |   |               |
| <b>Popis a zdůvodnění změny:</b>  |   |               |
| Z důvodu chybně navržené trasy přípojky splaškové kanalizace, která byla dle projektové dokumentace navržena do řádu dešťové kanalizace, bylo nutné navrhnout novou trasu přípojky splaškové kanalizace. Původní trasa byla odečtena ve změnovém listu č. 03b |   |               |
| Počet připojených listů specifikací:  | Počet připojených výkresů:  |               |
| Cena méněprací bez DPH:   | Cena víceprací bez DPH:   |               |
| 0,00 Kč   | 1.357.916,00 Kč   |               |
| Výsledná cena změny bez DPH:  | Nově sjednaná lhůta dokončení díla:   |               |
| 1.357.916,00 Kč   |   |               |
| Veškeré práce budou splňovat podmínky smlouvy o dílo a budou provedeny ve stejné úrovni co do jakosti materiálů, provedení apod. tak, jak požaduje nebo předpokládá Dokumentace zakázky pro celé dílo.  |   |               |
| Podpis zmocněnce objednatele:   | Podpis zmocněnce zhotovitele:   |               |
| [REDACTED]  | [REDACTED]  |               |
| Datum:  | Datum:  |               |

**Za odbor ochrany ovzduší a OZE Státního fondu životního prostředí ČR:**

Ověřil souvislost s realizovaným projektem (PM projektu):

Posoudil způsobilost/nezpůsobilost výdajů (ředitel OOO a OZE):



# Nabídkový rozpočet

Z21136 Poliklinika Urxova Neratovice

**Celkem bez DPH: 1 357 916**

**Rekapitulace**

| Popis  | Cena bez DPH     |
|--|------------------|
| <b>D_OX: K ODSOUHLASENÍ</b>                                | <b>1 357 916</b> |
| <b>ZM_03a: Příkladka splaškové kanalizace - nová trasa</b> | <b>1 357 916</b> |
| 001: Zemní práce   | 813 004          |
| 004: Vodorovné konstrukce                                  | 13 057           |
| 008: Trubní vedení   | 334 853          |
| 0997.: Přesun sutě   | 92 476           |
| 0998: Přesun hmot  | 6 228            |
| HZS.: Hodinové zúčtovací sazby                             | 14 249           |
| VRN1: Průzkumné, geodetické a projektové práce             | 31 196           |
| VRN3: Zařízení staveniště                                  | 29 153           |
| VRN4: Inženýrská činnost                                   | 23 700           |
|  | <b>1 357 916</b> |

## Rožpočet

| Poř. ▲   | Kód       | Popis   | MJ | Výměra  | Jedn. cena | Cena             |
|--|-----------|---|----|---------|------------|------------------|
| <b>D_OX: K ODSOUHLASENÍ</b>                                |           |   |    |         |            | <b>1 357 916</b> |
| <b>ZM_03a: Příkladka splaškové kanalizace - nová trasa</b> |           |   |    |         |            | <b>1 357 916</b> |
| <b>001: Zemní práce</b>                                    |           |   |    |         |            | <b>813 004</b>   |
| 1  | 119001406 | Dočasné zajištění potrubí z PE DN přes 200 do 500 mm  | m  | 2,400   | 411,56     | 988              |
| 2  | 119001421 | Dočasné zajištění kabelů a kabelových tratí ze 3 volně ložených kabelů                                      | m  | 8,400   | 3 675,00   | 30 870           |
| 3  | 119003227 | Mobilní plotová zábrana vyplněná dráty výšky přes 1,5 do 2,2 m pro zabezpečení výkopu zřízení               | m  | 200,000 | 80,51      | 16 102           |
| 4  | 132354104 | Hloubení rýh zapazených š do 800 mm v homině třídy těžitelnosti II skupiny 4 objem přes 100 m3 - strojně    | m3 | 180,000 | 857,79     | 154 403          |
| 5  | 139001101 | Příplatek za ztlžení vykopávky v blízkosti podzemního vedení  | m3 | 36,000  | 919,00     | 33 084           |
| 6  | 139951123 | Bourání kci v hloubených vykopávkách ze zdiva ze ŽB nebo předpjatého strojně                                | m3 | 20,000  | 9 070,16   | 181 403          |
| 7  | 151101101 | Zřízení příložného pažení a rozeprání stěn rýh hl do 2 m  | m2 | 173,600 | 142,89     | 24 806           |
| 8  | 151101102 | Zřízení příložného pažení a rozeprání stěn rýh hl přes 2 do 4 m   | m2 | 178,976 | 220,00     | 39 375           |
| 9  | 151101111 | Odstranění příložného pažení a rozeprání stěn rýh hl do 2 m   | m2 | 173,600 | 147,00     | 25 519           |
| 10   | 151101112 | Odstranění příložného pažení a rozeprání stěn rýh hl přes 2 do 4 m  | m2 | 178,976 | 119,51     | 21 390           |
| 11   | 161151113 | Svislé přemístění výkopku z hominy třídy těžitelnosti II skupiny 4 a 5 hl výkopu přes 4 do 8 m              | m3 | 45,000  | 168,89     | 7 600            |
| 12   | 162751137 | Vodorovné přemístění přes 9 000 do 10000 m výkopku/sypaniny z hominy třídy těžitelnosti II skupiny - 4 a 5  | m3 | 180,000 | 379,37     | 68 287           |
| 13   | 162751157 | Vodorovné přemístění přes 9 000 do 10000 m výkopku/sypaniny z hominy třídy těžitelnosti III skupiny - 6 a 7 | m3 | 20,000  | 430,65     | 8 613            |
| 14   | 171201231 | Poplatek za uložení zeminy a kamení na recyklační skládce (skládkovné) kód odpadu 17 05 04                  | t  | 324,000 | 287,85     | 93 263           |
| 15   | 174151101 | Zásyp jam, šachet rýh nebo kolem objektů sypaninou se zhuštěním   | m3 | 152,000 | 428,71     | 65 164           |
| 16   | 175151101 | Obsypání potrubí strojně sypaninou bez prohození, uloženou do 3 m   | m3 | 40,000  | 195,98     | 7 839            |
| 17   | 58331351  | kamenivo těžené drobné frakce 0/4   | t  | 80,000  | 428,71     | 34 297           |
| <b>004: Vodorovné konstrukce</b>                           |           |   |    |         |            | <b>13 057</b>    |
| 18   | 451572111 | Lože pod potrubí otevřený výkop z kameniva drobného těžného   | m3 | 8,000   | 1 632,10   | 13 057           |
| <b>008: Trubní vedení</b>                                  |           |   |    |         |            | <b>334 853</b>   |

| Poř. ▲  | Kód       | Popis   | MJ   | Výměra  | Jedn. cena | Cena          |
|---|-----------|---|------|---------|------------|---------------|
| 19  | 871355221 | Kanalizační potrubí z tvrdého PVC jednovrstvé tuhost třídy SN8 DN 200                                     | m    | 100,000 | 1 175,88   | 117 588       |
| 20  | 892352121 | Tlaková zkouška vzduchem potrubí DN 200 těsnícím vakem ucpávkovým   | úsek | 5,000   | 1 837,00   | 9 185         |
| 21  | 894812315 | Revizní a čistící šachta z PP typ DN 600/200 šachtové dno průtočné  | kus  | 1,000   | 7 357,18   | 7 357         |
| 22  | 894812316 | Revizní a čistící šachta z PP typ DN 600/200 šachtové dno průtočné 30°, 60°, 90°                          | kus  | 1,000   | 7 326,88   | 7 327         |
| 23  | 894812317 | Revizní a čistící šachta z PP typ DN 600/200 šachtové dno s přítokem tvaru T                              | kus  | 2,000   | 7 710,68   | 15 421        |
| 24  | 894812332 | Revizní a čistící šachta z PP DN 600 šachtová roura korugovaná světlé hloubky 2000 mm                     | kus  | 4,000   | 5 634,44   | 22 538        |
| 25  | 894812339 | Příplatek k rourám revizní a čistící šachty z PP DN 600 za uříznutí šachtové roury                        | kus  | 4,000   | 244,98     | 980           |
| 26  | 894812377 | Revizní a čistící šachta z PP DN 600 poklop litinový pro třídu zatížení D400 s teleskopickým - adaptérem  | kus  | 4,000   | 18 373,16  | 73 493        |
| 27  | 894812506 | Revizní a čistící šachta z PP typ DN 1000/200 šachtové dno sběrné 45°, 90°                                | kus  | 1,000   | 22 782,72  | 22 783        |
| 28  | 894812522 | Revizní a čistící šachta z PP DN 1000 šachtová roura korugovaná světlé hloubky 2400 mm                    | kus  | 1,000   | 30 009,50  | 30 010        |
| 29  | 894812529 | Příplatek k rourám revizní a čistící šachty z PP DN 1000 za uříznutí šachtové skruže                      | kus  | 1,000   | 489,95     | 490           |
| 30  | 894812553 | Revizní a čistící šachta z PP DN 1000 poklop litinový pro třídu zatížení D400 na teleskopickém - adaptéru | kus  | 1,000   | 25 477,45  | 25 477        |
| 31  | 899722114 | Krytí potrubí z plastů výstražnou fólií z PVC 40 cm   | m    | 100,000 | 22,05      | 2 205         |
| <b>0997.: Přesun sutě</b>                             |           |   |      |         |            | <b>92 476</b> |
| 32  | 997013501 | Odvoz suti a vybouraných hmot na skládku nebo mezískádku do 1 km se složením                              | t    | 52,000  | 134,74     | 7 006         |
| 33  | 997013509 | Příplatek k odvozu suti a vybouraných hmot na skládku ZKD 1 km přes 1 km                                  | t    | 468,000 | 13,74      | 6 429         |
| 34  | 997013602 | Poplatek za uložení na skládce (skládkovné) stavebního odpadu železobetonového kód odpadu 17 01 01        | t    | 52,000  | 1 520,00   | 79 040        |
| <b>0998: Přesun hmot</b>                              |           |   |      |         |            | <b>6 228</b>  |
| 35  | 998276101 | Přesun hmot pro trubní vedení z trub z plastických hmot otevřený výkop                                    | t    | 2,968   | 1 140,85   | 3 386         |
| 36  | 998276124 | Příplatek k přesunu hmot pro trubní vedení z trub z plastických hmot za zvětšený přesun do 500 m          | t    | 2,968   | 957,68     | 2 842         |
| <b>HZS.: Hodinové zúčtovací sazby</b>                 |           |   |      |         |            | <b>14 249</b> |
| 37  | HZS2212   | Hodinová zúčtovací sazba instalatér odborný   | hod  | 8,000   | 559,31     | 4 474         |
| 38  | 00000     | materiál nutný pro napojení na stáv. kanalizační  | kus  | 1,000   | 9 775,00   | 9 775         |
| <b>VRN1: Průzkumné, geodetické a projektové práce</b> |           |   |      |         |            | <b>31 196</b> |
| 39  | 012103000 | Geodetické práce před výstavbou   | hod  | 8,000   | 709,00     | 5 672         |

| Poř. ▲                           | Kód       | Popis                                   | MJ  | Výměra | Jedn. cena | Cena             |
|----------------------------------|-----------|---|-----|--------|------------|------------------|
| 40                               | 012303000 | Geodetické práce po výstavbě            | hod | 16,000 | 709,00     | 11 344           |
| 41                               | 013254000 | Dokumentace skutečného provedení stavby | hod | 20,000 | 709,00     | 14 180           |
| <b>VRN3: Zařízení staveniště</b> |           |   |     |        |            | <b>29 153</b>    |
| 42                               | 030001000 | Zařízení staveniště - 2,194 %           | %   | 2,194  | 13 287,63  | 29 153           |
| <b>VRN4: Inženýrská činnost</b>  |           |   |     |        |            | <b>23 700</b>    |
| 43                               | 045002000 | Kompletační a koordinační činnost       | kpl | 1,000  | 23 700,00  | 23 700           |
|                                  |           |   |     |        |            | <b>1 357 916</b> |

10