

Číslo smlouvy objednatele: SML-2023-10445  
Č.j.: ÚMČ P15 53872/2023/KT/LIp

## **SMLOUVA O POSKYTOVÁNÍ SLUŽEB NEBO PRACÍ**

uzavřená podle § 1746 odst. 2 zákona č. 89/2012 Sb., občanského zákoníku, a § 97 zákona č.133/1985 Sb., o požární ochraně, ve znění pozdějších předpisů  
(dále jen „smlouva“)

### **Článek I. Smluvní strany**

#### **Česká republika – Hasičský záchranný sbor hlavního města Prahy**

Sídlo: Sokolská 62, 121 24 Praha 2  
IČO: 70886288  
DIČ: není plátcem DPH  
Bankovní spojení: Česká národní banka, Na Příkopě 864/28, Praha 1  
Číslo účtu: 8107881/0710  
Datová schránka: jm9aa6j  
Zastoupená: brig. gen. Ing. Luděk Prudilem – ředitelem Hasičského záchranného sboru hlavního města Prahy

Kontaktní osoba:

E-mail:

Telefon:

(dále jen „poskytovatel“)



**a**

#### **Městská část Praha 15**

Sídlo: Boloňská 478/1, 109 00 Praha 10  
Kontaktní adresa: Boloňská 478/1, 109 00 Praha 10  
IČO: 00231355  
DIČ: CZ00231355  
Číslo účtu: 27-2000719399/0800  
Datová schránka: nkybvp5

Zastoupená:

Kontaktní osoba:

E-mail:

Telefon:



(dále jen „objednatel“)

společně jako „smluvní strany“

## Článek II.

### Předmět smlouvy

1. Poskytovatel se touto smlouvou zavazuje objednateli, který je zřizovatelem jednotky sboru dobrovolných hasičů MČ Praha 15- Horní Měcholupy (dále jen „JSDH“) zahrnuté v plošném pokrytí území hlavního města Prahy jednotkami požární ochrany, poskytovat tyto služby nebo práce:

- **provádění odborných kontrol izolačních vzduchových dýchacích přístrojů\***, jejichž součástí je prohlídka (vizuální kontrola celistvosti a úplnosti prostředku, včetně jeho příslušenství a známek poškození), zkouška funkčnosti (zkouška správného chodu a ovládání prostředku), zkouška parametrů (ověření shody s parametry deklarovanými výrobcem nebo technickou normou), pravidelná výměna výrobcem určených dílů a zpracování záznamu o provedení zkoušky nebo odborné kontroly;
- **plnění tlakových lahví k izolačním vzduchovým dýchacím přístrojům\***;
- **pozáruční servis izolačních vzduchových dýchacích přístrojů** (s výjimkou oprav v redukčním ventilu) \*

(dále jen „služby nebo práce“).

Poskytovatel se zavazuje poskytovat pro JSDH výše uvedené služby nebo práce za podmínek dále uvedených v této smlouvě.

## Článek III.

### Podmínky poskytování služeb nebo prací

1. Poskytovatel bude poskytovat služby nebo práce pouze pro technické prostředky vyjmenované v příloze č. 1 této smlouvy – Seznam technických prostředků. Technickými prostředky pro účely této smlouvy, a tedy pro poskytnutí služeb nebo prací, se rozumí pouze izolační vzduchové dýchací přístroje s obchodním označením Dräger (netýká se tlakových lahví).
2. Odborná kontrola technických prostředků bude prováděna v souladu s návodem výrobce.
3. Objednatel je povinen předložit poskytovateli před poskytnutím služeb nebo prací spolu s technickým prostředkem dokumentaci tohoto technického prostředku (poslední platný revizní/kalibrační protokol).
4. Technické prostředky k poskytnutí služeb nebo prací budou předávat a přebírat za objednatele osoby uvedené v příloze č. 2 této smlouvy, za poskytovatele pak směnový technik chemické služby na určené stanici poskytovatele (kontakty uvedeny v příloze č. 2 této smlouvy).
5. Jednotlivé služby nebo práce budou poskytovány vždy na základě telefonického požadavku objednatele (viz tel. číslo uvedené v seznamu v příloze č. 2 této smlouvy), v případě provádění odborných kontrol s předstihem min. 30 dnů, a po telefonickém potvrzení tohoto požadavku hlavním koordinátorem služeb nebo prací, který současně sdělí objednateli konkrétní termín pro předání technických prostředků k provedení

odborné kontroly. Telefonická komunikace podle tohoto bodu bude probíhat prostřednictvím osob a kontaktních údajů uvedených v příloze č. 2 této smlouvy.

6. Služby nebo práce budou poskytovány zpravidla ve lhůtě do 72 hodin po řádném předání technických prostředků poskytovateli. Plnění tlakových lahví k izolačním vzduchovým dýchacím přístrojům při předání na HS Praha Petřiny (adresa uvedena v příloze č. 2) poskytovatel poskytne zpravidla na počkání.
7. Technické prostředky, pro které jsou poskytovány služby nebo práce podle této smlouvy, budou předávány na adrese uvedené v příloze č. 2 této smlouvy. Po poskytnutí služeb nebo prací budou technické prostředky vráceny objednateli v tomtéž místě, kde byly k poskytnutí služeb nebo prací předány, pokud se osoby uvedené v příloze č. 2 v konkrétním případě nedohodnou jinak.
8. Poskytovatel je oprávněn odmítnout poskytnutí služeb nebo prací v případě nutnosti zajištění akceschopnosti jednotky Hasičského záchranného sboru hl. m. Prahy. Dále je poskytovatel oprávněn odmítnout poskytnutí služeb nebo prací, pokud objednatel nepředloží dokumentaci podle odst. 3 tohoto článku nebo pokud předaný technický prostředek nebude ve stavu způsobilém k poskytnutí služeb nebo prací.

#### Článek IV.

##### **Úhrada vynaložených nákladů**

1. Služby nebo práce dle čl. II odst. 1 této smlouvy budou objednateli ze strany poskytovatele poskytovány bezplatně.
2. Úhrada nákladů vynaložených na zajištění náhradních dílů pro provádění odborných kontrol a pozáručního servisu technických prostředků bude poskytovateli kompenzována v souladu s Veřejnoprávní smlouvou o poskytnutí účelové dotace schválené usnesením zastupitelstva hl. m. Prahy č. 5/5 ze dne 22. 6. 2023.

#### Článek V.

##### **Doba trvání smlouvy**

1. Tato smlouva je uzavřena na dobu neurčitou.
2. Každá ze smluvních stran je oprávněna tuto smlouvu písemně vypovědět, a to i bez uvedení důvodů. Výpovědní lhůta je jeden měsíc a začíná běžet prvním dnem měsíce následujícího po doručení písemné výpovědi druhé smluvní straně.
3. Tuto smlouvu lze ukončit také písemnou dohodou podepsanou oprávněnými zástupci obou smluvních stran.

#### Článek VI.

##### **Závěrečná ustanovení**

1. Nedílnou součástí této smlouvy je příloha č. 1 – Seznam technických prostředků, a příloha č. 2 – Kontaktní údaje.
2. Smluvní strany se dohodly, že tato smlouva a právní vztahy jí založené se řídí podle zákona č. 89/2012 Sb., občanského zákoníku, ve znění pozdějších předpisů,

a v návaznosti na ustanovení § 97 zákona č. 133/1985 Sb., o požární ochraně, ve znění pozdějších předpisů.

3. Tuto smlouvu lze měnit nebo doplnit pouze formou písemných dodatků k této smlouvě, které budou vzestupně číslovány, výslovně označeny za dodatek této smlouvy a podepsány oprávněnými zástupci obou smluvních stran. Za písemnou formu nebude pro tento účel považována výměna e-mailových či jiných elektronických zpráv.
4. Tato smlouva je vyhotovena ve dvou stejnopisech s platností originálu, každá ze smluvních stran obdrží po jednom vyhotovení.
5. Smlouva nabývá platnosti dnem podpisu oběma smluvními stranami.
6. Tato smlouva podléhá povinnosti uveřejnění v registru smluv podle zákona č. 340/2015 Sb., o zvláštních podmínkách účinnosti některých smluv, uveřejňování těchto smluv a o registru smluv (zákon o registru smluv), ve znění pozdějších předpisů. Tato smlouva nabývá účinnosti dnem jejího uveřejnění v registru smluv. Smluvní strany souhlasí s uveřejněním této smlouvy v plném rozsahu. Uveřejnění této smlouvy v registru smluv zajistí poskytovatel.
7. Smlouva nabývá platnosti dnem podpisu oběma smluvními stranami a účinnosti dnem uveřejnění v registru smluv dle zákona č. 340/2015 Sb., o zvláštních podmínkách účinnosti některých smluv, uveřejňování těchto smluv a registru smluv, ve znění pozdějších předpisů (dále jen "zákon o registru smluv"). Tuto smlouvu dle zákona o registru smluv uveřejní Česká republika – Hasičský záchranný sbor hlavního města Prahy, a to do třiceti (30) dnů od uzavření smlouvy.
8. V souladu s § 43 odst. 1 zákona č. 131/2000 Sb., o hlavním městě Praze, ve znění pozdějších předpisů, městská část Praha 15 tímto stvrzuje, že předmětná smlouva byla schválena usnesením Rady městské části Praha 15 č. R- 379 ze dne 27. 9. 2023.

Za poskytovatele:

Za objednatele:

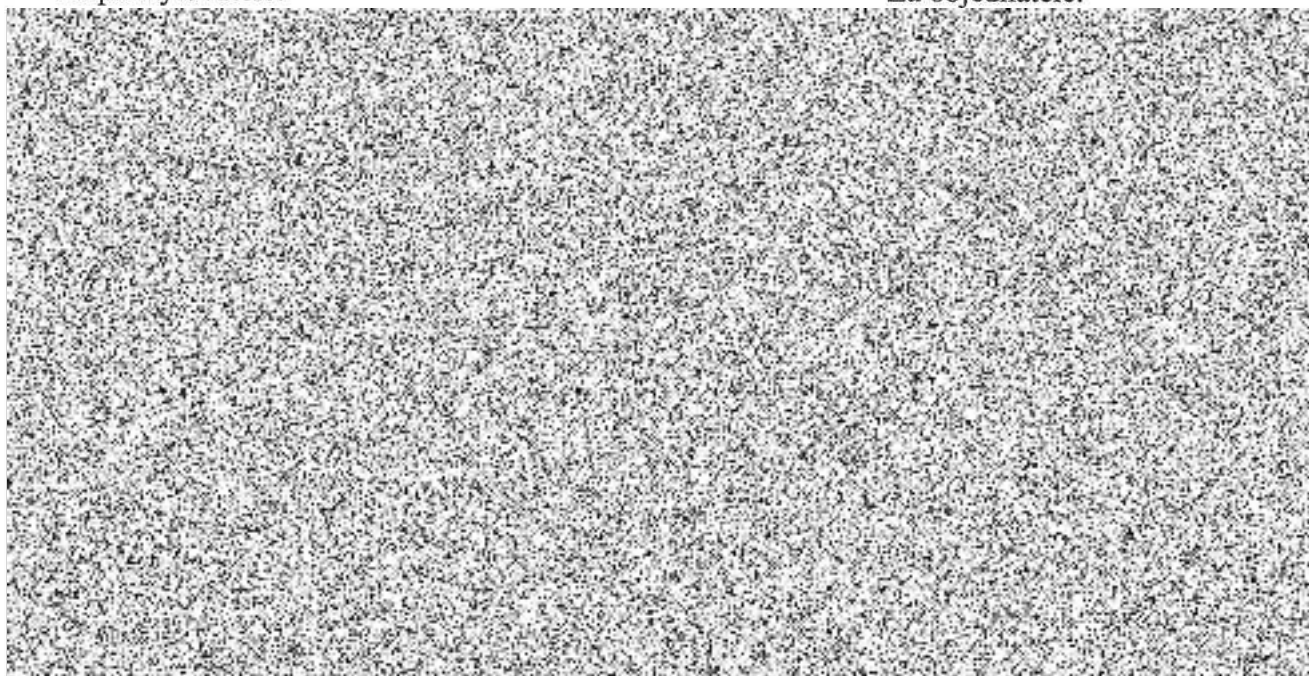

**Seznam technických prostředků:**

Vzduchový dýchací přístroj				
Evidenční číslo dýchacího přístroje	Výrobní číslo redukčního ventilu	Výrobní číslo plicní automatiky	Výrobce / Typ dýchacího přístroje	Datum poslední revize
1	BRZM 3781	BRZL 2836	Dräger/PA94	28.7.2023
2	BRZM 3777	BRZL 2843	Dräger/PA94	28.7.2023
3	BRZM 3785	BRZL 2812	Dräger/PA94	28.7.2023
4	BRZM 3778	BRZL 2835	Dräger/PA94	28.7.2023
5	BRZM 3744	BRZL 4456	Dräger/PA94	28.7.2023
6	BRZM 3712	BRZL 2849	Dräger/PA94	28.7.2023
7	BRFE 1818	BRFF 03417	Dräger/ PSS4000	28.7.2023
8	BRFE 1709	BRFF 03435	Dräger/ PSS4000	28.7.2023
9	BRFE 1807	BRFF 03329	Dräger/ PSS4000	28.7.2023
10	BRFE 1795	BRFF 02769	Dräger/ PSS4000	28.7.2023

Obličejová maska				
Evidenční číslo masky	Typ masky	Výrobce		Datum poslední revize
1	FPS 7000	Dräger		28.7.2023
2	FPS 7000	Dräger		28.7.2023
3	FPS 7000	Dräger		28.7.2023
4	FPS 7000	Dräger		28.7.2023
5	FPS 7000	Dräger		28.7.2023
6	FPS 7000	Dräger		28.7.2023
7	FPS 7000	Dräger		28.7.2023
8	FPS 7000	Dräger		28.7.2023
9	FPS 7000	Dräger		28.7.2023
10	FPS 7000	Dräger		28.7.2023

Tlaková lahev				
Evidenční číslo tlakové lahve	Výrobní číslo tlakové lahve	Rok výroby tlakové lahve	Typ tlakové lahve (materiál, vodní objem)	Datum poslední revize
1	FJM 08321	2008	Luxfer PN L65E-505 (kompozit, 6,9l)	10.10.2023
2	FJM 07029	2008	Luxfer PN	10.10.2023

			L65E-505 (kompozit, 6,9l)	
3	FJM 07111	2008	Luxfer PN L65E-505 (kompozit, 6,9l)	10.10.2023
4	FJM 10763	2009	Luxfer PN L65E-505 (kompozit, 6,9l)	10.10.2023
5	FJM 07095	2008	Luxfer PN L65E-505 (kompozit, 6,9l)	10.10.2023
6	FJM 08299	2009	Luxfer PN L65E-505 (kompozit, 6,9l)	10.10.2023
7	FJM 07031	2008	Luxfer PN L65E-505 (kompozit, 6,9l)	10.10.2023
8	FJM 07159	2008	Luxfer PN L65E-505 (kompozit, 6,9l)	10.10.2023
9	FJM 07013	2008	Luxfer PN L65E-505 (kompozit, 6,9l)	10.10.2023
10	FJM 32028	2014	Luxfer PN L65E-505 (kompozit, 6,9l)	10.10.2023
11	FJM 32373	2014	Luxfer PN L65E-505 (kompozit, 6,9l)	10.10.2023
12	FJM 32884	2014	Luxfer PN L65E-505 (kompozit, 6,9l)	10.10.2023
13	FJM 30742	2013	Luxfer PNL 65E-504 (kompozit, 6,9l)	10.10.2023
14	FJM 32026	2014	Luxfer PN L65E-505 (kompozit, 6,9l)	10.10.2023
15	FJM 32041	2014	Luxfer PN L65E-505 (kompozit, 6,9l)	10.10.2023
16	FCVK 05711	2018	Luxfer PN L66H-503 (kompozit, 6,9l)	10.10.2023

**Kontakty na objednatele a poskytovatele:**

**Objednatel**



**Poskytovatel**

Dřívější jméno

Telefon

