

Příloha č.1 Rozpočet a specifikace díla

Číslo: popfk-053a/82/23
Číslo jednací: 03412/BE/23

Rok: 2023

Rozpočet:

Všechny ceny jsou uvedeny v Kč

2023						
ID	Kód	Opatření a činnost	Množství	M.J.	Jednotková cena	Celková cena
Miloňovky						
25012	ZC02	Pastva				
	ZC02a	Pastva extenzivní	2,96	ha	30 000,00	88 800,00
		Vysoká svažítost lokality: sklon svahu 15-30 %: navýšení o 20%	20	%		17 760,00
					Cena	106 560,00
Podtáté						
25013	ZC02	Pastva				
	ZC02a	Pastva extenzivní	0,92	ha	30 000,00	27 600,00
		Vysoká svažítost lokality: sklon svahu 15-30 %: navýšení o 20%	20	%		5 520,00
		Základní částka				3 000,00
					Cena	36 120,00
Kovář						
25014	ZC04	Sečení travního porostu a rákosin				
	ZC04b	Seč křovinořezem	0,53	ha	33 000,00	17 490,00
		Vysoká svažítost lokality: sklon svahu 15-30 %: navýšení o 20%	20	%		3 498,00
		Základní částka				3 000,00
					Cena	23 988,00
Ochmelov						
25015	ZC04	Sečení travního porostu a rákosin				
	ZC04b	Seč křovinořezem	0,49	ha	33 000,00	16 170,00
		Vysoká svažítost lokality: sklon svahu 15-30 %: navýšení o 20%	20	%		3 234,00
		Základní částka				3 000,00
					Cena	22 404,00
Skurečena						
25016	ZC04	Sečení travního porostu a rákosin				
	ZC04b	Seč křovinořezem	1,59	ha	31 000,00	49 290,00
		Vysoká svažítost lokality: sklon svahu 15-30 %: navýšení o 20%	20	%		9 858,00
					Cena	59 148,00

Souhrnný rozpočet:

Všechny ceny jsou uvedeny v Kč

Rok	Cena bez DPH	Sazba DPH %	Výše DPH	Cena bez DPH
2023	248 220,00	0,00	0,00	248 220,00
Celkem	248 220,00		0,00	248 220,00

Specifikace díla:

[Odkaz na mapové dílo](#)

2023						
Miloňovky						
ID	Kód	Opatření a činnost	Množství	M.J.	Jednotková cena	Celková cena
25012	ZC02	Pastva				106 560,00 Kč
	ZC02a	Pastva extenzivní				

Popis opatření:

Na pozemcích p.č. 4768/1, 47701/, 4772/1, 4774/2, 4774/1 a 47774/3 v k.ú. Velké Karlovice bude provedena

pastva na celkové ploše 2,96ha za účelem podpory smilkových trávníků resp. louky s přechodem ke smilkovým trávníkům.

Podřáté			
25013	ZC02	Pastva	36 120,00 Kč
	ZC02a	Pastva extenzivní	

Popis opatření:

Na pozemcích p.č. 6708/1 a 6708/2 v k.ú. Velké Karlovice bude provedena pastva na celkové ploše 0,92ha za účelem podpory jednak ovsíkových luk - biotop T1.1, jednak je zde také výskyt pastviny s modráskem černoskvřným.

Kovář			
25014	ZC04	Sečení travního porostu a rákosin	23 988,00 Kč
	ZC04b	Seč křovinořezem	

Popis opatření:

Na pozemcích p.č. 1630/2 a 1636 v k.ú. Hovězí bude provedena seč křovinořezem na ploše 0,53 ha za účelem podpory smilkových trávníků resp. louky s přechodem ke smilkovým trávníkům. Posečená hmota bude z pozemku odklizena.

Ochmelov			
25015	ZC04	Sečení travního porostu a rákosin	22 404,00 Kč
	ZC04b	Seč křovinořezem	

Popis opatření:

Na pozemku p.č. 3865/2 v k.ú. Halenkov bude provedena seč křovinořezem na ploše 0,49 ha za účelem podpory smilkových trávníků resp. louky s přechodem ke smilkovým trávníkům - biotop T2.3B. Posečená hmota bude z pozemku odklizena.

Skurečena			
25016	ZC04	Sečení travního porostu a rákosin	59 148,00 Kč
	ZC04b	Seč křovinořezem	

Popis opatření:

Na pozemcích p.č. 2794/2 a 2793 v k.ú. Čeladná bude provedena seč křovinořezem na ploše 1,59 ha za účelem podpory smilkových trávníků resp. louky s přechodem ke smilkovým trávníkům - biotop T2.3B. Posečená hmota bude z pozemku odklizena.

72543 [ZC02] Pastva - [ZC02a] Pastva extenzivní

Miloňovky

Rok: 2023

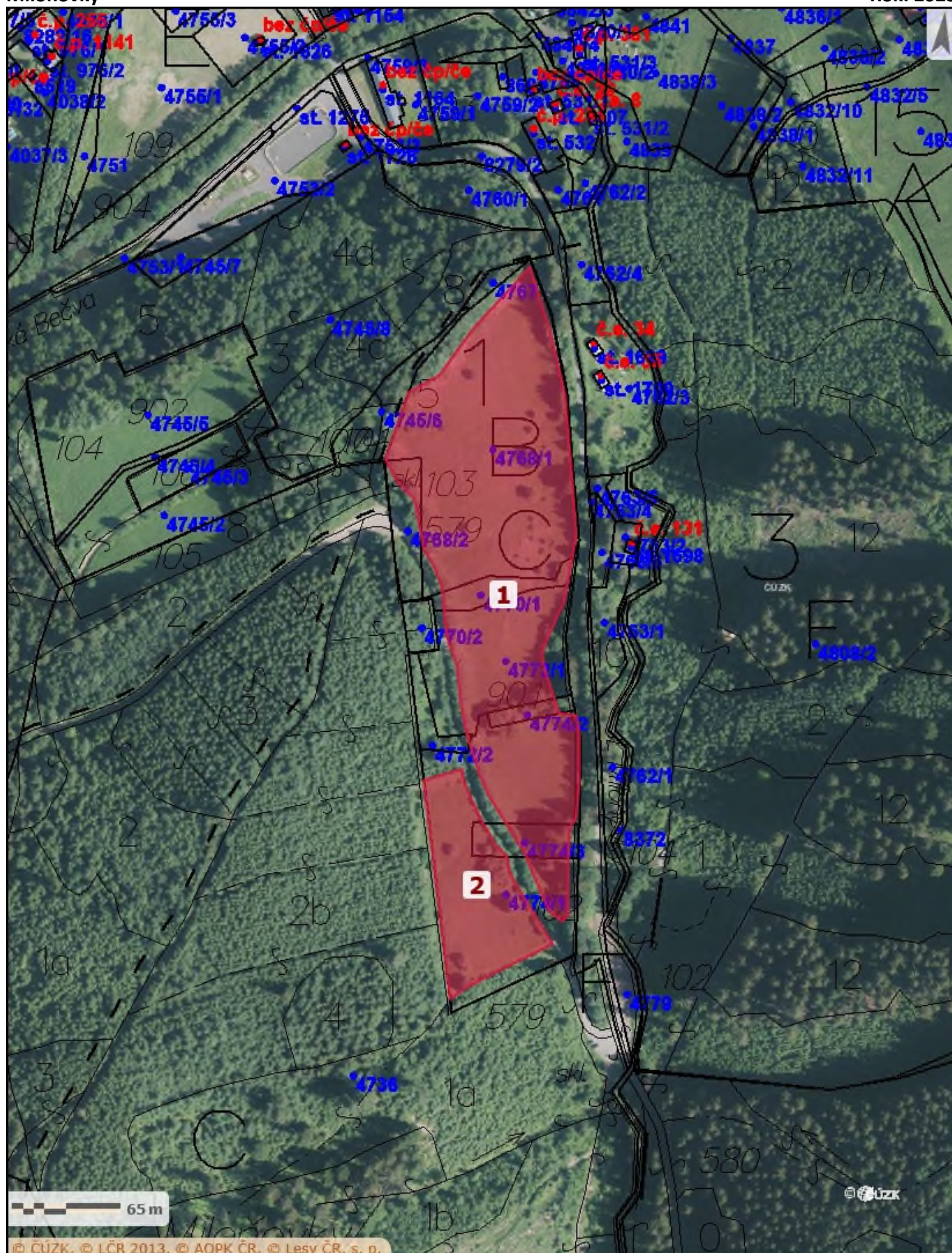

Vydavatel: AOPK ČR, 2023 (Jaroslav Müller)

72545 [ZC04] Sečení travního porostu a rákosin - [ZC04b] Seč křovinořezem

Kovář

Rok: 2023

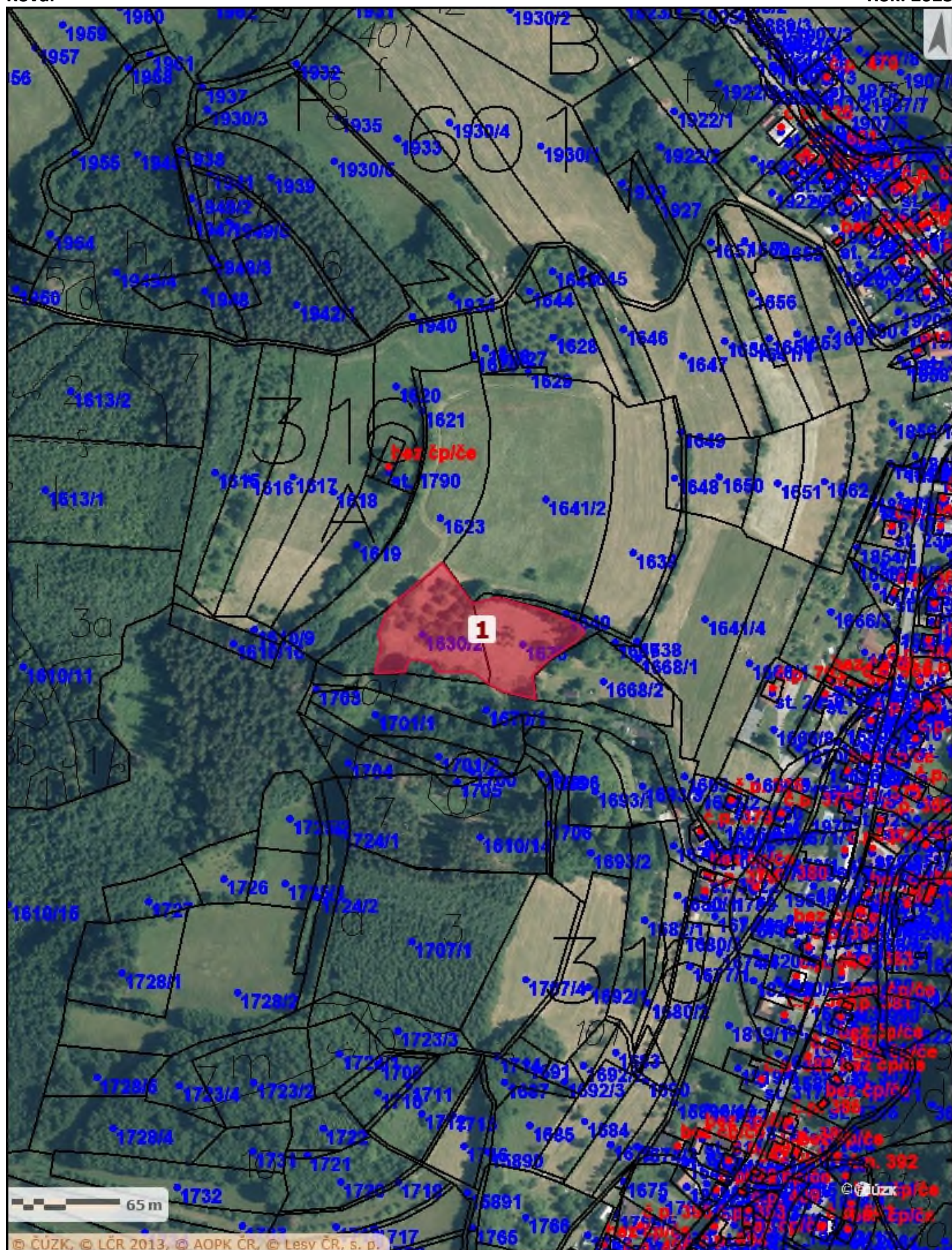

Vydavatel: AOPK ČR, 2023 (Jaroslav Müller)

