

DAROVACÍ SMLOUVA č. KI/14/j/2023/Bra

Dárce:

Moravskoslezský kraj

se sídlem ul. 28. října 117, 702 18 Ostrava

IČO 70890692

DIČ CZ70890692

zastoupený Správou silnic Moravskoslezského kraje, příspěvkovou organizací,

která jedná na základě čl. IX odst. 3) písm. d) zřizovací listiny

se sídlem Úprkova 795/1, 702 23 Ostrava

IČO 00095711

DIČ CZ00095711

zastoupena ředitelem příspěvkové organizace Ing. Tomášem Böhmem, MBA

zapsaná v obchodním rejstříku Krajského soudu v Ostravě, oddíl Pr., vložka 988

(dále jen SSMSK)

Obdarovaný:

Město Bohumín

se sídlem Masarykova 158, 735 81 Bohumín

IČO 00297569

DIČ CZ00297569

nezapsaný v OR

zastoupeno starostou města p. Ing. Petrem Víchou

I.

Dárce je vlastníkem nemovitostí, zapsaných na listu vlastnictví č. 846 a to pozemků parcela č. 2554 ostatní plocha-silnice, a parcela č. 2551/2 ostatní plocha-silnice, vše v katastrálním území **Nový Bohumín**, nemovitosti zapsané na listu vlastnictví č. 375 a to pozemku p. č. 1409/1 ostatní plocha-silnice v katastrálním území **Pudlov**, nemovitosti zapsané na listu vlastnictví č. 520 a to pozemku p. č. 1520/1 ostatní plocha-silnice v katastrálním území **Záblatí u Bohumína**, nemovitosti zapsané na listu vlastnictví č. 893 a to pozemku p. č. 2415/2 ostatní plocha-silnice a pozemku p. č. 2417 ostatní plocha-silnice a pozemku parcela č. 2418/3 ostatní plocha-silnice v katastrálním území **Skřečůň**, vše obec Bohumín, okres Karviná, přičemž SSMSK je oprávněna se shora specifikovanými nemovitostmi hospodařit v souladu se svou zřizovací listinou.

Předmětem daru z pozemku parc. č. 2554 jsou nově vzniklé pozemky parc. č. 2554/3 ostatní plocha-jiná plocha o výměře 39 m² dle geom. plánu č. 2825-3/2022 ze dne 26.1.2023, v kat. území Nový Bohumín, obec Bohumín, parc. č. 2554/4 ostatní plocha-jiná plocha o výměře 60 m² dle geom. plánu č. 2827-5/2022 ze dne 2.2.2023 v kat. území Nový Bohumín, obec Bohumín a parc. č. 2554/2 ostatní plocha-jiná plocha o výměře 40 m² dle geom. plánu č. 2826-4/2022 ze dne 31.1.2023 v kat. území Nový Bohumín obec Bohumín.

Předmětem daru z pozemku p. č. 2551/2 jsou nově vzniklé pozemky parc. č. 2551/9 ostatní plocha-jiná plocha o výměře 215 m² v kat. území Nový Bohumín, obec Bohumín a pozemek p. č. 2551/10 ostatní plocha-jiná plocha o výměře 52 m² dle geom. plánu č. 2828-6/2022 ze dne 7.2.2023 v kat. území Nový Bohumín, obec Bohumín.

Předmětem daru z pozemku p. č. 1409/1 ostatní plocha-silnice je nově vzniklý pozemek p. č. 1409/46 ostatní plocha-jiná plocha o výměře 7 m² dle geom. plánu č. 1202-40/2022 ze dne 23.12.2022 v kat. území Pudlov, obec Bohumín.

Předmětem daru z pozemku p. č. 1520/1 ostatní plocha-silnice je nově vzniklý pozemek p. č. 1520/11 ostatní plocha-jiná plocha o výměře 8 m² dle geom. plánu č. 1174-8/2022 ze dne 19.12.2022 v kat. území Záblatí u Bohumína, obec Bohumín.

Předmětem daru z pozemku p. č. 2415/2 ostatní plocha-silnice je nově vzniklý pozemek p. č. 2415/37 ostatní plocha-jiná plocha o výměře 125 m² dle geom. plánu č. 1817-41/2022 ze dne 14.2.2023 v kat. území Skřečůň, obec Bohumín.

Předmětem daru z pozemku p. č. 2417 ostatní plocha-silnice je nově vzniklý pozemek p. č. 2417/2 ostatní plocha-jiná plocha o výměře 9 m² dle geom. plánu č. 1818-42/2022 ze dne 15.2.2023 v kat. území Skřečůň, obec Bohumín.

Předmětem daru z pozemku parc. č. 2418/3 je nově vzniklý pozemek parc. č. 2418/4 ostatní plocha-jiná plocha o výměře 5 m² dle geom. plánu č. 1819-43/2022 ze dne 23.2.2023, v kat. území Skřečůň obec Bohumín,

Všechny uvedené geometrické plány jsou součástí této smlouvy.

II.

Dárce touto smlouvou daruje obdarovanému shora uvedené nemovitosti, specifikované v čl. I. této smlouvy, přičemž obdarovaný tento dar přijímá a nabývá jej do vlastnictví města Bohumín. Pozemky jsou pod stavbou autobusových zastávek na silnicích č. III/46814, sil. č. II/647, sil. č. III/46812 a sil. č. III/46813 a III/4711.

Obdarovaný prohlašuje, že je mu znám stav nabývaných nemovitostí v době podpisu této smlouvy.

III.

Dárce prohlašuje, že hodnota předmětu daru dle jeho účetní evidence činí celkem 81 223,11 Kč.

U pozemku parc. č. 2554/2 – 6 010,40 Kč

U pozemku parc. č. 2554/3 – 5 860,14 Kč

U pozemku parc. č. 2554/4 – 9 015,60 Kč

U pozemku parc. č. 2551/9 – 32 114,55 Kč

U pozemku parc. č. 2551/10 – 7 767,24 Kč

U pozemku parc. č. 1409/46 – 754,04 Kč
U pozemku parc. č. 1520/11 – 1 209,36 Kč
U pozemku parc. č. 2415/37 – 15 942,50 Kč
U pozemku parc. č. 2417/2 – 1 349,28 Kč
U pozemku parc. č. 2418/4 – 1 200,00 Kč

IV.

Účastníci této smlouvy berou na vědomí, že vlastnické právo k převáděným nemovitostem přejde na obdarovaného dnem, kdy nastanou právní účinky vkladu do katastru nemovitostí dle této smlouvy.

V.

Dárce prohlašuje, že získal doložku platnosti právního jednání, provedeného touto smlouvou, dle ustanovení § 23 zákona č. 129/2000 Sb., o krajích (krajské zřízení) ve znění pozdějších předpisů a záměr kraje byl v souladu s § 18, odst. 1 téhož zákona vyvěšen po dobu 30 dnů na úřední desce kraje.

Předmět smlouvy byl schválen usnesením zastupitelstva kraje č. 12/1226 ze dne 8.6.2023.

Obdarovaný prohlašuje, že v souladu s ustanovením § 85 písm. a) zákona č. 128/2000 Sb., o obcích (obecní zřízení), ve znění pozdějších předpisů, schválilo bezúplatné nabytí předmětu smlouvy uvedeného v článku I. této smlouvy Zastupitelstvo města Bohumín usnesením č. 62/6 ze dne 12.6.2023.

VI.

Správní poplatek za vklad práva vlastnického hradí obdarovaný.

Návrh na vklad práva vlastnického podá obdarovaný, který je povinen bezprostředně po podání návrhu na příslušný katastrální úřad zaslat kopii tohoto návrhu SSMSK na e-mailovou adresu ka.podatelna@ssmsk.cz a zároveň se zavazuje návrh na vklad podat na příslušný katastrální úřad nejpozději do 20. dne v příslušném měsíci.

Dle této smlouvy provede Katastrální úřad pro Moravskoslezský kraj, Katastrální pracoviště v Karviné změny na příslušných listech vlastnictví pro katastrální území Nový Bohumín, Pudlov, Záblatí u Bohumína a Skřečeoň, vše obec Bohumín, okres Karviná.

V případě, že katastrální úřad návrh na vklad vlastnického práva zamítne, či řízení zastaví, smluvní strany se dohodly, že neprodleně učiní potřebné kroky tak, aby vklad práva byl povolen.

VII.

Smlouva je vyhotovena ve 3 stejnopisech, s tím, že každá strana obdrží po jednom vyhotovení smlouvy a jedno vyhotovení je určeno pro katastrální úřad.

VIII.

Smluvní strany prohlašují, že si tuto smlouvu před jejím podpisem přečetly, že byla uzavřena po vzájemném projednání podle jejich pravé a svobodné vůle, určitě, vážně, srozumitelně, nikoliv v tísní za západně nevýhodných podmínek. Autentičnost této smlouvy potvrzují svými podpisy.

IX.

Smluvní strany výslovně souhlasí, že tato smlouva může být bez jakéhokoliv omezení zveřejněna na oficiálních webových stránkách Moravskoslezského kraje (www.msk.cz), a to včetně všech případných příloh a dodatků.

Smluvní strany prohlašují, že skutečnosti uvedené v této smlouvě nepovažují za obchodní tajemství ve smyslu příslušných ustanovení právních předpisů a udělují svolení k jejich užití a zveřejnění bez stanovení jakýchkoli dalších podmínek.

Smluvní strany se dohodly, že tato smlouva – ať už je povinně uveřejňovanou smlouvou dle zákona č. 340/2015 Sb., o zvláštních podmínkách účinnosti některých smluv, uveřejňování těchto smluv a o registru smluv (zákon o registru smluv), či nikoli – bude uveřejněna v registru smluv. Uveřejnění této smlouvy v registru smluv zajistí bez zbytečného odkladu po jejím uzavření dárce. Dárce se zavazuje bez zbytečného odkladu od okamžiku zveřejnění této smlouvy dle uvedeného zákona informovat obdarovaného o zveřejnění smlouvy v registru smluv, které obdržel od správce tohoto registru.

Osobní údaje obsažené v této smlouvě budou Správou silnic Moravskoslezského kraje, příspěvkovou organizací zpracovávány pouze pro účely plnění práv a povinností vyplývajících z této smlouvy; k jiným účelům nebudou tyto osobní údaje Správou silnic Moravskoslezského kraje, příspěvkovou organizací použity. Správa silnic Moravskoslezského kraje, příspěvková organizace při zpracovávání osobních údajů dodržuje platné právní předpisy. Podrobné informace o ochraně osobních údajů jsou uvedeny na oficiálních webových stránkách Správy silnic Moravskoslezského kraje, příspěvkové organizace www.ssmsk.cz.

11. 10. 2023

V Ostravě, dne

Dárce: ..

Ing. Tomáš Böhml, MBA
ředitel organizace

SPRÁVA SILNIC
MORAVSKOSLEZSKÉ
KRAJE
příspěvková organizace
Úprkova 795/1, 702 23 Ostrava

24. 10. 2023

V Bohumíně, dne

Obdarovaný: ..

Ing. Petr Vícha
starosta města



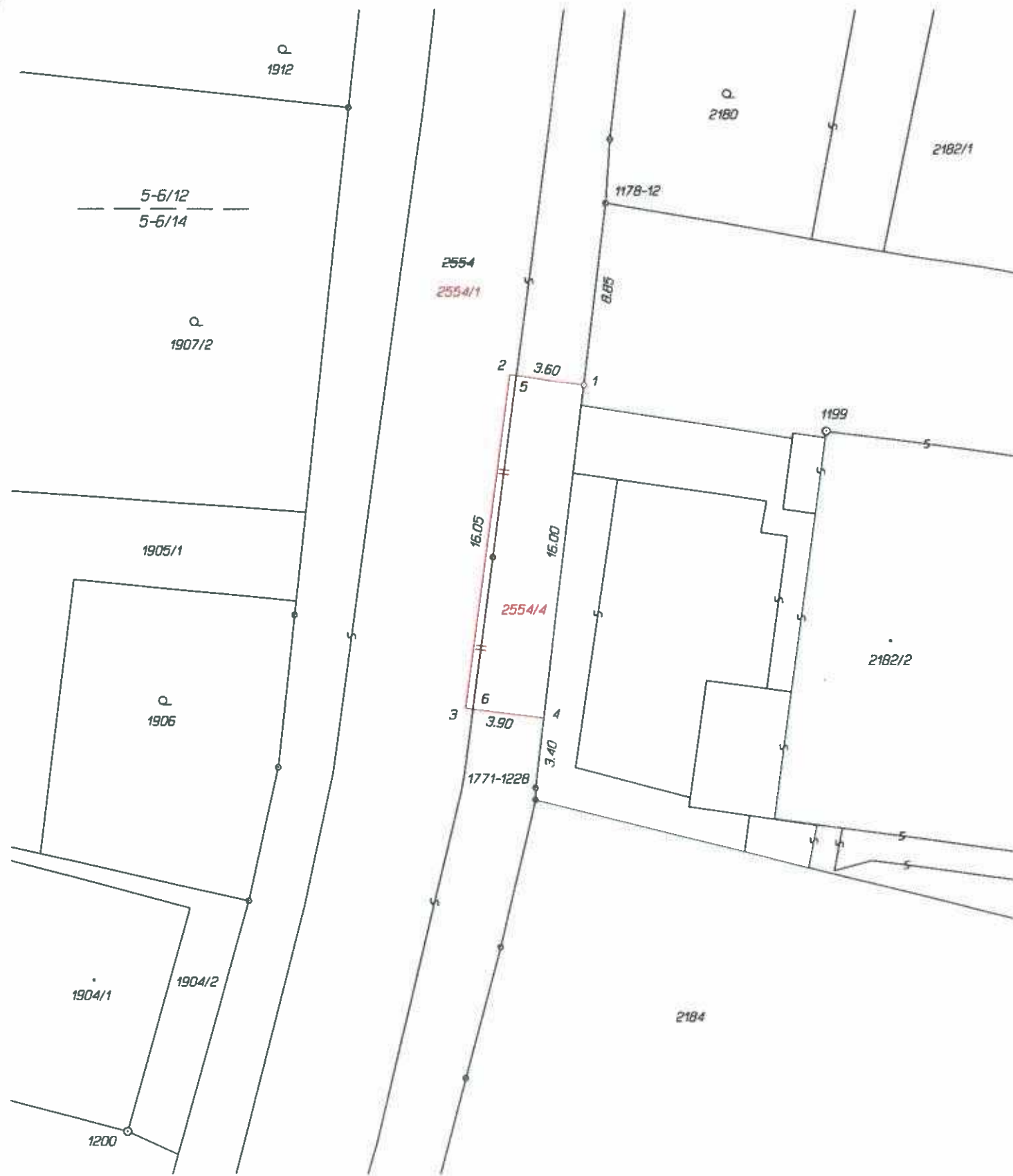

SEZNAM SOUŘADNIC (S-JTSK)

Číslo b.	Y	X	k.k.	poznámka
1178-12	464278.39	1092499.72	3	beton.sl.plotu
1771-1228	464281.71	1092527.73	3	dr.kolk
1	464279.42	1092508.46	3	nastř.hřeb v asf.
2	464283.01	1092507.96	3	roh obrubníku(dlažby)
3	464285.10	1092523.88	3	roh obrubníku(dlažby)
4	464281.31	1092524.37	3	žel.sloupek zábradlí
5	464282.58	1092508.00	3	průsečík
6	464284.73	1092523.93	3	průsečík

VÝKAZ DOSAVADNÍHO A NOVÉHO STAVU ÚDAJŮ KATASTRU NEMOVITOSTÍ															
Dosavadní stav						Nový stav									
Označení pozemku parcelním číslem	Výměra parcely		Druh pozemku Způsob využití	Označení pozemku parcelním číslem	Výměra parcely		Druh pozemku Způsob využití	Typ stavby Způsob využití	Způsob určení výměr	Porovnání se stavem evidence právních vztahů					
	ha	m ²			ha	m ²				Díl přechází z pozemku označeného v katastru nemovitostí	Díl přechází z poz. evidenci	Číslo listu vlastnictví	Výměra dílu		Označení dílu
2554	2	56 87	ostat.pl. silnice	2554/1	2	56 27	ostat.pl. silnice		0	2554		846	2	56 27	
				2554/4		60	ostat.pl. jiná pl.		2	2554		846		60	
	2	56 87			2	56 87									

Sdělení k dělení pozemků
č.j. MUBO/27503/2023/STAV
ze dne 29-05-2023 (1)

GEOMETRICKÝ PLÁN pro rozdělení pozemku		Geometrický plán ověřil úředně oprávněný zeměměřičský inženýr:	Stajnopis ověřil úředně oprávněný zeměměřičský inženýr:
		Číslo položky seznamu úředně oprávněných zeměměřičských inženýrů: 895/95	Číslo položky seznamu úředně oprávněných zeměměřičských inženýrů: 895/95
Dne: 31.1.2023 Číslo: 5/2023		Dne: 3.2.2023 Číslo: 5/2023	
Vyhotořil: GEOGRAFIC s.r.o. Bučinská 1733 735 41 Petřvald IČO:25357719		Katastrální úřad souhlasí s očištěním parcel.	
Číslo plánu: 2827-5/2022		Ověření stajnopisu geometrického plánu v listinné podobě.	
Okres: Karviná			
Obec: Bohumín			
Kat. území: Nový Bohumín			
Mapový list: Bohumín 5-6/14		Tento stajnopis odpovídá geometrickému plánu v elektronické podobě uloženému v dokumentaci katastrálního úřadu.	
Dosavadním vlastníkům pozemků byla poskytnuta možnost seznámit se v terénu s průběhem navrhovaných nových hranic, které byly označeny předepsaným způsobem:		Ověření stajnopisu geometrického plánu v listinné podobě.	
viz poznámka v Seznamu souřadnic			



SEZNAM SOUŘADNIC (S-JTSK)

Číslo b.	Y	X	k.k.	poznámka
726-17	464538.89	1091754.45	3	st.plotu
1771-837	464571.24	1091736.66	3	st.plotu
1	464559.89	1091742.90	3	plest.mezník
2	464558.41	1091740.27	3	roh dízby
3	464569.82	1091734.03	3	roh dízby
4	464569.92	1091734.22	3	průsečík
5	464558.64	1091740.67	3	průsečík

VÝKAZ DOSAVADNÍHO A NOVÉHO STAVU ÚDAJŮ KATASTRU NEMOVITOSTÍ														
Dosavadní stav						Nový stav								
Označení pozemku parcelním číslem	Výměra parcely		Druh pozemku Způsob využití	Označení pozemku parcelním číslem	Výměra parcely		Druh pozemku Způsob využití	Typ stavby Způsob využití	Způsob určení výměr	Porovnání se stavem evidence právních vztahů				
	ha	m ²			ha	m ²				Díl přechází z pozemku označeného v katastru nemovitostí	dřívější poz. evidenci	Číslo listu vlastnictví	Výměra dílu	Označení dílu
2554	2	56 87	ostat.pl. silnice	2554/1	2	56 48	ostat.pl. silnice		0	2554		846	2	56 48
				2554/3		39	ostat.pl. jiná pl.		2	2554		846		39
	2	56 87			2	56 87								

Sdělení k dělení pozemků
 č.j. MUB 0 / 27503 / 2023 / STAV
 ze dne 29-05-2023 (1)

GEOMETRICKÝ PLÁN pro rozdělení pozemku		Geometrický plán ověřil úředně oprávněný zeměměřický inženýr:	Stajnopis ověřil úředně oprávněný zeměměřický inženýr:
		Číslo položky seznamu úředně oprávněných zeměměřických inženýrů: 895/95	Číslo položky seznamu úředně oprávněných zeměměřických inženýrů: 895/95
Dne: 24.1.2023 Číslo: 3/2023		Dne: 27.1.2023 Číslo: 3/2023	
Náležitosti a přesnosti odpovídá právním předpisům.		Tento stajnopis odpovídá geometrickému plánu v elektronické podobě uloženému v dokumentaci katastrálního úřadu.	
Vyhotovil: GEOGRAFIC s.r.o. Bučinská 1733 735 41 Petřvald IČO:25357719	Katastrální úřad souhlasí s očíslováním parcel.		Ověření stajnopisu geometrického plánu v listinné podobě.
Číslo plánu: 2825-3/2022			
Okres: Karviná			
Obec: Bohumín			
Kat. území: Nový Bohumín	KU pro Moravskoslezský kraj, KP Karviná PGP-84/2023-803 2023.01.26 13:56:21 +01'00'		
Mapový list: Bohumín 5-5/33	Dosavadním vlastníkem pozemků byla poskytnuta možnost seznámit se v terénu s průběhem navrhovaných nových hranic, které byly označeny předepsaným způsobem: viz poznámka v Seznamu souřadnic		

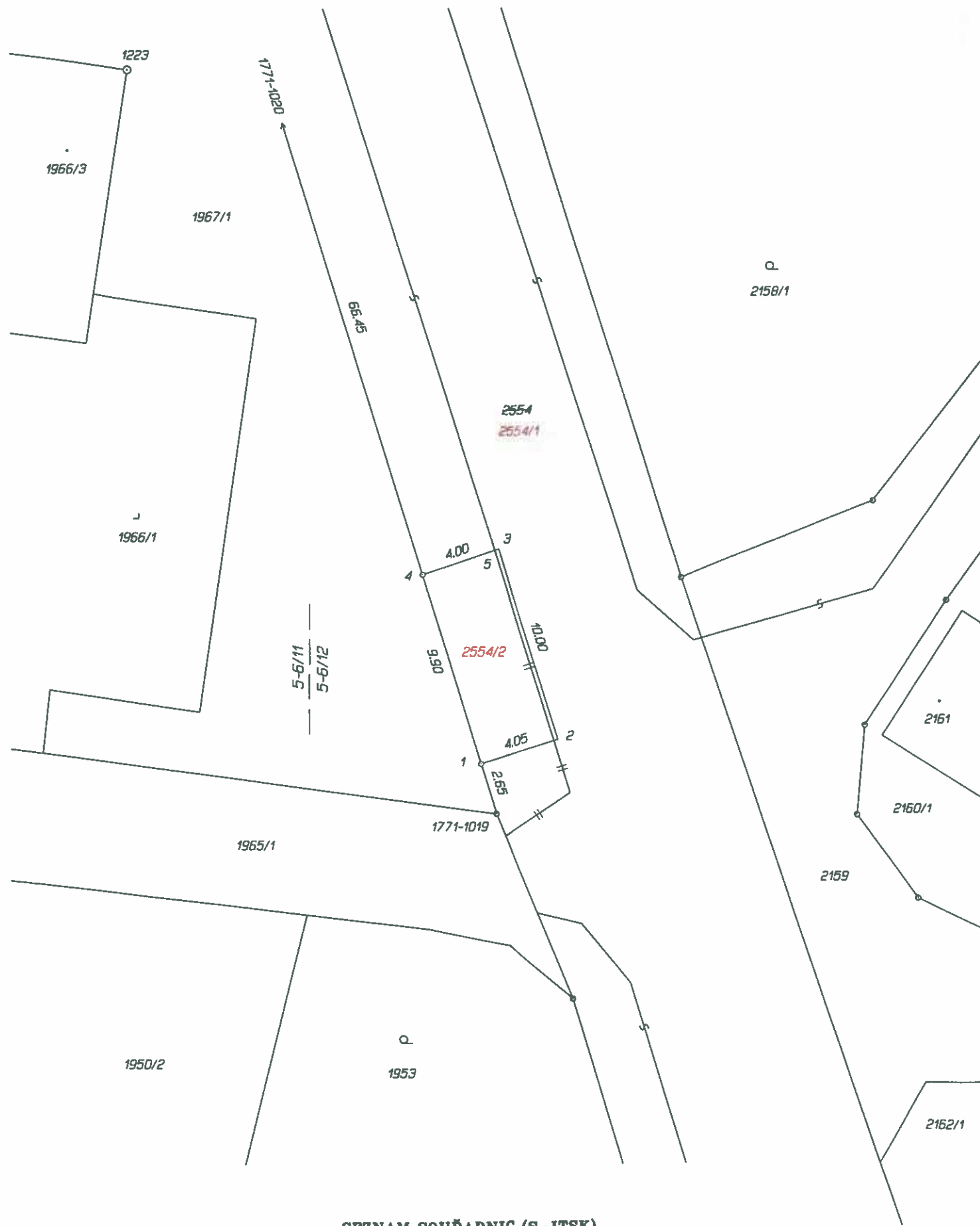

SEZNAM SOUŘADNIC (S-JTSK)

Číslo b.	Y	X	k.k.	poznámka
1771-1019	464365.65	1092167.24	3	dr. kolík
1771-1020	464388.96	1092091.78	3	dr. kolík
1	464366.43	1092164.72	3	plast. mezník
2	464362.53	1092163.52	3	roh obrubníku (dlažby)
3	464365.54	1092153.99	3	roh obrubníku (dlažby)
4	464369.35	1092155.26	3	plast. mezník
5	464365.73	1092154.06	3	průsečík

VÝKAZ DOSAVADNÍHO A NOVÉHO STAVU ÚDAJŮ KATASTRU NEMOVITOSTÍ																			
Dosavadní stav						Nový stav													
Označení pozemku parcelním číslem	Výměra parcely		Druh pozemku	Způsob využití	Označení pozemku parcelním číslem	Výměra parcely		Druh pozemku	Způsob využití	Typ stavby	Způsob určení výměr	Porovnání se stavem evidence právních vztahů							
	ha	m²				ha	m²					Díl přechází z pozemku označeného v katastru nemovitostí	dřívejší poz. evidencí	Číslo listu vlastnictví	Výměra dílu		Označení dílu		
													ha	m²					
2554	2	56	87	ostat. pl. silnice	2554/1	2	56	47	ostat. pl. silnice		0	2554			846	2	56	47	
					2554/2			40	ostat. pl. jiné pl.		2	2554			846			40	
	2	56	87			2	56	87											

Sdělení k dělení pozemků
 č.j. MJB 0 / 27503 / 2023 / S T A V
 ze dne 29.05.2023 (1)

GEOMETRICKÝ PĚLAN	Geometrický plán ověřil úředně oprávněný zeměměřičský inženýr:	Stajnopis ověřil úředně oprávněný zeměměřičský inženýr:
pro		
rozdělení pozemku		
	Číslo položky seznamu úředně oprávněných zeměměřičských inženýrů: 895/95	Číslo položky seznamu úředně oprávněných zeměměřičských inženýrů: 895/95
	Dne: 27.1.2023 Číslo: 4/2023	Dne: 1.2.2023 Číslo: 4/2023
	Něležitosti a přesnosti odpovídá právním předpisům.	
Vyhotoval: GEOGRAFIC s.r.o. Bučinská 1733 735 41 Petřvald IČO:25357719	Katastrální úřad souhlasí s číslováním parcel.	Ověření stajnopisu geometrického plánu v listinné podobě.
Číslo plánu: 2826-4/2022		
Okres: Karviná		
Obec: Bohumín		
Kat. území: Nový Bohumín		
Mapový list: Bohumín 5-6/12		
Dosevadním vlastníkům pozemků byla poskytnuta možnost seznámit se v terénu s průběhem navrhovaných nových hranic, které byly označeny předepsaným způsobem:		
viz poznámka v Seznamu souřadnic		

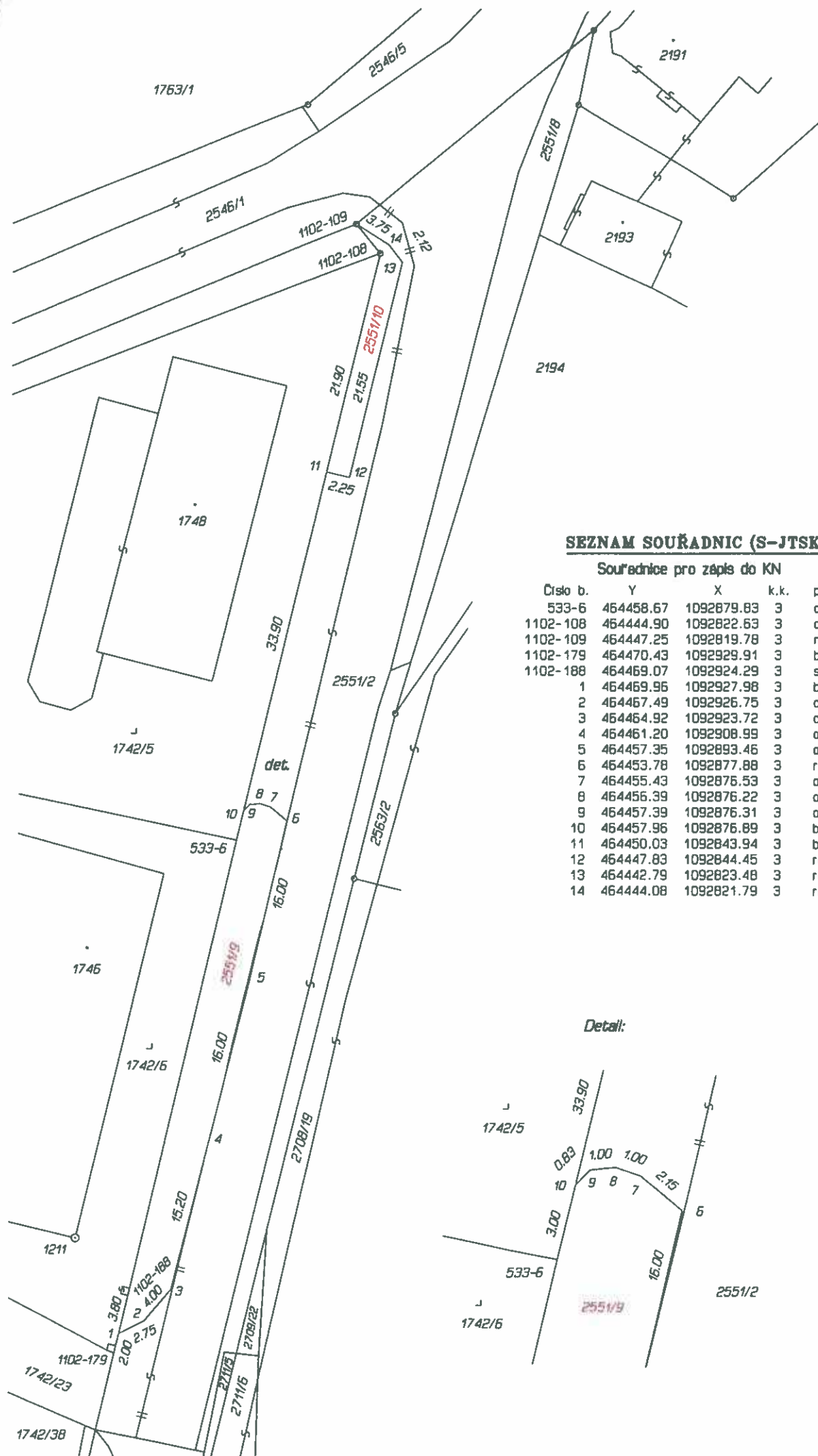

SEZNAM SOUŘADNIC (S-JTSK)

Souřadnice pro zápis do KN

Číslo b.	Y	X	k.k.	poznámka
533-6	464458.67	1092879.83	3	dř.kolík
1102-108	464444.90	1092822.63	3	dř.kolík
1102-109	464447.25	1092819.78	3	nastř.hřeb v asf.
1102-179	464470.43	1092929.91	3	bar.značka na asf.
1102-188	464469.07	1092924.29	3	sl.plotu
1	464469.96	1092927.98	3	bar.ryska na obr.
2	464467.49	1092926.75	3	obrubník
3	464464.92	1092923.72	3	obrubník
4	464461.20	1092908.99	3	obrubník
5	464457.35	1092893.46	3	obrubník
6	464453.78	1092877.88	3	roh obrubníku
7	464455.43	1092876.53	3	okraj dlažby
8	464456.39	1092876.22	3	okraj dlažby
9	464457.39	1092876.31	3	okraj dlažby
10	464457.96	1092876.89	3	bar.ryska na okraji dlaž.
11	464450.03	1092843.94	3	bar.značka na dlažbě
12	464447.83	1092844.45	3	roh dlaž.chodníku
13	464442.79	1092823.48	3	roh dlaž.chodníku
14	464444.08	1092821.79	3	roh dlaž.chodníku

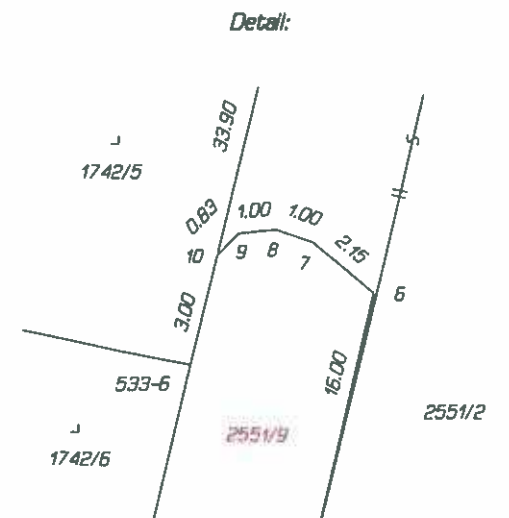

VÝKAZ DOSAVADNÍHO A NOVÉHO STAVU ÚDAJŮ KATASTRU NEMOVITOSTÍ																				
Dosavadní stav						Nový stav														
Označení pozemku parcelním číslem	Výměra parcely		Druh pozemku Způsob využití	Označení pozemku parcelním číslem	Výměra parcely		Druh pozemku Způsob využití	Typ stavby Způsob využití	Způsob určení výměr	Porovnání se stavem evidence právních vztahů										
	ha	m²			ha	m²				Díl přechází z pozemku označeného v katastru nemovitostí	dřívejší poz. evidenci	Číslo listu vlastnickví	Výměra dílu		Označení dílu					
Sdělení k dělení pozemku č.j. MUBO / 27503 / 2023 / STAV ze dne 29-05-2023 (1)																				
2551/2	15	22	ostat.pl. silnice	2551/2	12	55	ostat.pl. silnice		2											
				2551/9	2	15	ostat.pl. jiná pl.		2	2551/2		846	2	15						
				2551/10		52	ostat.pl. jiná pl.		2	2551/2		846		52						
	15	22			15	22														

GEOMETRICKÝ PLÁN pro rozdělení pozemku	Geometrický plán ověřil úředně oprávněný zeměměřický inženýr:	Stajnopla ověřil úředně oprávněný zeměměřický inženýr:
		895/95
	Dne: 3.2.2023 Číslo: 6/2023	Dne: 8.2.2023 Číslo: 6/2023
	Náležitosti a přesnosti odpovídá právním předpisům.	Tento stejnopis odpovídá geometrickému plánu v elektronické podobě uloženému v dokumentaci katastrálního úřadu.
Vyhotovil: GEOGRAFIC s.r.o. Bučinská 1733 735 41 Petřvald IČO:25357719	Katastrální úřad souhlasí s očištěváním parcel.	Ověření stejnopisu geometrického plánu v listinné podobě.
Číslo plánu: 2828-6/2022		
Okres: Karviná		
Obec: Bohumín		
Kat. území: Nový Bohumín		
Mapový list: Bohumín 5-6/13		
Dosevačním vlastníkům pozemků byla poskytnuta možnost seznámit se v terénu s průběhem navrhovaných nových hranic, které byly označeny předepsaným způsobem:		
viz poznámka v Seznamu souřadnic		





SEZNAM SOUŘADNIC (S-JTSK)

Souřadnice pro zápis do KN				Souřadnice určené měřením				poznámka
Číslo b.	Y	X	k.k.	Y	X			
39-14	462538.55	1094249.05	4	462538.51	1094249.04	Zezezo		
39-20	462565.96	1094240.15	4	462565.98	1094240.19	sl.plotu		
1	462537.98	1094246.46	3			ocel.hřeb v esf.		
2	462544.46	1094245.12	3			roh beton.plochy		
3	462551.58	1094242.70	3			nestr.hřeb v esf.		
4	462564.93	1094237.57	3			ocel.hřeb v esf.		

Souřadnice bodů na dosavadní hranici pozemku určené měřením v terénu budou pro zápis do katastru nemovitostí upraveny podle dosavadního určení hranice lomovými body s kódem charakteristiky kvality souřadnic vyšším než 3. Důvodem je nerealizované zpřesnění této hranice, ke kterému je nutné doložit listinu prokazující shodu vlastníků na jejím průběhu (§ 19a odst. 4 katastrálního zákona).

VÝKAZ DOSAVADNÍHO A NOVÉHO STAVU ÚDAJŮ KATASTRU NEMOVITOSTÍ																		
Dosavadní stav						Nový stav												
Označení pozemku parcelním číslem	Výměra parcely		Druh pozemku Způsob využití	Označení pozemku parcelním číslem	Výměra parcely		Druh pozemku Způsob využití	Typ stavby Způsob využití	Způsob určení výměr	Porovnání se stavem evidence právních vztahů								
	ha	m ²			ha	m ²				Díl přechází z pozemku označeného v katastru nemovitostí	Díl větší poz. evidenci	Číslo listu vlastnictví	Výměra dílu		Označení dílu			
2415/2	1	26 06	ostat.pl. silnice	2415/2	1	24 82	ostat.pl. silnice		2									
				2415/37	1	25	ostat.pl. jiná pl.		2	2415/2		893	1	25				
x)	1	26 06		x)	1	26 07												

Pozn.: x).....rozdíl 1 m2 vzniklý zaokrouhlením nových výměr (bod 14.6 písm.a) přílohy katastr.vyhlášky)



Sdělení k dělení pozemků
č.j. MUBO/27503/2023/STAV
z dne 29.05.2023 (1)

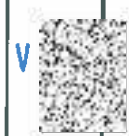

GEOMETRICKÝ PLÁN pro rozdělení pozemku	Geometrický plán ověřil úředně oprávněný zeměměřický inženýr:	Stojnostpis ověřil úředně oprávněný zeměměřický inženýr:
	Číslo položky seznamu úředně oprávněných zeměměřických inženýrů: 895/95	Číslo položky seznamu úředně oprávněných zeměměřických inženýrů: 895/95
	Dne: 9.2.2023 Číslo: 9/2023	Dne: 20.2.2023 Číslo: 9/2023
	Náležitosti a přesnost odpovídá právním předpisům.	Tento stojnostpis odpovídá geometrickému plánu v elektronické podobě uloženému v dokumentaci katastrálního úřadu.
Vyhotovili: GEOGRAFIC s.r.o. Bučlinská 1733 735 41 Petřvald IČO:25357719	Katastrální úřad souhlasí s očíslováním parcel.	Ověření stojnostpisu geometrického plánu v listinné podobě.
Číslo plánu: 1817-41/2022		
Okres: Karviná		
Obec: Bohumín		
Kat. území: Skřečoš		
Mapový list: Bohumín 5-7/22		
Dosavadním vlastníkům pozemků byla poskytnuta možnost seznámit se v terénu s průběhem navrhovaných nových hranic, které byly označeny předepsaným způsobem:		
viz poznámka v Seznamu souřadnic		



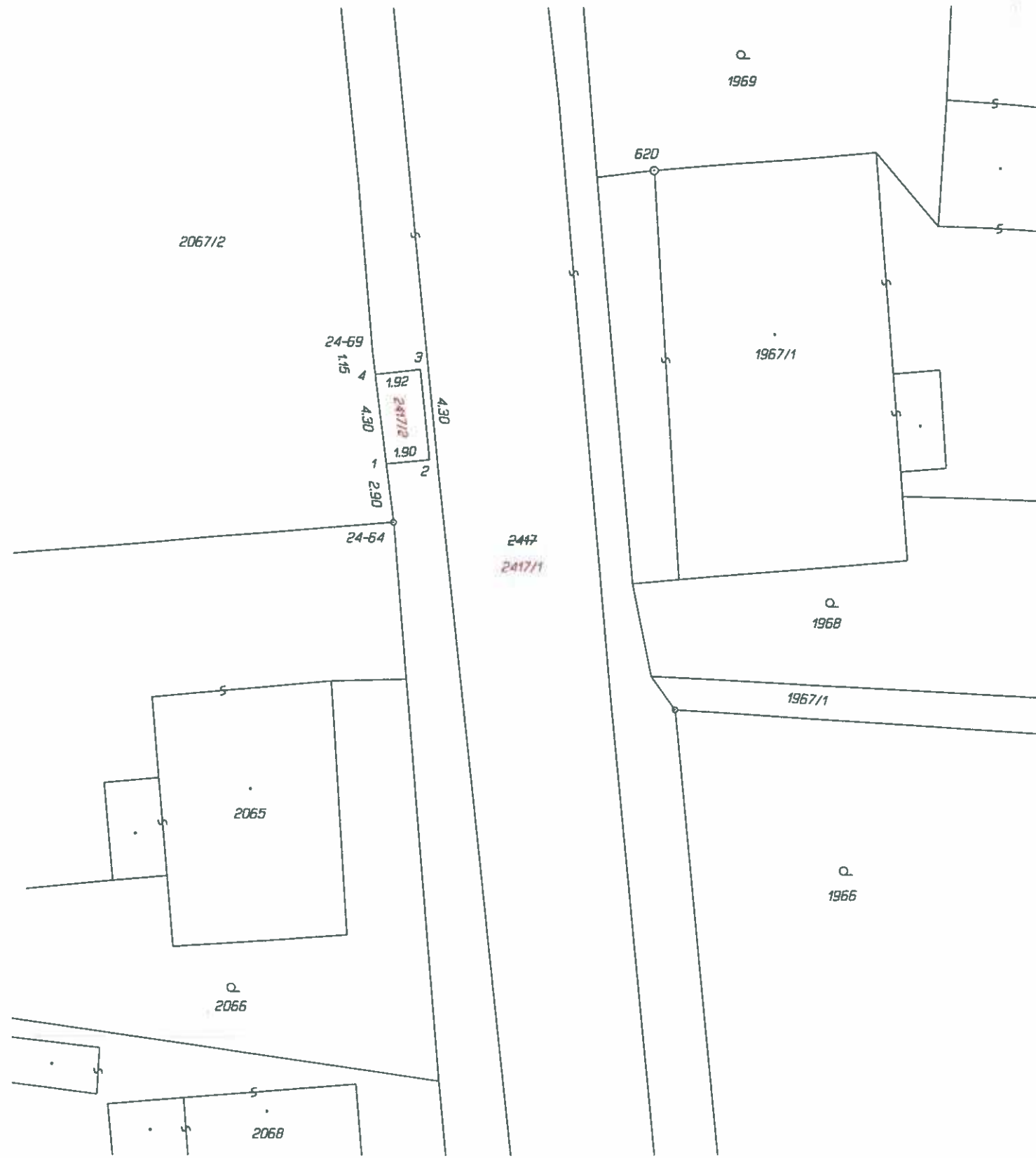

SEZNAM SOUŘADNIC (S-JTSK)

Souřadnice pro zápis do KN				Souřadnice určité měřením			
Číslo b.	Y	X	k.k.	Y	X	poznámka	
24-64	462863.42	1093442.23	4	462863.41	1093442.34	sl.plotu	
24-69	462864.44	1093434.10	4			dř.kolk	
1	462863.77	1093439.45	4	462863.62	1093439.43	roh dlažby	
2	462861.73	1093439.26	3			roh dlažby	
3	462862.18	1093434.98	3			roh dlažby	
4	462864.30	1093435.21	4	462864.06	1093435.19	roh dlažby	

Souřadnice bodů na dosavadní hranici pozemku určité měřením v terénu budou pro zápis do katastru nemovitostí upraveny podle dosavadního určení hranice lomovými body s kódem charakteristiky kvality souřadnic vyšším než 3. Důvodem je nerealizované zpřesnění této hranice, ke kterému je nutné doložit listinu prokazující shodu vlastníků na jejím průběhu (§ 19a odst. 4 katastrálního zákona).

VÝKAZ DOSAVADNÍHO A NOVÉHO STAVU ÚDAJŮ KATASTRU NEMOVITOSTÍ														
Dosavadní stav						Nový stav								
Označení pozemku parcelním číslem	Výměra parcely		Druh pozemku Způsob využití	Označení pozemku parcelním číslem	Výměra parcely		Druh pozemku Způsob využití	Typ stavby Způsob využití	Způsob určení výměr	Porovnání se stavem evidence právních vztahů				
	ha	m ²			ha	m ²				Díl přechází z pozemku označeného v katastru nemovitostí	dřívejší poz. evidenci	Číslo listu vlastnictví	Výměra dílu	
2417	75	54	ostat.pl. silnice	2417/1	75	45	ostat.pl. silnice		2	2417		893	75	45
				2417/2		9				ostat.pl. jiné pl.		2	2417	
	75	54			75	54								

Sdělení o dělení pozemků
č. MUBO / 27503 / 2023 / STAV
ze dne 29-05-2023 (1)

GEOMETRICKÝ PLÁN pro rozdělení pozemku	Geometrický plán ověřil úředně oprávněný zeměměřický inženýr: Číslo položky seznamu úředně oprávněných zeměměřických inženýrů: 895/95 Dne: 13.2.2023 Číslo: 10/2023 Náležitosti a přesnosti odpovídá právním předpisům.	Stejnopis ověřil úředně oprávněný zeměměřický inženýr: Číslo položky seznamu úředně oprávněných zeměměřických inženýrů: 895/95 Dne: 21.2.2023 Číslo: 10/2023 Tenlo stejnopis odpovídá geometrickému plánu v elektronické podobě uloženému v dokumentaci katastrálního úřadu.
Vyhotovil: GEOGRAFIC s.r.o. Bučinská 1733 735 41 Petřvald IČO:25357719	Katastrální úřad souhlasí s očíslováním parcel.	Ověření stejnopisu geometrického plánu v listinné podobě.
Číslo plánu: 1818-42/2022 Okres: Karviná Obec: Bohumín Kat. území: Skřečůň Mapový list: Bohumín 5-6/42 Dosavadním vlastníkům pozemků byla poskytnuta možnost seznámit se v terénu s průběhem navrhovaných nových hranic, které byly označeny předepsaným způsobem: viz poznámka v Seznamu souřadnic	KÚ pro Moravskoslezský kraj, KP Karviná PGP-196/2023-803 2023.02.15 12:10:02 +01'00'	

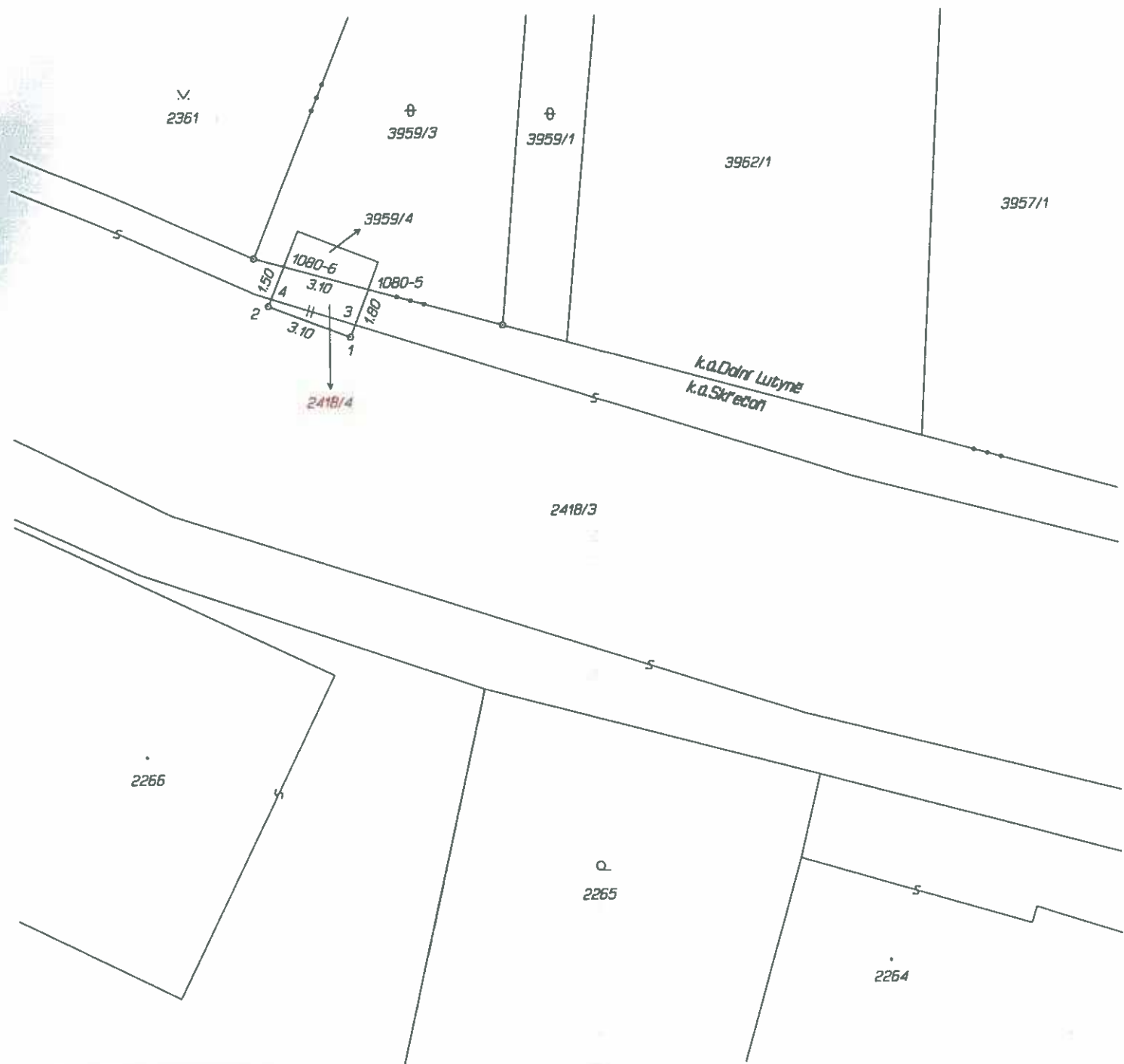

SEZNAM SOUŘADNIC (S-JTSK)

Souřadnice pro zapsání do KN

Číslo b.	Y	X	k.k.	poznámka
k.o. Dolní Lutyně (629731)				
1080-5	463219.04	1093022.50	4	trubka
1080-6	463222.02	1093021.67	4	trubka
k.o. Skřečoh (748871)				
1	463219.69	1093024.18	3	nastř. hřeb v asf.
2	463222.59	1093023.06	3	nastř. hřeb v asf.
3	463219.52	1093023.75	4	průsečík
4	463222.49	1093022.81	4	průsečík

VÝKAZ DOSAVADNÍHO A NOVÉHO STAVU ÚDAJŮ KATASTRU NEMOVITOSTÍ															
Dosavadní stav						Nový stav									
Označení pozemku parcelním číslem	Výměra parcely		Druh pozemku Způsob využití	Označení pozemku parcelním číslem	Výměra parcely		Druh pozemku Způsob využití	Typ stavby Způsob využití	Způsob určení výměr	Porovnání se stavem evidence právních vztahů					
	ha	m ²			ha	m ²				Díl přechází z pozemku označeného v katastru nemovitostí	dřívejší poz. evidenci	Číslo listu vlastnictví	Výměra dílu ha m ²		Označení dílu
2418/3	65	47	ostat.pl. silnice	2418/3	65	42	ostat.pl. silnice		0						
				2418/4		5	ostat.pl. jiná pl.		2	2418/3		893			5
	65	47			65	47									

Sdělení o dělení pozemků
č.j. M O B 0 / 2 7 5 0 3 / 2 0 2 3 / S T A V
ze dne 29-05-2023 (1)

GEOMETRICKÝ PLÁN pro rozdělení pozemku		Geometrický plán ověřil úředně oprávněný zeměměřický inženýr:	Stájnopis ověřil úředně oprávněný zeměměřický inženýr:
		Číslo položky seznamu úředně oprávněných zeměměřických inženýrů: 895/95	Číslo položky seznamu úředně oprávněných zeměměřických inženýrů: 895/95
Dne: 20.2.2023 Číslo: 11/2023		Dne: 27.2.2023 Číslo: 11/2023	
Náležitosti a přesnost odpovídá právním předpisům.		Tento stájnopis odpovídá geometrickému plánu v elektronické podobě uloženému v dokumentaci katastrálního úřadu.	
Vyhotořil: GEOGRAFIC s.r.o. Bučinská 1733 735 41 Petřvald IČO:25357719		Katastrální úřad souhlasí s očíslováním parcel.	
Číslo plánu: 1819-43/2022		Ověření stájnopisu geometrického plánu v Eštině podobě.	
Okres: Karviná		 KU pro Moravskoslezský kraj, KP Karviná PGP-221/2023-803 2023.02.23 14:18:12 +01'00'	
Obec: Bohumín			
Kat. území: Skřečoh			
Mapový list: Bohumín 5-6/41			
Dosavadním vlastníkům pozemků byla poskytnuta možnost seznámit se v terénu s průběhem navrhovaných nových hranic, které byly označeny předepsaným způsobem: viz poznámka v Seznamu souřadnic			