

DODATEK č. 13

ke

SMLOUVĚ O DÍLO

uzavřené dne 22.12.2009 podle § 536 a násl. zákona č. 513/1991 Sb., obchodního zákoníku
ve znění pozdějších předpisů

Název stavby : **Výstavba metra V.A (Dejvická – Motol) – stavební část**
Číslo stavby : **01 08 986**
Číslo smlouvy objednatele : **001098 00 09**
Číslo smlouvy obstaravatele : **9 9617 Pr 082**
Číslo smlouvy zhotovitele : **9080073**

I. SMLUVNÍ STRANY

Objednatel : **Dopravní podnik hl. m. Prahy, akciová společnost**
se sídlem : Sokolovská 217/42, 190 22 Praha 9
IČ : 000 05 886
DIČ : CZ00005886 – plátce DPH
bankovní spojení : Česká spořitelna, a.s., pobočka Rytířská 29, 11000 Praha 1
číslo účtu : 1930731349/0800
zastoupená : Ing. Jaroslavem Ďurišem, předsedou představenstva
Bc. Magdalenou Češkovou, místopředsedkyní představenstva

zapsaná v obchodním rejstříku vedeném Městským soudem v Praze v oddíle B,
vložka č. 847

zastoupená na základě plné moci společností

Inženýring dopravních staveb a.s.

se sídlem : Na Moráni 3/360, 128 00 Praha 2
IČ : 279 23 673
DIČ : CZ27923673 – plátce DPH

bankovní spojení : 
číslo účtu : 
zastoupená :  generálním ředitelem
 ekonomickým ředitelem

zapsaná v obchodním rejstříku vedeném Městským soudem v Praze v oddíle B,
vložka č. 12096

(dále jen „objednatel“)

Zhotovitel : Účastníci „Sdružení metro V.A (Dejvická – Motol)“, založeného dne 14.5.2009 podle § 829 a násl. zákona č. 40/1964 Sb., občanského zákoníku ve znění pozdějších předpisů, účastníky sdružení :

Metrostav a.s., se sídlem Koželužská 2246, 180 00 Praha 8 jako „vedoucím účastníkem sdružení“

a

HOCHTIEF CZ a.s., se sídlem Plzeňská 16/3217, 150 00 Praha 5 jako „členem sdružení“

Metrostav a.s.

se sídlem : Koželužská 2246, 180 00 Praha 8

IČ : 000 14 915

DIČ : CZ00014915 – plátce DPH

bankovní spojení :

číslo účtu :

zastoupená :

Ing. Pavlem Pilátem, členem představenstva

Ing. Františkem Kočím, členem představenstva

zapsaná v obchodním rejstříku vedeném Městským soudem v Praze v oddíle B, vložka č. 758

HOCHTIEF CZ a.s.

se sídlem : Plzeňská 16/3217, 150 00 Praha 5

IČ : 466 78 468

DIČ : CZ46678468 – plátce DPH

bankovní spojení :

číslo účtu :

zastoupená :

Ing. Tomášem Bílkem, předsedou představenstva

Jörg Mathew, člen představenstva

zapsaná v obchodním rejstříku vedeném Městským soudem v Praze v oddíle B, vložka č. 6229

(dále jen „zhotovitel“)

Vedoucí účastník „Sdružení metro V.A (Dejvická – Motol)“, dle smlouvy o sdružení zmocněný jménem sdružení vystupovat a jednat navenek vůči třetím osobám, je společnost :

Metrostav a.s.

se sídlem : Koželužská 2246, 180 00 Praha 8

IČ : 000 14 915

DIČ : CZ00014915 – plátce DPH

bankovní spojení :

číslo účtu :

zastoupená :

Ing. Pavlem Pilátem, členem představenstva

Ing. Františkem Kočím, členem představenstva

zapsaná v obchodním rejstříku vedeném Městským soudem v Praze v oddíle B, vložka č. 758

PREAMBULE

Vzhledem k tomu, že

- (A) objednatel a zhotovitel spolu uzavřeli dne 22.12.2009 podle § 536 a násl. zákona č. 513/1991 Sb., obchodního zákoníku, smlouvu o dílo, přičemž tato smlouva byla uzavřena na základě výsledku otevřeného zadávacího řízení dle zákona č. 137/2006 Sb., o veřejných zakázkách;
- (B) dne 1.1.2014 nabyl účinnosti nový občanský zákoník (zákon č. 89/2012 Sb.) a doprovodný zákon č. 303/2013 Sb., kterým se mění některé zákony v souvislosti s přijetím rekodifikace soukromého práva, přičemž oba tyto předpisy upravují časovou působnost dosavadních právních předpisů ve vztahu k právním jednáním učiněným po 1.1.2014, tedy po dni, kdy nabyl účinnosti nový občanský zákoník;
- (C) tento dodatek představuje dohodu stran - právní jednání, ke kterému má dojít na základě jednacího řízení bez uveřejnění, které rozšiřuje původní předmět plnění a které proběhlo po 1.1.2014;
- (D) a vzhledem k tomu, že smluvní strany mají zájem na zachování práv a povinností dle původní smlouvy o dílo (vč. práv a povinností v této smlouvě výslovně neujednaných, na něž se podpůrně vztahují ustanovení zákona č. 513/1991 Sb. a zákona č. 40/1964 Sb.) v co nejširším možném rozsahu,

nyní Smluvní strany uzavírají tuto dohodu, kterou se práva a povinnosti dle původní smlouvy o dílo mění následovně:

PŘEDMĚT DOHODY

Smluvní strany se dohodly na následujících úpravách článků smlouvy.

II. Předmět a doba plnění

Původní text se doplňuje takto:

- Smluvní strany se dohodly na úpravě předmětu smlouvy o vícepráce a méněpráce podrobně specifikované v Příloze č. 1 tohoto dodatku u těchto stavebních objektů: 01-22/01, 01-22/10, 01-22/42, 02-29/10, 03-22/02, 03-77/03, 05-23/01, 05-37/01, 07-09/03, 07-27/11, 07-27/20, 07-27/21, 07-59, 07-81. Soupis a odůvodnění nezbytnosti stavebních prací (změn stavebních objektů) včetně rozpisu cen pro jednotlivé stavební objekty dle § 34, odst. 5, písm. b) zákona č. 137/2006 Sb., o veřejných zakázkách, v platném znění, tvoří Přílohu č.2 tohoto Dodatku č.13.

IV. Cena díla

Původní text se doplňuje o následující body takto:

- 4.19. V souvislosti s úpravou předmětu smlouvy o dílo se smluvní strany dohodly na úpravě ceny díla o vícepráce a méněpráce podrobně specifikované v Příloze č. 1 tohoto dodatku.
- 4.20. Nová cena díla zahrnující dohodnuté vícepráce a méněpráce činí:

	<i>Cena bez DPH</i>
Původní cena díla celkem	13 614 919 391,-- Kč
Cena dodatku č.4	96 274 739,71 Kč
Cena dodatku č.5	- 31 440 663,66 Kč
Cena dodatku č.6	335 450 544,86 Kč
Cena dodatku č.7	401 358 325,53 Kč
Cena dodatku č.8	199 876 284,22 Kč
Cena dodatku č.9	- 488 497 107,95 Kč
Cena dodatku č.11	114 475 951,74 Kč
Aktuální cena díla celkem před uzavřením tohoto dodatku č.13	14 242 417 465,45 Kč
Dodatek č.13 - vícepráce celkem	66 006 081,68 Kč
Dodatek č.13 - méněpráce celkem	- 4 211 834,76 Kč
Nová cena díla celkem	14 304 211 712,37 Kč

SPOLEČNÁ A ZÁVĚREČNÁ USTANOVENÍ

Rekapitulace ceny díla dle dodatků č.4-9,11 a 13 tvoří Přílohu č.3 tohoto Dodatku č.13

Cena bude uhrazena na základě faktury – daňového dokladu, který musí mít veškeré náležitosti daňového dokladu ve smyslu § 28 zákona č. 235/2004 Sb., o DPH, a v případě stavebních a montážních prací náležitosti dle § 92a zákona č. 235/2004 Sb., o DPH. Nad rámec zákonných náležitostí musí být uvedeno číslo smlouvy, číslo objednávky a číselný kód klasifikace produkce CZ CPA.

Ostatní články a ustanovení výše uvedené smlouvy o dílo se nemění a zůstávají uzavřením tohoto dodatku v platnosti a účinnosti. Práva a povinnosti, které vzniknou v souvislosti s rozšířením předmětu plnění dle tohoto dodatku, se řídí původní smlouvou o dílo uzavřenou mezi smluvními stranami dne 22.12.2009.

Smluvní strany výslovně prohlašují, že se veškerá práva a povinnosti, které vzniknou v souvislosti s rozšířením předmětem plnění a změnou ceny díla dle původní smlouvy o dílo (tj. zejména včetně rozsahu všech odpovědnostních závazků, délky promlčecí lhůty), svým obsahem shodují s právy a povinnostmi výslovně neupravenými v původní smlouvě o dílo, která však vyplývala z podpůrně použitelných ustanovení soukromoprávních předpisů (zejm. zákon č. 513/1991 Sb. a zákon č. 40/1964 Sb.).

Smluvní strany dále shodně prohlašují, že se tato dříve zákonná práva a povinnosti (dle předchozího odstavce) stávají okamžikem podpisu této dohody všemi stranami součástí smlouvy o dílo, a že tak vylučují všechna dispozitivní ustanovení zákona č. 89/2012 Sb., která by s nimi byla v rozporu.

Smluvní strany hodlají pro vyloučení dalších pochybností výše zmíněná práva a povinnosti podrobněji vymezit v následujícím dodatku ke smlouvě o dílo ve znění tohoto Dodatku č. 13.

Jestliže jakýkoliv závazek vyplývající z tohoto Dodatku č. 13 nebo jakékoliv ustanovení tohoto dodatku (včetně jakéhokoli jejího odstavce, článku, věty nebo slova) je nebo se stane neplatným nebo

zdánlivým, pak taková neplatnost nebo zdánlivost neovlivní platnost ostatních ustanovení tohoto dodatku. Smluvní strany nahradí takto neplatný nebo zdánlivý závazek takovým novým platným závazkem, jehož předmět bude v nejvyšší možné míře odpovídat předmětu původního odděleného závazku.

Tento dodatek je vyhotoven v osmi stejnopisech – dvě vyhotovení náleží každému účastníku tohoto smluvního vztahu, a nabývá platnosti a účinnosti dnem, kdy byl podepsán odpovědnými zástupci obou smluvních stran.

Smluvní strany prohlašují, že tento Dodatek č. 13 je pravým a svobodným projevem jejich vůle, prosté tísně či nápadně nevýhodných podmínek a na důkaz toho připojují své vlastnoruční podpisy.

Součástí tohoto dodatku jsou:

Příloha č. 1 – Podrobná specifikace víceprací a méněprací

Příloha č. 2 – Soupis a odůvodnění nezbytnosti stavebních prací včetně rozpisu cen

Příloha č. 3 – Rekapitulace ceny díla dle dodatků č. 4 - 9, 11 a 13

V Praze dne 28.2.2014

Za objednatele :

Dopravní podnik hl. m. Prahy, akciová společnost



předseda představenstva



Bc. M.
nístopředsedkyně představenstva

Inženýring dopravních staveb a.s.

generální ředitel

ekonomický ředitel



Za zhotovitele : Účastníci „Sdružení metro V.A (Dejvická – Motol) :

Metrostav a.s.



člen představenstva



člen představenstva

HOCHTIEF CZ a.s.



Ing. Tomáš Bílek
předseda představenstva

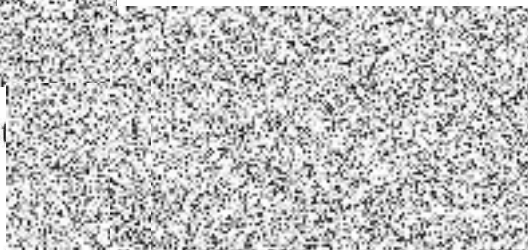

Jörg Mathew
člen představenstva

