

PŘÍLOHA č. 1 DODATKU č. 1
Změnový list

pro nezbytné změny stavby v průběhu realizace

Změnový list číslo		23
Identifikace:		
Název akce:	„KŘP H – Rekonstrukce účelového zařízení Kounov“	
Číslo akce EDS/SMVS ¹⁾	114V17200 9280 – KŘP Khk – OPŽP – Zateplení objektu ÚZ Kounov, Nedvězí č.p.1	
Objednatel:	ČR – Krajské ředitelství policie Královéhradeckého kraje, Ulrichovo nám. 810, 501 01 Hradec Králové	
Zhotovitel:	VALC s.r.o., Pražská třída 13/84, Hradec Králové, IČ: 25281861	
Projektant:	IRBOS s.r.o., Čestice 115, 517 41 Kostelec nad Orlicí, IČ: 25933094	
Předmět změnového listu:		
ZL23 – Rekonstrukce kuchyně		
Část díla dotčená změnovým listem:		
Předmět změnového listu:		
Požadavek investora na provedení kompletní rekonstrukce kuchyně.		
Původní řešení dle smluvní (tendrové) dokumentace		
- Nebylo řešeno		
Nové řešení:		
- Rekonstrukce kuchyně.		
Zdůvodnění změny:		
- změna projektu / požadavek investora (§222/4)		
Vliv změny na výkresovou dokumentaci: ano		
Záznamy o změně ve stavebním deníku a zápisech z kontrolních dnů: veškeré změny jsou zaznamenány investorem v zápisech z kontrolních dnů		
Předpokládaný vliv na termín, kvalitu, cenu díla:		
Vliv na termín: ne		
Vliv na kvalitu díla: vše dle standardů a norem		
Vliv na cenu: ano		
Přípočty k ceně díla bez DPH:	2 946 428,00 Kč	
Odpočty z ceny díla bez DPH:	-188 745,10 Kč	
Celkový vliv na změnu ceny díla bez DPH:	2 757 682,90 Kč	
DPH:	579 113,41 Kč	
Celkový vliv na změnu ceny díla včetně DPH:	3 336 796,31 Kč	
Za zhotovitele:	Za projektanta:	Za technický dozor investora:
VALC, s.r.o.	IRBOS s.r.o.	

¹⁾ EDS/SMVS se rozumí moduly Informačního systému program...

KRYCI LIST ROZPOCTU

Název stavby	Účelové zařízení KŘP Kounov	JKSO	
Název objektu	ZL23 - Rekonstrukce kuchyně	EČO	
		Místo	Kounov-Nedvězí 1
		IČO	DIČ
Objednatel	KŘP KK	75151545	
Projektant			
Zhotovitel		45537151	
Zpracoval			
	Rozpočet číslo	Dne	CZ-CPV
		13.09.2023	CZ-CPA

Měrné a účelové jednotky

Počet	Náklady / 1 m.j.	Počet	Náklady / 1 m.j.	Počet	Náklady / 1 m.j.
0	0,00	0	0,00	0	0,00

Rozpočtové náklady v CZK

A Základní rozp. náklady			B Doplnkové náklady			C Náklady na umístění stavby			
1	HSV	Dodávky	176 138,94	8	Práce přesčas	0,00	13	Zařízení staveniště	0,00
2		Montáž	709 942,79	9	Bez pevné podl.	0,00	14	Projektové práce	0,00
3	PSV	Dodávky	470 524,33	10	Kulturní památka	0,00	15	Územní vlivy	0,00
4		Montáž	869 300,84	11		0,00	16	Provozní vlivy	0,00
5	"M"	Dodávky	0,00				17	Jiné VRN	0,00
6		Montáž	517 296,00				18	VRN z rozpočtu	0,00
7	ZRN (ř. 1-6)		2 743 202,90	12	DN (ř. 8-11)		19	VRN (ř. 13-18)	0,00
20	HZS		14 480,00	21	Kompl. činnost	0,00	22	Ostatní náklady	0,00

Projektant, Zhotovitel, Objednatel

D Celkem bez DPH 2 757 682,90

DPH	%	Základ daně	DPH celkem
snižovaná	15,0	0,00	0,00
základní	21,0	2 757 682,90	579 113,41

Cena s DPH 3 336 796,31

E Přípočty a odpočty

Dodá zadavatel	0,00
Klouzavá doložka	0,00
Zvýhodnění	0,00

Rekapitulace objektů stavby

Stavba: Účelové zařízení KŘP Kounov

Objednatel: KŘP KK

Zhotovitel: VALC, s.r.o.

Místo: Kounov-Nedvězí 1

Kód	Zakázka	Cena bez DPH	DPH základní	Cena s DPH
VCP	Účelové zařízení KŘP Kounov - dodatek č.10	2 757 682,90	579 113,41	3 336 796,31
23 - Stavba A	ZL23 - Rekonstrukce kuchyně	2 757 682,90	579 113,41	3 336 796,31
01	Bourací práce	225 560,86	47 367,78	272 928,64
02	Nové konstrukce	1 469 674,04	308 631,55	1 778 305,59
03	ZTI	218 782,00	45 944,22	264 726,22
04	Elektro	843 666,00	177 169,86	1 020 835,86
	Celkem	2757682,90	579113,41	3336796,31

KRYCI LIST ROZPOCTU

Název stavby	Účelové zařízení KŘP Kounov	JKSO	
Název objektu	ZL23 - Rekonstrukce kuchyně	EČO	
Název části	Bourací práce	Místo	Kounov-Nedvězí 1
Objednatel	KŘP KK	IČO	75151545
Projektant		DIČ	
Zhotovitel	VALC, s.r.o.		45537151
Zpracoval			
Rozpočet číslo		Dne	13.09.2023
		CZ-CPV	
		CZ-CPA	

Měrné a účelové jednotky

Počet	Náklady / 1 m.j.	Počet	Náklady / 1 m.j.	Počet	Náklady / 1 m.j.
0	0,00	0	0,00	0	0,00

Rozpočtové náklady v CZK

A Základní rozp. náklady		B Doplnkové náklady		C Náklady na umístění stavby		
1	HSV Dodávky	32 401,65	8 Práce přesčas	0,00	13 Zařízení staveniště	0,00
2	Montáž	138 728,57	9 Bez pevné podl.	0,00	14 Projektové práce	0,00
3	PSV Dodávky	93,35	10 Kulturní památka	0,00	15 Územní vlivy	0,00
4	Montáž	54 337,29	11	0,00	16 Provozní vlivy	0,00
5	"M" Dodávky	0,00			17 Jiné VRN	0,00
6	Montáž	0,00			18 VRN z rozpočtu	0,00
7	ZRN (ř. 1-6)	225 560,86	12 DN (ř. 8-11)		19 VRN (ř. 13-18)	0,00
20	HZS	0,00	21 Kompl. činnost	0,00	22 Ostatní náklady	0,00

Projektant, Zhotovitel, Objednatel

 Václav MODRÝ, DiS.
 TECHNICKÝ DOZOR STAVEBNÍKA

D Celkem bez DPH 225 560,86

DPH	%	Základ daně	DPH celkem
snížená	15,0	0,00	0,00
základní	21,0	225 560,86	47 367,78

Cena s DPH 272 928,64

E Přípočty a odpočty

Dodá zadavatel	0,00
Klouzavá doložka	0,00
Zvýhodnění	0,00

ROZPOČET S VÝKAZEM VÝMĚR

Stavba: Účelové zařízení KŘP Kounov

Objekt: ZL23 - Rekonstrukce kuchyně

Část: Bourací práce

Objednatel: KŘP KK

Zhotovitel: VALC, s.r.o.

Místo: Kounov-Nedvězí 1

Zpracoval:

Datum: 13. 9. 2023

Č.	TV	Kód položky	Popis	MJ	Množství celkem	Cena jednotková	Cena celkem	Cenová soustava
D HSV Práce a dodávky HSV							171 130,22	
D 9 Ostatní konstrukce a práce, bourání							100 623,81	
414	K	962031133	Bourání přiček z cihel pálených na MVC tl do 150 mm dle popisu v PD (3,35+2,84+4,1+4,75+1,4+1+1)*3,65 (0,5+0,8)*2,1*obezdivka VZT Součet	m2	70,036	150,00	10 505,40	URS 2023/02
					67,306			
					2,730			
					70,036			
415	K	965043321	Bourání podkladů pod dlažby betonových s potěrem nebo teracem tl do 100 mm dle popisu v PD ozn. 1 m.č.101 1,8*3,35 1,2*1,02 m.č.102 1,08 m.č.103 4,41 m.č.104 36,52 m.č.116 16,54 Součet 65,804*0,08 Součet	m3	5,264	6 090,00	32 057,76	URS 2023/02
					6,030			
					1,224			
					1,080			
					4,410			
					36,520			
					16,540			
					65,804			
					5,264			
					5,264			
416	K	965046111	Broušení stávajících betonových podlah úběr do 3 mm dle popisu v PD - zbavení nesoudržných částí m.č.114 14,72 "K,7" 7,04 "K,6" 1 Součet	m2	22,760	184,00	4 187,84	URS 2023/02
					14,720			
					7,040			
					1,000			
					22,760			
417	K	965049111	Příplatek k bourání betonových mazanin za bourání mazanin se svařovanou sítí tl do 100 mm 5,264	m3	5,264	2 060,00	10 843,84	URS 2023/02
					5,264			
418	K	966081121	Bourání kontaktního zateplení malých ploch jednotlivě do 1,0 m2 dle popisu v TZ str.6 4	kus	4,000	130,00	520,00	URS 2023/02
					4,000			
419	K	966081125	Bourání kontaktního zateplení malých ploch jednotlivě přes 2 do 4,0 m2 dle popisu v TZ str.6 2	kus	2,000	451,00	902,00	URS 2023/02
					2,000			
420	K	968072355	Vybourání kovových rámu oken zdvojených včetně křidel pl do 2 m2 dle popisu v PD - ozn. 12 1,8*1,5*2 výdejní okna m.č. 114 0,9*1,2 2,6*1,2 Součet	m2	9,600	399,00	3 830,40	URS 2023/02
					5,400			
					1,080			
					3,120			
					9,600			
10	K	968072455	Vybourání kovových dveřních zárubní pl do 2 m2 dle popisu v PD ozn. 6 1PP 0,9*1,97*2	m2	16,154	362,00	5 847,75	SOD
					3,546			

ROZPOČET S VÝKAZEM VÝMĚR

Stavba: Účelové zařízení KŘP Kounov
 Objekt: ZL23 - Rekonstrukce kuchyně
 Část: Bourací práce

Objednatel: KŘP KK
 Zhotovitel: VALC, s.r.o.
 Místo: Kounov-Nedvězí 1

Zpracoval:
 Datum: 13. 9. 2023

Č.	TV	Kód položky	Popis	MJ	Množství celkem	Cena jednotková	Cena celkem	Cenová soustava
			1NP					
			m.č.115					
			0,7*1,97		1,379			
			0,9*1,97		1,773			
			m.č.114					
			0,8*1,97		1,576			
			0,8*1,97		1,576			
			m.č.116					
			0,6*1,97		1,182			
			0,9*1,97		1,773			
			0,9*1,97		1,773			
			m.č.104					
			0,8*1,97		1,576			
			Součet		16,154			
421	K	971035661	Vybourání otvorů ve zdivu cihelném pl do 4 m2 na MC II do 600 mm	m3	2,394	2 400,00	5 745,60	URS 2023/02
			dle popisu v PD					
			m.č.101					
			0,6*2,1*0,4		0,504			
			m.č.114					
			1*2*0,45		0,900			
			Mezisosčet		1,404			
			m.č.114					
			0,8*2*0,15*2		0,480			
			m.č.117					
			0,8*2*0,15		0,240			
			Mezisosčet		0,720			
			ozn. 11					
			1*0,3*2*0,45		0,270			
			Mezisosčet		0,270			
			Součet		2,394			
11	K	977151122	Jádrové vrty diamantovými korunkami do stavebních materiálů D přes 120 do 130 mm	m	0,200	3 850,00	770,00	SOD
			dle popisu v PD					
			proslupy VZT D 125					
			2*0,1		0,200			
422	K	977151124	Jádrové vrty diamantovými korunkami do stavebních materiálů D přes 150 do 180 mm	m	0,600	5 510,00	3 306,00	URS 2023/02
			dle popisu v PD					
			proslupy VZT D 180					
			4*0,15		0,600			
88	K	977151127	Jádrové vrty diamantovými korunkami do stavebních materiálů D přes 225 do 250 mm	m	0,900	5 106,00	4 595,40	SOD
			dle popisu v PD					
			proslupy VZT D 250					
			2*0,45		0,900			
423	K	977151223	Jádrové vrty dovrchní diamantovými korunkami do stavebních materiálů D přes 130 do 150 mm	m	0,750	7 820,00	5 865,00	URS 2023/02
			proslupy strop					
			3*0,25		0,750			
425	K	978013141	Otlučení (osekání) vnitřní vápenné nebo vápenocementové omítky stěn v rozsahu přes 10 do 30 %	m2	341,549	34,10	11 646,82	URS 2023/02
			dle popisu v PD a TZ - stěny a příčky stávající					
			m.č.101+104					
			(2,25+0,5+0,2+1+0,3+1+2+1,35+2,7+3,5)*3,65		54,020			
			m.č.104 omítka nad obkladem					
			(7,8+6+6)*1,55		30,890			
			m.č.116					

ROZPOČET S VÝKAZEM VÝMĚR

Stavba: Účelové zařízení KŘP Kounov
 Objekt: ZL23 - Rekonstrukce kuchyně
 Část: Bourací práce

Objednatel: KŘP KK
 Zhotovitel: VALC, s.r.o.
 Místo: Kounov-Nedvězí 1

Zpracoval:
 Datum: 13. 9. 2023

Č.	TV	Kód položky	Popis	MJ	Množství celkem	Cena jednotková	Cena celkem	Cenová soustava
			(1,45+4,1+0,45+0,3+2,3+1,8+0,45+0,9+5,2+2,4+1,25+1,45)*3,65		90,483			
			-1,5*2,2				-3,300	
			-0,6*1,97				-1,182	
			m.č.115					
			(2,4+2,4+6+6)*3,65		61,320			
			-0,9*1,97				-1,773	
			-0,7*1,97				-1,379	
			-0,8*1,97				-1,576	
			m.č.114 nad obklad					
			(2,4-6+6)*1,55		22,320			
			strojovna					
			(0,9-0,9+0,8+0,8)*3,65		12,410			
			-0,7*1,97				-1,379	
			m.č.118					
			(0,9+0,8+1,65+0,9+0,9+1,8+3)*3,65		36,318			
			-0,8*1,97*4				-4,728	
			m.č.119					
			(1,8+1,8+0,95+0,95)*3,65		20,075			
			-0,6*1,97				-1,182	
			m.č.120 nad obkladem					
			(1,85+1,85+1,95+1,95)*1,55		11,780			
			m.č.117					
			(2,75+2,75+1,55+1,55)*3,65		31,390			
			-0,6*1,97				-1,182	
			-0,8*1,97				-1,576	
			Součet		341,549			

D 997 Přesun sutě 69 985,63

426	K	997013156	Vnitrostaveništní doprava suti a vybouraných hmot pro budovy v přes 18 do 21 m s omezením mechanizace	t	58,370	550,00	32 103,50	SOD
19	K	997013501	Odvoz suti a vybouraných hmot na skládku nebo meziskládku do 1 km se složením	t	58,370	55,00	3 210,35	SOD
20	K	997013509	Příplatek k odvozu suti a vybouraných hmot na skládku ZKD 1 km přes 1 km	t	1 109,030	11,00	12 199,33	SOD
			58,37*19 "Přepočtené koeficientem množství		1 109,030			
21	K	997013631	Poplatek za uložení na skládce (skládkovné) stavebního odpadu směsného kód odpadu 17 09 04	t	58,370	385,00	22 472,45	SOD

D 998 Přesun hmot 520,78

435	K	998017003	Přesun hmot s omezením mechanizace pro budovy v přes 12 do 24 m	t	0,538	968,00	520,78	SOD
-----	---	-----------	---	---	-------	--------	--------	-----

D PSV Práce a dodávky PSV 54 430,64

D 721 Zdravotechnika - vnitřní kanalizace 777,00

428	K	721210814	Demontáž vpustí podlahových	kus	3,000	259,00	777,00	URS 2023/02
			dle popisu v PD					
			ozn. 8					
			3		3,000			

D 725 Zdravotechnika - zařizovací předměty a potrubí 5 000,00

429	K	725530826	Demontáž ohřivač elektrický akumulární do 800 l	soubor	3,000	1 250,00	3 750,00	URS 2023/02
			dle popisu v PD					
			3		3,000			

430	K	725530826R	Demontáž zařizovacích předmětů a potrubí - dle popisu v PD	sada	1,000	1 250,00	1 250,00	URS 2023/02
			dle popisu v PD - předběžně					

ROZPOČET S VÝKAZEM VÝMĚR

Stavba: Účelové zařízení KŘP Kounov
 Objekt: ZL23 - Rekonstrukce kuchyně
 Část: Bourací práce

Objednatel: KŘP KK
 Zhotovitel: VALC, s.r.o.
 Místo: Kounov-Nedvězí 1

Zpracoval:
 Datum: 13. 9. 2023

Č.	TV	Kód položky	Popis	MJ	Množství celkem	Cena jednotková	Cena celkem	Cenová soustava
					1		1,000	
D		766	Konstrukce truhlářské				352,00	
431	K	766691914	Vyvěšení nebo zavěšení dřevěných křidel dveří pl do 2 m2	kus	10,000	35,20	352,00	URS 2023/02
					10		10,000	
D		767	Konstrukce zámečnické				333,60	
432	K	767161823	Demontáž zábradlí schodišťového nerozebíratelného hmotnosti 1 m zábradlí do 20 kg do suti zábradlí na schodišti	m	0,800	417,00	333,60	URS 2023/02
					0,8		0,800	
D		771	Podlahy z dlaždic				14 735,85	
53	K	771571810	Demontáž podlah z dlaždic keramických kladených do malty	m2	95,070	155,00	14 735,85	SOD
					16,54		16,540	
					14,75		14,750	
					14,72		14,720	
					36,52		36,520	
					4,41		4,410	
					1,08		1,080	
					7,05		7,050	
					Součet		95,070	
D		776	Podlahy povlakové				1 532,85	
433	K	776201812	Demontáž lepených povlakových podlah s podložkou ručně	m2	9,290	165,00	1 532,85	URS 2023/02
					dle popisu v Pozn. 4			
					m.č. 118			
					3,47		3,470	
					m.č. 119			
					1,71		1,710	
					m.č. 117			
					4,11		4,110	
					Součet		9,290	
D		781	Dokončovací práce - obklady				11 697,33	
434	K	781471810	Demontáž obkladů z obkladaček keramických kladených do malty	m2	85,382	137,00	11 697,33	URS 2023/02
					dle popisu v PD			
					m.č. 104			
					(7,004+0,5+0,8+5,5+0,2+2,6+0,3+0,3+2,1+3,5+2,8+2,45)*			
					2,1		58,913	
					-0,8*1,97		-1,576	
					-2,6*1,2		-3,120	
					-0,9*1,97		-1,773	
					m.č. 114			
					(0,45+5,45+2,4+8+2,4)*2,1		37,170	
					-0,8*1,97		-1,576	
					-0,9*1,2		-1,080	
					-0,8*1,97		-1,576	
					Součet		85,382	
D		783	Dokončovací práce - nátěry				460,00	
55	K	783306801	Odstranění nátěru ze zámečnických konstrukcí obroušením	m	5,000	92,00	460,00	SOD
					malto zábradlí			
					5		5,000	

ROZPOČET S VÝKAZEM VÝMĚR

Stavba: Účelové zařízení KŘP Kounov
 Objekt: ZL23 - Rekonstrukce kuchyně
 Část: Bourací práce

Objednatel: KŘP KK
 Zhotovitel: VALC, s.r.o.
 Místo: Kounov-Nedvězí 1

Zpracoval:
 Datum: 13. 9. 2023

Č.	TV	Kód položky	Popis	MJ	Množství celkem	Cena jednotková	Cena celkem	Cenová soustava
----	----	-------------	-------	----	-----------------	-----------------	-------------	-----------------

D		784	Dokončovací práce - malby a tapety				19 542,01	
58	K	784121001	Oškrabání malby v místnostech v do 3,80 m	m2	531,033	36,80	19 542,01	SOD

dle popisu v PD a TZ - stěny a příčky stávající		
1PP		
m.č.007	(6,3+6,3+3,5+3,5)*2,5	49,000
	-0,9*1,97	-1,773
m.č.009	(3+3+3,6+3,6)*2,4	31,680
	-0,9*1,97	-1,773
	(2,7+2,7+5,6+5,6)*2,4	39,840
	-0,9*1,97*2	-3,546
m.č.002	(6+1,8+1,8+4,5)*2,4	33,840
	-0,9*1,97	-1,773
	(10,1+1,5+11,9)*2,4	58,400
	-0,9*1,97*7	-12,411
Mezisoučet		189,484
1NP		
m.č.101+104	(2,25+0,5+0,2+1+0,3+1+2+1,35+2,7+3,5)*3,65	54,020
	m.č.104 omítka nad obkladem	
	(7,8+6+6)*1,55	30,690
m.č.116	(1,45+4,1+0,45+0,3+2,3+1,8+0,45+0,9+5,2+2,4+1,25+1,45)*3,65	80,483
	-1,5*2,2	-3,300
	-0,8*1,97	-1,182
m.č.115	(2,4+2,4+6+6)*3,65	61,320
	-0,9*1,97	-1,773
	-0,7*1,97	-1,379
	-0,8*1,97	-1,576
m.č.114 nad obkladem	(2,4+6+6)*1,55	22,320
strojovna	(0,9+0,9+0,8+0,8)*3,65	12,410
	-0,7*1,97	-1,379
m.č.118	(0,9+0,8+1,65+0,9+0,9+1,8+3)*3,65	36,318
	-0,6*1,97*4	-4,728
m.č.119	(1,8+1,8+0,95+0,95)*3,65	20,075
	-0,6*1,97	-1,182
m.č.120 nad obkladem	(1,85+1,85+1,95+1,95)*1,55	11,780
m.č.117	(2,75+2,75+1,55+1,55)*3,65	31,390
	-0,6*1,97	-1,182
	-0,8*1,97	-1,576
Mezisoučet		341,549
Součet		531,033

Celkem

225 560,86

KRYCI LIST ROZPOCTU

Název stavby	Účelové zařízení KŘP Kounov	JKSO	
Název objektu	ZL23 - Rekonstrukce kuchyně	EČO	
Název části	Nové konstrukce	Místo	Kounov-Nedvězí 1
Objednatel	KŘP KK VALC, s.r.o.	IČO	DIČ
Projektant		75151545	
Zhotovitel		45537151	
Zpracoval			
Rozpočet číslo		Dne	13.09.2023
		CZ-CPV	
		CZ-CPA	

Měrné a účelové jednotky

Počet	Náklady / 1 m.j.	Počet	Náklady / 1 m.j.	Počet	Náklady / 1 m.j.
0	0,00	0	0,00	0	0,00

Rozpočtové náklady v CZK

A Základní rozp. náklady			B Doplnkové náklady			C Náklady na umístění stavby			
1	HSV	Dodávky	143 737,29	8	Práce přesčas	0,00	13	Zařízení staveniště	0,00
2		Montáž	230 977,62	9	Bez pevné podl.	0,00	14	Projektové práce	0,00
3	PSV	Dodávky	416 697,24	10	Kulturní památka	0,00	15	Územní vlivy	0,00
4		Montáž	663 781,89	11		0,00	16	Provozní vlivy	0,00
5	"M"	Dodávky	0,00				17	Jiné VRN	0,00
6		Montáž	0,00				18	VRN z rozpočtu	0,00
7	ZRN (ř. 1-6)		1 455 194,04	12	DN (ř. 8-11)		19	VRN (ř. 13-18)	0,00
20	HZS		14 480,00	21	Kompl. činnost	0,00	22	Ostatní náklady	0,00

Projektant, Zhotovitel, Objednatel



D Celkem bez DPH 1 469 674,04

DPH	%	Základ daně	DPH celkem
snížená	15,0	0,00	0,00
základní	21,0	1 469 674,04	308 631,55

Cena s DPH 1 778 305,59

E Přípočty a odpočty

Dodá zadavatel	0,00
Klouzavá doložka	0,00
Zvýhodnění	0,00

ROZPOČET S VÝKAZEM VÝMĚR

Stavba: Účelové zařízení KŘP Kounov
 Objekt: ZL23 - Rekonstrukce kuchyně
 Část: Nové konstrukce

Objednatel: KŘP KK
 Zhotovitel: VALC, s.r.o.
 Místo: Kounov-Nedvězí 1

Zpracová:
 Datum: 13. 9. 2023

Č.	TV	Kód položky	Popis	MJ	Množství celkem	Cena jednotková	Cena celkem	Cenová soustava
D HSV Práce a dodávky HSV							369 166,89	
D 3 Svislé a kompletní konstrukce							58 686,96	
1	K	310231055	Zazdívkva otvorů ve zdivu nadzákladovém pl přes 1 do 4 m2 tvárniciemi pórobetonovými tl. přes 300 mm dle popisu v PD 1PP 1,2	m2	1,200	2 050,00	2 460,00	SOD
2	K	317168012	Překlad keramický plochý š 115 mm dl 1250 mm ozn. P1 3	kus	3,000	439,00	1 317,00	URS 2023/02
3	K	317168051	Překlad keramický vysoký v 238 mm dl 1000 mm ozn. P3 3	kus	3,000	490,00	1 470,00	URS 2023/02
4	K	317168052	Překlad keramický vysoký v 238 mm dl 1250 mm ozn. P2 2*2	kus	4,000	622,00	2 488,00	SOD
5	K	317168060	Překlad keramický vysoký v 238 mm dl 3250 mm dle popisu v PD ozn P4 6	kus	6,000	1 970,00	11 820,00	URS 2023/02
6	K	340271001	Zazdívkva otvorů v příčkách nebo stěnách pl přes 0,25 do 1 m2 tvárniciemi pórobetonovými tl 50 mm dle popisu v PD rozvaděč 1,3	m2	1,300	650,00	845,00	URS 2023/02
7	K	340271021	Zazdívkva otvorů v příčkách nebo stěnách pl přes 0,25 do 1 m2 tvárniciemi pórobetonovými tl 100 mm dle popisu v PD 0,6*1,2	m2	0,720	851,00	612,72	URS 2023/02
8	K	342244111	Příčka z cihel děrovaných do P10 na maltu M5 tloušťky 115 mm dle popisu v PD (1,3+3)*3,65 -0,9*2 -0,9*2 (2,4+1+1,115)*3,65 -0,7*1,97 1,65*3,65*schodiště Součet	m2	33,219	1 020,00	33 883,38	URS 2023/02
9	K	342291121	Ukotvení příček k cihelným konstrukcím plochými kotvami dle popisu v PD 6*3,65	m	21,900	131,00	2 868,90	SOD
10	K	348231811	Přízdívka ostění s ozubem z cihel tl přes 80 do 150 mm dle popisu v PD (1,97+1,97)*0,15	m2	0,591	1 560,00	921,96	URS 2023/02
D 6 Úpravy povrchů, podlahy a osazování výplní							225 953,97	
11	K	611325421	Oprava vnitřní vápenocementové štukové omítky stropů v rozsahu plochy do 10 % strop 10% z plochy m.č.118 3,47 m.č.117 4,11 m.č.119 1,71 m.č.120 3,61	m2	67,160	167,00	11 215,72	URS 2023/02

ROZPOČET S VÝKAZEM VÝMĚR

Stavba: Účelové zařízení KŘP Kounov
 Objekt: ZL23 - Rekonstrukce kuchyně
 Část: Nové konstrukce

Objednatel: KŘP KK
 Zhotovitel: VALC, s.r.o.
 Místo: Kounov-Nedvězí 1

Zpracoval:
 Datum: 13. 9. 2023

Č.	TV	Kód položky	Popis	MJ	Množství celkem	Cena jednotková	Cena celkem	Cenová soustava
			K9					
			54,25		54,260			
			Součet		67,160			
12	K	612321121	Vápenocementová omítka hladká jednovrstvá vnitřních stěn nanášená ručně	m2	173,260	297,00	51 458,22	CS ÚRS 2023 02
13	K	612321141	Vápenocementová omítka štuková dvouvrstvá vnitřních stěn nanášená ručně	m2	66,438	369,00	24 515,62	URS 2023/02
			dle popisu v PD					
			nové příčky					
			(1,3+3)*3,65		15,695			
			-0,9*2		-1,800			
			-0,9*2		-1,800			
			(2,4+1+1,115)*3,65		16,480			
			-0,7*1,97		-1,379			
			1,65*3,65*schodiště		6,023			
			Součet		33,219			
			33,219*2		66,438			
			Součet		66,438			
14	K	612325215R	Vápenocementová hladká omítka malých ploch přes 1 do 4 m2 na stěnách vnější	kus	6,000	1 990,00	11 940,00	URS 2023/02
			plocha dotčená rekonstrukcí					
			6		6,000			
15	K	612325223	Vápenocementová štuková omítka malých ploch přes 0,25 do 1 m2 na stěnách	kus	1,000	652,00	652,00	URS 2023/02
			rozvaděč					
			1		1,000			
16	K	612325225	Vápenocementová štuková omítka malých ploch přes 1 do 4 m2 na stěnách	kus	3,000	2 300,00	6 900,00	URS 2023/02
			dle popisu v PD					
			1PP					
			1		1,000			
			po rozvaděči					
			2		2,000			
			Součet		3,000			
17	K	612325422	Oprava vnitřní vápenocementové štukové omítky stěn v rozsahu plochy přes 10 do 30 %	m2	168,289	269,00	45 269,74	URS 2023/02
			dle popisu v PD a TZ - stěny a příčky stávající					
			m.č.101+104					
			(2,25+0,5+0,2+1+0,3+1+2+1,35+2,7+3,5)*3,65		54,020			
			m.č.104 omítka nad obkladem					
			(7,8+6+6)*1,55		30,690			
			m.č.116					
			(1,45+4,1+0,45+0,3+2,3+1,8+0,45+0,9+5,2+2,4+1,25+1,45)*3,65		80,483			
			-1,5*2,2		-3,300			
			-0,6*1,97		-1,182			
			m.č.115					
			(2,4+2,4+6+6)*3,65		61,320			
			-0,9*1,97		-1,773			
			-0,7*1,97		-1,379			
			-0,8*1,97		-1,576			
			m.č.114 nad obklad					
			(2,4+6+6)*1,55		22,320			
			strojovna					
			(0,9+0,9+0,8+0,8)*3,65		12,410			
			-0,7*1,97		-1,379			
			m.č.118					
			(0,9+0,8+1,65+0,9+0,9+1,8+3)*3,65		36,318			
			-0,6*1,97*4		-4,728			
			m.č.119					

ROZPOČET S VÝKAZEM VÝMĚR

Stavba: Účelové zařízení KŘP Kounov
 Objekt: ZL23 - Rekonstrukce kuchyně
 Část: Nové konstrukce

Objednatel: KŘP KK
 Zhotovitel: VALC, s.r.o.
 Místo: Kounov-Nedvězí 1

Zpracoval:
 Datum: 13. 9. 2023

Č.	TV	Kód položky	Popis	MJ	Množství celkem	Cena jednotková	Cena celkem	Cenová soustava
			(1,8+1,8+0,95+0,95)*3,65		20,075			
			-0,8*1,97		-1,182			
			m.č.120 nad obkladem					
			(1,85+1,85+1,95+1,95)*1,55		11,780			
			m.č.117					
			(2,75+2,75+1,55+1,55)*3,65		31,390			
			-0,6*1,97		-1,182			
			-0,8*1,97		-1,576			
			Součet		341,549			
			341,549-173,26		168,289			
			Součet:		168,289			
18	K	622215133	Oprava kontaktního zateplení stěn z polystyrenových desek tl přes 120 do 160 mm pl přes 0,25 do 0,5 m2	kus	6,000	664,00	3 984,00	URS 2023/02
			6		6,000			
19	K	631311114	Mazanina tl přes 50 do 80 mm z betonu prostého bez zvyšávaných nároků na prostředí tř. C 18/20	m3	4,851	5 190,00	25 176,89	URS 2023/02
			dle popisu v PD					
			skl.S1					
			m.č.K9					
			54,26		54,260			
			m.č.K3					
			6,38		6,380			
			Součet		60,640			
			60,64*0,08		4,851			
			Součet		4,851			
20	K	631311121	Doplnění dosavadních mazanin betonem prostým - dle popisu v PD	m3	0,120	5 940,00	712,80	URS 2023/02
			dle popisu v PD - otvor pod obezdívkou					
			0,12		0,120			
21	K	631362021	Výztuž mazanin svařovanými sítěmi Kari	t	0,231	51 750,00	11 954,25	SOD
			(54,29+6,38)*3,8/1000		0,231			
22	K	632481213	Separáční vrstva z PE fólie	m2	60,640	20,20	1 224,93	URS 2023/02
			dle popisu v PD					
			skl.S1					
			m.č.K9					
			54,26		54,260			
			m.č.K3					
			6,38		6,380			
			Součet		60,640			
23	K	642944121	Osazování ocelových zárubní dodatečně pl do 2,5 m2	kus	10,000	835,00	8 350,00	URS 2023/02
			dle popisu v PD					
			ozn. D6					
			1		1,000			
			ozn. D7					
			1		1,000			
			ozn. D1					
			2		2,000			
			ozn.D2					
			2		2,000			
			ozn. D3					
			2		2,000			
			ozn.D4					
			1		1,000			
			ozn. D5					
			1		1,000			
			Součet		10,000			
24	M	55331563	zároveň jednokřídlá ocelová pro zdění s protipožární úpravou tl stěny 110-150mm rozměru 900/1970, 2100mm	kus	2,000	2 960,00	5 920,00	URS 2023/02

ROZPOČET S VÝKAZEM VÝMĚR

Stavba: Účelové zařízení KRČP Kounov
 Objekt: ZL23 - Rekonstrukce kuchyně
 Část: Nové konstrukce

Objednatel: KRČP KK
 Zhotovitel: VALC, s.r.o.
 Místo: Kounov-Nedvězí 1

Zpracoval:
 Datum: 13. 9. 2023

Č.	TV	Kód položky	Popis	MJ	Množství celkem	Cena jednotková	Cena celkem	Cenová soustava
			YZP s PP ochranou ozn. D6 1 ozn. D7 1 Součet		1,000 1,000 2,000			
25	M	55331488	zárubeň jednokřídlá ocelová pro zdění tl stěny 110-150mm rozměru 900/1970, 2100mm YH, YH s drážkou, YZP ozn. D1 2	kus	2,000	2 120,00	4 240,00	URS 2023/02
26	M	55331487	zárubeň jednokřídlá ocelová pro zdění tl stěny 110-150mm rozměru 800/1970, 2100mm YH, YH s drážkou, YZP ozn. D2 2 ozn. D3 2 Součet	kus	4,000	2 070,00	8 280,00	URS 2023/02
27	M	55331486	zárubeň jednokřídlá ocelová pro zdění tl stěny 110-150mm rozměru 700/1970, 2100mm YH, YH s drážkou, YZP ozn. D4 1 ozn. D5 1 Součet	kus	2,000	2 080,00	4 160,00	URS 2023/02
D	9		Ostatní konstrukce a práce, bourání				50 039,99	
28	K	949101111	Lešení pomocné pro objekty pozemních staveb s lešňovou podlahou v do 1,9 m zatížení do 150 kg/m2 dle popisu v PD 1PP 12,94+4,05+5,4+9,34 1NP 3,01+4,75+54,26+6,38+11,7+7,05+4,11+1,71+3,61+6,19+7,04+1+15,48 8,8*2 m.č.113 8*2 Součet	m2	187,620	61,60	11 557,39	SOD
29	K	952901111	Vyčištění budov bytové a občanské výstavby při výšce podlaží do 4 m dle popisu v PD 1PP 12,94+4,05+5,4+9,34 1NP 3,01+4,75+54,26+6,38+11,7+7,05+4,11+1,71+3,61+6,19+7,04+1+15,48 138 m.č.113 Součet	m2	296,020	130,00	38 482,60	SOD
D	998		Přesun hmot				34 485,97	
90	K	998017003	Přesun hmot s omezením mechanizace pro budovy v přes 12 do 24 m	t	35,626	968,00	34 485,97	SOD
D	PSV		Práce a dodávky PSV				1 086 027,15	
D	722		Zdravotechnika - vnitřní vodovod				3 276,00	
31	K	767006	D+M hasící přístroje práškové s hasící schopnosti 21A 3	ks	3,000	1 092,00	3 276,00	SOD
					3,000			

ROZPOČET S VÝKAZEM VÝMĚR

Stavba: Účelové zařízení KŘP Kounov
 Objekt: ZL23 - Rekonstrukce kuchyně
 Část: Nové konstrukce

Objednatel: KŘP KK
 Zhotovitel: VALC, s.r.o.
 Místo: Kounov-Nedvězí 1

Zpracoval:
 Datum: 13. 9. 2023

Č.	TV	Kód položky	Popis	MJ	Množství celkem	Cena jednotková	Cena celkem	Cenová soustava
----	----	-------------	-------	----	-----------------	-----------------	-------------	-----------------

D 751 Vzduchotechnika 5 548,02

33	K	Dig1	Velkokuchařská nerezová digestoř 2410x1250x435 mm, nerezový plech ČSN 17240 (AISI 304), digestoř vybavena osvětlením s vypínačem, tukovými filtry, přípojovacím hrdlem R280 mm, průtok digestoři 1200 m3/h, spodní hrana digestoře 2 100 mm nad PDL	ks	-1,000	62 370,42	-62 370,42	SOD
34	K	Dig2	Velkokuchařská nerezová digestoř 2500x1600x435 mm, nerezový plech ČSN 17240 (AISI 304), digestoř vybavena osvětlením s vypínačem, tukovými filtry, přípojovacím hrdlem R400 mm, průtok digestoři 1900 m3/h, spodní hrana digestoře 2 100 mm nad PDL	ks	-1,000	82 132,25	-82 132,25	SOD
35	K	Dig3	Velkokuchařská nerezová digestoř 1500x1120x435 mm, nerezový plech ČSN 17240 (AISI 304), digestoř vybavena osvětlením s vypínačem, tukovými filtry, přípojovacím hrdlem R400 mm, průtok digestoři 445 m3/h, spodní hrana digestoře 2 100 mm nad PDL	ks	-1,000	44 242,43	-44 242,43	SOD
36	K	751R001	D+M Velkoformátové nerezové digestoře - viz cenová nabídka	kpl	1,000	188 746,00	188 746,00	CN
37	K	003	Ocelové pozinkované kruhové spiro potrubí d100 mm, vč. 30% tvarvek	m	10,000	438,81	4 386,10	SOD
38	K	013	Talířový ventil kovový d100 mm	ks	2,000	116,51	233,02	SOD
39	K	019	Ruční regulační klapka d100 mm	ks	2,000	464,00	928,00	SOD

D 763 Konstrukce suché výstavby 73 045,36

40	K	763131471	SDK podhled deska 1xDFH2 12,5 bez izolace dvouvrstvá spodní kce profil CD+UD REI do 90	m2	47,560	976,00	46 513,68	URS 2023/02
			dle popisu v PD skl. S					
			m.č.K3			6,38		
			6,38			6,380		
			m.č.K4			11,47		
			11,47			11,470		
			m.č.K5			6,19		
			6,19			6,190		
			m.č.K6			1		
			1			1,000		
			m.č.K7			7,04		
			7,04			7,040		
			m.č.K8			15,48		
			15,48			15,480		
			Součet			47,560		
41	K	763131471r1	Propojení mezi SDK podhledem a digestoři vč. propojovacích detailů	m2	6,000	976,00	5 868,00	URS 2023/02
			dle popisu v PD					
			6			6,000		
42	K	763131751	Montáž parotěsné zábrany do SDK podhledu	m2	47,560	55,00	2 615,80	SOD
			47,56			47,560		
43	M	28329276	folie PE vyztužená pro parotěsnou vrstvu (reakce na oheň - třída E) 140g/m2	m2	52,316	33,50	1 752,59	URS 2023/02
			47,56			47,560		
			47,56*1,1 "Přepočtené koeficientem množství			52,316		
44	K	763131771	Příplatek k SDK podhledu za rovinnost kvality Q3	m2	47,560	99,00	4 708,44	SOD
			47,56			47,560		
45	K	763164565	SDK obklad kci tvaru L š přes 0,8 m desky 1xDFH2 12,5	m2	5,590	930,00	5 198,70	URS 2023/02
			dle popisu v PD					
			kastlík SDK					
			0,9*(0,7+3,1)			3,420		
			3,1*0,7			2,170		
			Součet			5,590		
46	K	763172351	Montáž dřevěk revizních jednoplašťových SDK kci vel. 200 x 200 mm pro podhledy	kus	5,000	406,00	2 030,00	URS 2023/02
			dle popisu v PD tabulka výrobků ozn. OV5					

ROZPOČET S VÝKAZEM VÝMĚR

Stavba: Účelové zařízení KŘP Kounov
 Objekt: ZL23 - Rekonstrukce kuchyně
 Část: Nové konstrukce

Objednatel: KŘP KK
 Zhotovitel: VALC, s.r.o.
 Místo: Kounov-Nedvězí 1

Zpracoval:
 Datum: 13. 9. 2023

Č.	TV	Kód položky	Popis	MJ	Množství celkem	Cena jednotková	Cena celkem	Cenová soustava
5					5,000			
47	M	59030710	dvířka revizní jednokřídlá s automatickým zámkem 200x200mm	kus	5,000	645,00	3 225,00	URS 2023/02
5					5,000			
48	K	998763302	Přesun hmot tonážní pro sádkartonové konstrukce v objektech v přes 6 do 12 m	t	0,865	1 310,00	1 133,15	URS 2023/02
D		766		Konstrukce truhlářské			1 882,46	
49	K	766694116	Montáž parapetních desek dřevěných nebo plastových š do 30 cm	m	2,400	179,00	429,60	URS 2023/02
			dle popisu v PD					
			T2					
			2*1,2	2,400				
			Součet	2,400				
50	M	61144405	parapet plastový vnitřní komůrkový tl 20mm š 500mm	m	2,000	682,00	1 364,00	URS 2023/02
					2,000			
51	M	61144019	koncovka k parapetu plastovému vnitřnímu 1 pár	sada	2,000	40,50	81,00	URS 2023/02
					2,000			
52	K	998766102	Přesun hmot tonážní pro kce truhlářské v objektech v přes 6 do 12 m	t	0,006	1 310,00	7,86	URS 2023/02
D		766-1		Výplně otvorů			241 922,00	
53	K	766-RDV	Dodávka a montáž vnitřních dveří vč. kování ozn. D1, D2, D3, D4, D5 - viz cenová nabídka	kpl	1,000	135 360,00	135 360,00	CN
			<i>Kompletní provedení vč. přesunu hmot a stavebních přípomocí</i>					
54	K	766-RDV5	Dodávka a montáž hliníkových dveří vč. kování 900 x 1970 mm ozn. D6, D7 protipožární - viz cenová nabídka	kpl	1,000	106 562,00	106 562,00	CN
			<i>Kompletní provedení vč. přesunu hmot a stavebních přípomocí</i>					
D		767		Konstrukce zámečnické			44 821,20	
55	K	767161214	Montáž zábradlí rovného z profilové oceli do zdi hm přes 20 do 30 kg	m	0,300	329,00	98,70	CS ÚRS 2023 02
56	M	55342285	zábradlí s plochým sloupkem, prutovou výplní a horním kotvením	m	0,300	13 400,00	4 020,00	CS ÚRS 2023 02
57	K	767R104	Dodávka a montáž podlahové vpusti vč. nerezového poklopu - viz cenová nabídka	kpl	1,000	40 702,50	40 702,50	CN
D		771		Podlahy z dlaždic			296 530,18	
58	K	771111011	Vysátí podkladu před pokládkou dlažby	m2	97,400	16,50	1 607,10	URS 2023/02
59	K	771121011	Nátěr penetrační na podlahu	m2	97,400	63,00	6 136,20	URS 2023/02
60	K	771151012	Samonivelační stěrka podlah pevnosti 20 MPa tl přes 3 do 5 mm	m2	97,400	360,00	35 064,00	URS 2023/02
61	K	771574479	Montáž podlah keramických pro mechanické zatížení lepených cementovým flexibilním lepidlem přes 22 do 25 ks/m2	m2	97,400	993,00	96 718,20	CS ÚRS 2023 02
					"K.9" 54,26	54,260		
					"K.8" 15,48	15,480		
					"K.7" 7,04	7,040		
					"K.6" 1	1,000		
					"K.5" 6,19	6,190		
					"K.4" 7,05	7,050		
					"K.3" 6,38	6,380		
					Součet	97,400		
62	M	59761173	dlažba keramická slinutá mrazuvzdorná do interiéru i exteriéru R11/B povrch reliéfní/matný tl do 10mm přes 22 do 25ks/m2	m2	112,010	860,00	96 328,60	CS ÚRS 2023 02
					97,4 * 1,15	112,010		
63	K	771591112R	Izolace pod dlažbu nátěrem nebo stěrkou ve dvou vrstvách vč. bandáže	m2	97,400	435,00	42 369,00	URS 2023/02
64	K	998771202	Přesun hmot procentní pro podlahy z dlaždic v objektech v přes 6 do 12 m	%	2 782,231	6,58	18 307,08	CS ÚRS 2023 02

ROZPOČET S VÝKAZEM VÝMĚR

Stavba: Účelové zařízení KŘP Kounov
 Objekt: ZL23 - Rekonstrukce kuchyně
 Část: Nové konstrukce

Objednatel: KŘP KK
 Zhotovitel: VALC, s.r.o.
 Místo: Kounov-Nedvězí 1

Zpracoval:
 Datum: 13. 9. 2023

Č.	TV	Kód položky	Popis	MJ	Množství celkem	Cena jednotková	Cena celkem	Cenová soustava
D		776	Podlahy poviakové				14 045,43	
65	K	776111111	Broušení anhydritového podkladu poviakových podlah dle tabulky místnosti 9,29	m2	9,290	67,70	628,93	URS 2023/02
66	K	776111311	Vysátí podkladu poviakových podlah 9,29	m2	9,290	16,50	153,29	URS 2023/02
67	K	776141122	Stěrka podlahová nivelační pro vyrovnání podkladu poviakových podlah pevností 30 MPa II přes 3 do 5 mm dle popisu v PD skl.S3 m.č.118 3,47 m.č.117 4,11 m.č.119 1,71 Součet 9,290	m2	9,290	365,00	3 390,85	URS 2023/02
68	K	776222111	Lepení pásů z PVC 2-složkovým lepidlem dle popisu v PD skl.S3 m.č.118 3,47 m.č.117 4,11 m.č.119 1,71 Součet 9,290	m2	9,290	311,00	2 889,19	URS 2023/02
69	M	28412245	krytina podlahová heterogenní š 1,5m tl 2mm	m2	18,000	385,00	6 930,00	CS ÚRS 2023 02
70	K	998776202	Přesun hmot procentní pro podlahy poviakové v objektech v přes 6 do 12 m	%	139,923	0,38	53,17	CS ÚRS 2023 02
D		781	Dokončovací práce - obklady				348 825,86	
71	K	781121011	Nátěr: penetrační na stěnu	m2	173,260	63,00	10 915,38	URS 2023/02
72	K	781131112	Izolace pod obklad nátěrem nebo stěrkou ve dvou vrstvách	m2	173,260	498,00	86 283,48	URS 2023/02
73	K	781474115	Montáž obkladů vnitřních keramických hladkých přes 22 do 25 ks/m2 lepených flexibilním lepidlem "K.9" 81,92 "K.8" 35,4 "K.6" 6 "K.5" 22,54 "K.3" 27,4 Součet 173,260	m2	173,260	715,00	123 880,90	CS ÚRS 2023 02
74	M	59761039	obklad keramický hladký přes 22 do 25ks/m2 173,26 * 1,15	m2	199,249	520,00	103 609,48	CS ÚRS 2023 02
75	K	781477111	Připísteček k montáži obkladů vnitřních keramických hladkých za plochu do 10 m2	m2	6,000	91,60	549,60	URS 2023/02
76	K	781477114	Připísteček k montáži obkladů vnitřních keramických hladkých za spárování	m2	173,260	70,50	12 214,83	URS 2023/02
77	K	998781202	Přesun hmot procentní pro obklady keramické v objektech v přes 6 do 12 m	%	3 374,537	3,37	11 372,19	CS ÚRS 2023 02
D		783	Dokončovací práce - nátěry				22 851,53	
78	K	783114101	Základní jednonásobný syntetický nátěr truhlářských konstrukcí nátěr obložení stěn 27,12	m2	27,120	115,00	3 118,80	SOD
79	K	783118101	Lazurovací jednonásobný syntetický nátěr truhlářských konstrukcí 2 vrstvy 27,12*2	m2	54,240	120,75	6 549,48	SOD
					54,240			

ROZPOČET S VÝKAZEM VÝMĚR

Stavba: Účelové zařízení KŘP Kounov
 Objekt: ZL23 - Rekonstrukce kuchyně
 Část: Nové konstrukce

Objednatel: KŘP KK
 Zhotovitel: VALC, s.r.o.
 Místo: Kounov-Nedvězí 1

Zpracoval:
 Datum: 13. 9. 2023

Č.	TV	Kód položky	Popis	MJ	Množství celkem	Cena jednotková	Cena celkem	Cenová soustava
80	K	783301303	Bezpečnostové odrezivění zámečnických konstrukcí 5*0,1 "madlo zábradlí Součet	m2	0,500 0,500 0,500	66,50	33,25	URS 2023/02
81	K	783301311	Odmaštění zámečnických konstrukcí vodou ředitelným odmašťovačem záruoně 10*2*2	m2	40,000 40,000	70,70	2 828,00	URS 2023/02
82	K	783314101	Základní jednonásobný syntetický nátěr zámečnických konstrukcí 0,5 Součet	m2	0,500 0,500 0,500	136,00	68,00	URS 2023/02
83	K	783317101	Krycí jednonásobný syntetický standardní nátěr zámečnických konstrukcí 0,5*2 Součet	m2	1,000 1,000 1,000	134,00	134,00	URS 2023/02
84	K	783334201R	Nátěr zámečnických konstrukcí klasifikace C3 dvojnásobný 40*2	m2	80,000 80,000	126,50	10 120,00	SOD
D 784			Dokončovací práce - malby a tapety				33 279,11	
85	K	784111001	Oprášení (ometení) podkladu v místnostech výšky do 3,80 m 166,289 67,16 47,56*SDK 66,438*2*príčky Součet	m2	415,885 166,289 67,160 47,560 132,876 415,885	6,22	2 586,80	URS 2023/02
86	K	784181123	Hlicbová jednonásobná bezbarvá penetrace podkladu v místnostech v přes 3,80 do 5,00 m 415,885	m2	415,885 415,885	26,10	10 854,60	URS 2023/02
87	K	784221103	Dvojnásobně bílé malby ze směsi za sucha dobře otěruvzdorných v místnostech přes 3,80 do 5,00 m 415,885	m2	415,885 415,885	47,70	19 837,71	URS 2023/02
D HZS			Hodinové zúčtovací sazby				14 480,00	
89	K	HZS1291	Hodinová zúčtovací sazba pomocný stavební dělník - pomocné práce při stavebních prací - vyklizení dotčené části objektu a zajištění proti přístupu nepovolených osob uzamčením práce spojené s rekonstrukcí 40	hod	40,000 40,000	362,00	14 480,00	URS 2023/02
Celkem							1 469 674,04	

KRYCI LIST ROZPOCTU

Název stavby	Účelové zařízení KŘP Kounov	JKSO	
Název objektu	ZL23 - Rekonstrukce kuchyně	EČO	
Název části	ZTI	Místo	Kounov-Nedvězí 1
Objednatel	KŘP KK	IČO	75151545
Projektant		DIČ	
Zhotovitel	VALC, s.r.o.		45537151
Zpracoval			
Rozpočet číslo		CZ-CPV	
		CZ-CPA	
Dne	13.09.2023		

Měrné a účelové jednotky

Počet	Náklady / 1 m.j.	Počet	Náklady / 1 m.j.	Počet	Náklady / 1 m.j.
0	0,00	0	0,00	0	0,00

Rozpočtové náklady v CZK

A Základní rozp. náklady		B Doplnkové náklady		C Náklady na umístění stavby		
1	HSV Dodávky	0,00	8 Práce přesčas	0,00	13 Zařízení staveniště	0,00
2	Montáž	13 866,60	9 Bez pevně podl.	0,00	14 Projektové práce	0,00
3	PSV Dodávky	53 733,74	10 Kulturní památka	0,00	15 Územní vlivy	0,00
4	Montáž	151 181,66	11	0,00	16 Provozní vlivy	0,00
5	"M" Dodávky	0,00			17 Jiné VRN	0,00
6	Montáž	0,00			18 VRN z rozpočtu	0,00
7	ZRN (ř. 1-6)	218 782,00	12 DN (ř. 8-11)		19 VRN (ř. 13-18)	0,00
20	HZS	0,00	21 Kompl. činnost	0,00	22 Ostatní náklady	0,00

Projektant, Zhotovitel, Objednatel

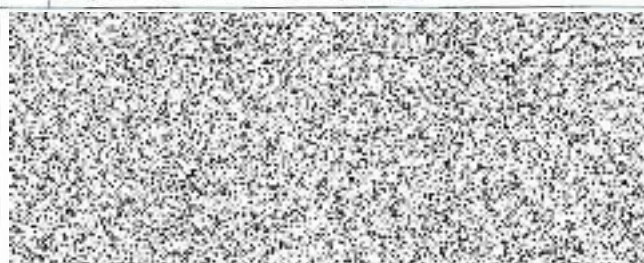

D Celkem bez DPH 218 782,00

DPH	%	Základ daně	DPH celkem
snížená	15,0	0,00	0,00
základní	21,0	218 782,00	45 944,22

Cena s DPH 264 726,22

E Přípočty a odpočty

Dodá zadavatel	0,00
Klouzavá doložka	0,00
Zvýhodnění	0,00

ROZPOČET S VÝKAZEM VÝMĚR

Stavba: Účelové zařízení KŘP Kounov
 Objekt: ZL23 - Rekonstrukce kuchyně
 Část: ZTI

Objednatel: KŘP KK
 Zhotovitel: VALC, s.r.o.
 Místo: Kounov-Nedvězí 1

Zpracoval:
 Datum: 13. 9. 2023

Č.	TV	Kód položky	Popis	MJ	Množství celkem	Cena jednotková	Cena celkem	Cenová soustava
D PSV Práce a dodávky PSV							218 782,00	
D 721 Zdravotnicka - vnitřní kanalizace							52 275,20	
1	K	721174004	Potrubí kanalizační z PP svodné DN 75	m	8,000	607,00	4 856,00	CS ÚRS 2023 02
2	K	721174005	Potrubí kanalizační z PP svodné DN 110	m	27,000	751,00	20 277,00	CS ÚRS 2023 02
3	K	721174024	Potrubí kanalizační z PP odpadní DN 75	m	3,000	606,00	1 818,00	CS ÚRS 2023 02
4	K	721174025	Potrubí kanalizační z PP odpadní DN 110	m	3,000	758,00	2 274,00	CS ÚRS 2023 02
5	K	721174026	Potrubí kanalizační z PP odpadní DN 125	m	1,000	923,00	923,00	CS ÚRS 2023 02
6	K	721174041	Potrubí kanalizační z PP přípojovací DN 32	m	1,000	524,00	524,00	CS ÚRS 2023 02
7	K	721174042	Potrubí kanalizační z PP přípojovací DN 40	m	1,000	503,00	503,00	CS ÚRS 2023 02
8	K	721174043	Potrubí kanalizační z PP přípojovací DN 50	m	15,000	561,00	8 415,00	CS ÚRS 2023 02
9	K	721174045	Potrubí kanalizační z PP přípojovací DN 110	m	1,000	832,00	832,00	CS ÚRS 2023 02
10	K		Čistící kus DN75 + dvířka plastová	kus	2,000	184,80	369,60	SOD
11	K		Čistící kus DN100 + dvířka plastová	kus	1,000	215,60	215,60	SOD
12	K	721194103	Vyvedení a upevnění odpadních výpustek DN 32	kus	2,000	79,70	159,40	CS ÚRS 2023 02
13	K	721194104	Vyvedení a upevnění odpadních výpustek DN 40	kus	2,000	88,00	176,00	SOD
14	K	721194105	Vyvedení a upevnění odpadních výpustek DN 50	kus	9,000	93,50	841,50	SOD
15	K	721194109	Vyvedení a upevnění odpadních výpustek DN 110	kus	4,000	153,00	612,00	CS ÚRS 2023 02
16	K	721273153	Hlavice ventilační polypropylen PP DN 110	kus	1,000	958,00	958,00	CS ÚRS 2023 02
17	K		Přívzdušňovací ventil DN100	kus	1,000	1 071,40	1 071,40	SOD
18	K	721290111	Zkouška těsnosti potrubí kanalizace vodou DN do 125	m	67,000	29,10	1 949,70	CS ÚRS 2023 02
19	K		Přesun hmot pro rozvody potrubí v objektech v do 12 m	%	2,500	2 200,00	5 500,00	SOD
D 727 Zdravotnicka							47 819,30	
20	K	721.1R001	doplnění ZTI - viz cenová nabídka	kpl	1,000	47 819,30	47 819,30	CN
D 722 Zdravotnicka - vnitřní vodovod							105 963,50	
21	K	722174022	Potrubí vodovodní plastové PPR svar polyfúze PN 20 D 20x3,4 mm	m	59,000	401,00	23 659,00	CS ÚRS 2023 02
22	K	722174023	Potrubí vodovodní plastové PPR svar polyfúze PN 20 D 25x4,2 mm	m	30,000	480,00	14 400,00	CS ÚRS 2023 02
23	K	722174024	Potrubí vodovodní plastové PPR svar polyfúze PN 20 D 32x5,4 mm	m	20,000	569,00	11 380,00	CS ÚRS 2023 02
24	K	722174025	Potrubí vodovodní plastové PPR svar polyfúze PN 20 D 40x6,7 mm	m	2,000	660,00	1 320,00	CS ÚRS 2023 02
25	K	722181231	Ochrana vodovodního potrubí přilepenými termoizolačními trubkami z PE II přes 9 do 13 mm DN do 22 mm	m	23,000	87,70	2 017,10	CS ÚRS 2023 02
26	K	722181232	Ochrana vodovodního potrubí přilepenými termoizolačními trubkami z PE II přes 9 do 13 mm DN přes 22 do 45 mm	m	29,000	104,00	3 016,00	CS ÚRS 2023 02
27	K	722181241	Ochrana vodovodního potrubí přilepenými termoizolačními trubkami z PE II přes 13 do 20 mm DN do 22 mm	m	36,000	113,00	4 068,00	CS ÚRS 2023 02
28	K	722181242	Ochrana vodovodního potrubí přilepenými termoizolačními trubkami z PE II přes 13 do 20 mm DN přes 22 do 45 mm	m	23,000	134,00	3 082,00	CS ÚRS 2023 02
29	K	722182011	Podpůrný žlab pro potrubí D 20	m	30,000	53,40	1 602,00	CS ÚRS 2023 02
30	K	722182012	Podpůrný žlab pro potrubí D 25	m	17,000	56,90	967,30	CS ÚRS 2023 02
31	K	722182013	Podpůrný žlab pro potrubí D 32	m	15,000	64,40	966,00	CS ÚRS 2023 02
32	K	722182014	Podpůrný žlab pro potrubí D 40	m	2,000	109,00	218,00	CS ÚRS 2023 02
33	K	722190401	Vyvedení a upevnění výpustku DN do 25	kus	25,000	251,00	6 275,00	CS ÚRS 2023 02
34	K		Nástánka závitová K 247 pro ventil G 1/2 s jedním závitem	kus	25,000	70,40	1 760,00	SOD
35	K	722220231	Přechodka dGK PPR PN 20 D 20 x G 1/2" s kovovým vnitřním závitem	kus	10,000	128,00	1 280,00	CS ÚRS 2023 02
36	K	722220233	Přechodka dGK PPR PN 20 D 32 x G 1" s kovovým vnitřním závitem	kus	8,000	265,00	2 120,00	CS ÚRS 2023 02
37	K	722232043	Kohout kulový přímý G 1/2" PN 42 do 185°C vnitřní závit	kus	2,000	301,00	602,00	CS ÚRS 2023 02
38	K	722232045	Kohout kulový přímý G 1" PN 42 do 185°C vnitřní závit	kus	4,000	628,00	2 512,00	CS ÚRS 2023 02
39	K	722290234	Proplach a dezinfekce vodovodního potrubí DN do 80	m	111,000	53,10	5 894,10	CS ÚRS 2023 02
40	K	722290249	Zkouška těsnosti vodovodního potrubí plastového DN přes 40 do 90	m	111,000	125,00	13 875,00	CS ÚRS 2023 02

ROZPOČET S VÝKAZEM VÝMĚR

Stavba: Účelové zařízení KŘP Kounov

Objekt: ZL23 - Rekonstrukce kuchyně

Část: ZTI

Objednatel: KŘP KK

Zhotovitel: VALC, s.r.o.

Místo: Kounov-Nedvězí 1

Zpracoval:

Datum: 13. 9. 2023

Č.	TV	Kód položky	Popis	MJ	Množství celkem	Cena jednotková	Cena celkem	Cenová soustava
41	K		Přesun hmot pro rozvody potrubí v objektech v do 12 m	%	2,500	1 980,00	4 950,00	SOD

D 725 Zdravotechnika - zařizovací předměty 12 724,00

42	K	725813111	Ventil rohový bez přípojovací trubičky nebo flexi hadičky G 1/2"	soubor	13,000	288,00	3 744,00	CS ÚRS 2023 02
43	K	725813112	Ventil rohový pračkový G 3/4"	kus	10,000	898,00	8 980,00	CS ÚRS 2023 02

Celkem

218 782,00

KRYCI LIST ROZPOCTU

Název stavby	Účelové zařízení KŘP Kounov	JKSO	
Název objektu	ZL23 - Rekonstrukce kuchyně	EČO	
Název části	Elektro	Místo	Kounov-Nedvězí 1
Objednatel	KŘP KK	IČO	DiČ
Projektant		75151545	
Zhotovitel		45537151	
Zpracoval			
	Rozpočet číslo	Dne	CZ-CPV
		13.09.2023	
			CZ-CPA

Měrné a účelové jednotky

Počet	Náklady / 1 m.j.	Počet	Náklady / 1 m.j.	Počet	Náklady / 1 m.j.
0	0,00	0	0,00	0	0,00

Rozpočtové náklady v CZK

A Základní rozp. náklady		B Doplnkové náklady		C Náklady na umístění stavby		
1	HSV Dodávky	0,00	8 Práce přesčas	0,00	13 Zařízení staveniště	0,00
2	Montáž	326 370,00	9 Bez pevné podl.	0,00	14 Projektové práce	0,00
3	PSV Dodávky	0,00	10 Kulturní památka	0,00	15 Územní vlivy	0,00
4	Montáž	0,00	11	0,00	16 Provozní vlivy	0,00
5	"M" Dodávky	0,00			17 Jiné VRN	0,00
6	Montáž	517 296,00			18 VRN z rozpočtu	0,00
7	ZRN (ř. 1-6)	843 666,00	12 DN (ř. 8-11)		19 VRN (ř. 13-18)	0,00
20	HZS	0,00	21 Kompl. činnost	0,00	22 Ostatní náklady	0,00

Projektant, Zhotovitel, Objednatel



D Celkem bez DPH 843 666,00

DPH	%	Základ daně	DPH celkem
snížená	15,0	0,00	0,00
základní	21,0	843 666,00	177 169,86

Cena s DPH 1 020 835,86

E Přípočty a odpočty

Dodá zadavatel	0,00
Klouzavá doložka	0,00
Zvýhodnění	0,00

ROZPOČET S VÝKAZEM VÝMĚR

Stavba: Účelové zařízení KŘP Kounov

Objekt: ZL23 - Rekonstrukce kuchyně

Část: Elektro

Objednatel: KŘP KK

Zhotovitel: VALC, s.r.o.

Místo: Kounov-Nedvězí 1

Zpracoval:

Datum: 13. 9. 2023

Č.	TV	Kód položky	Popis	MJ	Množství celkem	Cena jednotková	Cena celkem	Cenová soustava
D		D1	RDA				30 536,00	
1	K	Pol222	Jistič 6A/1/B	ks	2,000	143,00	286,00	SOD
2	K	Pol111	Montáž, revize, zkoušky	hod	55,000	550,00	30 250,00	SOD
D		D2	Doplnění do rozvaděčů				3 168,00	
3	K	Pol7	Jistič 16A/3/C	ks	6,000	528,00	3 168,00	SOD
D		D26	Ostatní				187 825,00	
4	K	Pol96	Montáž	hod	310,000	495,00	153 450,00	SOD
5	K	Pol97	Likvidace odpadu	t	4,500	2 750,00	12 375,00	SOD
6	K	Pol98	Revize	kpl	1,000	22 000,00	22 000,00	SOD
D		D4	Instalační materiál I.				4 367,00	
7	K	Pol31	Vypínač IP20 řazení 1 komplet	ks	5,000	209,00	1 045,00	SOD
8	K	Pol32	Vypínač IP44 řazení 1 komplet	ks	9,000	209,00	1 881,00	SOD
9	K	Pol33	Vypínač IP44 řazení 6 komplet	ks	2,000	231,00	462,00	SOD
10	K	Pol37	Tlačítko bezpečnostní nástěnné s aretací - RUDÁ	ks	1,000	979,00	979,00	SOD
D		D5	Instalační materiál II.				6 248,00	
11	K	Pol40	Krabice D= 68mm hloubka dle přístroje	ks	54,000	49,50	2 673,00	SOD
12	K	Pol43	Svorka 3x2,5mm ²	ks	650,000	5,50	3 575,00	SOD
D		D6	Trubky a žlaby				4 004,00	
13	K	Pol50	Systémová stropní přichytka pro kabely na strop (chodby 1PP, podhledy)	ks	140,000	28,60	4 004,00	SOD
D		D3	Kabely a vodiče				90 222,00	
14	K	Pol17	Kabel CYKY-O 3x1,5	m	120,000	39,60	4 752,00	SOD
15	K	Pol19	Kabel CYKY-J 3x1,5	m	490,000	39,60	19 404,00	SOD
16	K	Pol20	Kabel CYKY-J 5x2,5	m	530,000	70,40	37 312,00	SOD
17	K	Pol23	Kabel CYKY-J 5x16	m	80,000	319,00	25 520,00	SOD
18	K	Pol240	Kabel CYKY-J 5x4	m	35,000	92,40	3 234,00	SOD
D		M	Práce a dodávky M				517 296,00	
D		21-M	Elektromontáže				517 296,00	
19	K	21-MR001	Elektroinstalace RK - viz cenová nabídka	kpl	1,000	126 291,00	126 291,00	CN
20	K	21-MR002	Elektroinstalace - viz cenová nabídka	kpl	1,000	391 005,00	391 005,00	CN
Celkem							843 666,00	

Cenová nabídka

KŘP Khk – OPŽP - Zateplení objektu ÚZ Kounov, Nedvězí čp. 1



Vícepráce - ZTI kuchyn

Pozice	Název dílu	Jednotky	Množství	jc	jc celkem
ZTI					
	Zdravotechnika - vnitřní kanalizace				2 845,80 Kč
	Zapachová uzávěrka podomítková pro úkapy kondenzátu DN 32	kus	2,000	1 422,90	2 845,80
	Zdravotechnika - vnitřní vodovod				12 673,50 Kč
	Automatický termostatický ventil s obtokem pro vyvážení cirkulace teplé vody s vnitřním závitem 1/2"	kus	3,000	4 224,50	12 673,50
	Zdravotechnika - požární ochrana				13 600,00 Kč
	Vývoření a zapravení prostupu, protipožární ucpávky dle PBR (dělicí stropní konstrukce, dělicí vertikální konstrukce)	soubor	1,000	13 600,00	13 600,00
	Hodinové zúčtovací sazby				18 700,00 Kč
	Hodinová zúčtovací sazba instalatér odborný - napojení na stávající potrubí vody a kanalizace	hod	15,000	680,00	10 200,00
	Hodinová zúčtovací sazba dělník zednických výpomocí	hod	20,000	425,00	8 500,00
	Celková cena zakázky bez DPH				47 819,30 Kč

V Hradci Králové dne 11.9.2023



Cenová nabídka

KŘP Khk – OPŽP - Zateplení objektu ÚZ Kounov, Nedvězí čp. 1



Vicepráce VZT

Pozice	Název dílu	Jednotky	Množství	jc	jc celkem
	VZ*				
	Velkokuchyňská nerezová digestoř prostorová 2800x2400x400 mm, nerezový plech, digestoř vybavena osvětlením s vypínačem, tukovými filtry,	ks	1,000	130 244,00	130 244,00 Kč
	Velkokuchyňská nerezová digestoř nástěnná 2000x1200x400 mm, nerezový plech, digestoř vybavena osvětlením s vypínačem, tukovými filtry,	ks	1,000	58 502,00	58 502,00 Kč
	Celkem zařízení				
	Celková cena zakázky bez DPH				188 746,00 Kč

V Hradci Králové dne 23.8.2023

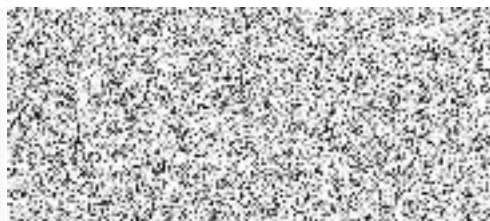
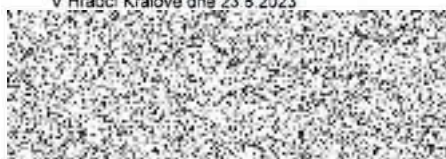

MOINT s.r.o.

Pavia Hanuše 252, 500 02 Hradec Králové
IČO: 48150878 DIČ: CZ48150878

společnost zapsána v obchodním rejstříku
Krajského soudu v Hradci Králové v oddílu C,
vložka 3259

V Hradci Králové 03.08.2023

VALC s.r.o.

Cenová nabídka

Akce: Účelové zařízení Kounov, Nedvězí č. p. 1

Dveře Kuchyně

K	Dodávka a montáž vnitřních dveří vč. kování 900 x 1970 mm ozn. D1	ks	2,000	16 320,00	32 640,00
	dveře plně hladké 900*1970 otočné * HPL, čalouna 3 bala * vlnokaudinové * zámek			13 850,00	
	kování kliky kliky nerez			920,00	
	montáž dveří do ocelové zárubně			800,00	
	větrací mřížka plast bílá			750,00	
K	Dodávka a montáž vnitřních dveří vč. kování 800 x 1970 mm ozn. D2	ks	4,000	16 320,00	65 280,00
	dveře plně hladké 800*1970 otočné * HPL, čalouna 3 bala * vlnokaudinové * zámek			13 850,00	
	kování kliky kliky nerez			920,00	
	montáž dveří do ocelové zárubně			800,00	
	větrací mřížka plast bílá			750,00	
K	Dodávka a montáž vnitřních dveří vč. kování 700 x 1970 mm ozn. D2	ks	2,000	16 320,00	32 640,00
	dveře plně hladké 700*1970 otočné * HPL, čalouna 3 bala * vlnokaudinové * zámek			13 850,00	
	kování kliky kliky nerez			920,00	
	montáž dveří do ocelové zárubně			800,00	
	větrací mřížka plast bílá			750,00	

Celkem dodávka a montáž

130 560,00 Kč

Dopravné, přesun kapacit, likvidace odpadu

4 800,00 Kč

CELKEM bez DPH

135 360,00 Kč

S pozdravem

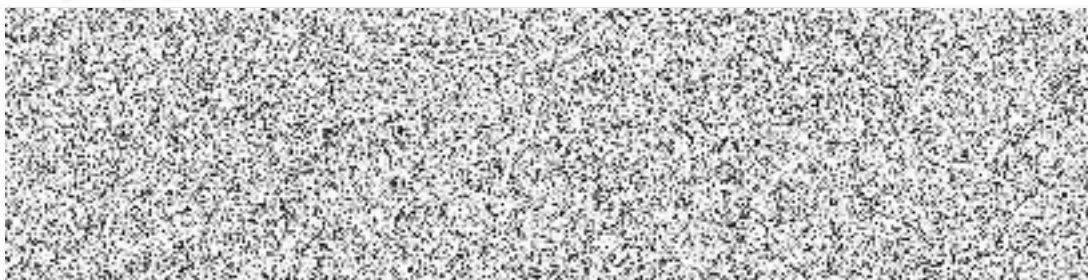

M.A.T.okna a dveře s.r.o.
Všestary 173
503 12 Všestary
IČO: 071 95 702
DIČ: CZ07195702
www.mat.okna.cz



M.A.T.
OKNA A DVEŘE S.R.O.
SERVIS, PRODEJ, MONTÁŽ

Cenová nabídka: akce Kounov

Pozice: D6, D7 900/1970 2ks 49 631,00 Kč 99 262,00 Kč

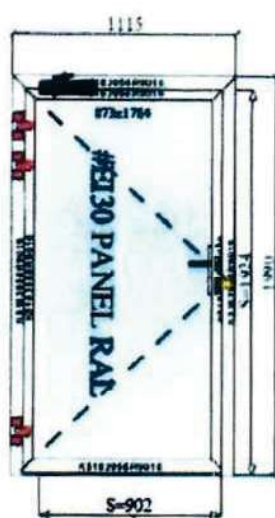

[EI-Dz.7] /MB-78EI, (EI 30)
Dveře prave ovirave interier
Rozměry (B=1115 H=1970),
Kování : klika-klika /Nerez, 1x zamek +fabka, bez prahu, Padajici
Lista
3 panty3 překryti : Samozavirač GEZE TS 4000 V (Ramínko
standart),

Montáž dveří a doprava

7 300,00 Kč

Prodej ALU dveře 99 262,00 Kč

Montáž 7 300,00 Kč

Celkem 106 562,00 Kč bez DPH





GASTRO AZ, s.r.o.
Vysočina, Moždénice 100
539 01 Hlinsko

NABÍDKA

PRO:

Valc, s.r.o.

Pražská třída 13/84
500 04 Hradec Králové - Kukleny
Česká republika

DATUM: 16.8.2023

TEL.:

E-MAIL:

Podlahové žlaby včetně vpustí

POZ.	NÁZEV A POPIS	MN.	CENA / MJ BEZ DPH	CELKEM BEZ DPH	DPH
109.02	podlahový rošt s vpustí -celonerezové provedení, povrch 2B -vana z nerezového plechu tl.1,25mm -protiskluzový rošt z nerezového plechu tl.2mm -šířka roštu 300mm -výška roštu 30mm -vyjímatelný rošt -protizápachová uzávěra DN 110 -rozměry: 600x350x120 mm Obj.číslo: NER-PRV1-06035	1 ks	9 429,00 Kč	9 429,00 Kč	21%
109.10	podlahový rošt s vpustí -celonerezové provedení, povrch 2B -vana z nerezového plechu tl.1,25mm -protiskluzový rošt z nerezového plechu tl.2mm -šířka roštu 300mm -výška roštu 30mm -vyjímatelný rošt -protizápachová uzávěra DN 110 -rozměry: 800x350x120 mm Obj.číslo: NER-PRV1-08035	1 ks	11 023,80 Kč	11 023,80 Kč	21%
109.12	podlahový rošt s vpustí -celonerezové provedení, povrch 2B -vana z nerezového plechu tl.1,25mm -protiskluzový rošt z nerezového plechu tl.2mm -šířka roštu 300mm -výška roštu 30mm -vyjímatelný rošt -protizápachová uzávěra DN 110 -rozměry: 1000x350x120 mm Obj.číslo: NER-PRV1-10035	1 ks	11 618,80 Kč	11 618,80 Kč	21%
112.05	podlahový rošt s vpustí -celonerezové provedení, povrch 2B -vana z nerezového plechu tl.1,25mm -protiskluzový rošt z nerezového plechu tl.2mm -šířka roštu 300mm -výška roštu 30mm -vyjímatelný rošt -protizápachová uzávěra DN 110 -rozměry: 350x350x120 mm Obj.číslo: NER-PRV1-05035	1 ks	8 630,90 Kč	8 630,90 Kč	21%

CELKEM BEZ DPH: 40 702,50 Kč 40 702,50 Kč

CELKEM DPH 21% 8 547,53 Kč 49 250,03 Kč



GASTRO AZ, s.r.o.
Vysočina, Moždénice 100
539 01 Hlinsko

NABÍDKA



CELKEM VČETNÉ DPH:

49 250,03 Kč

Platnost nabídky do :

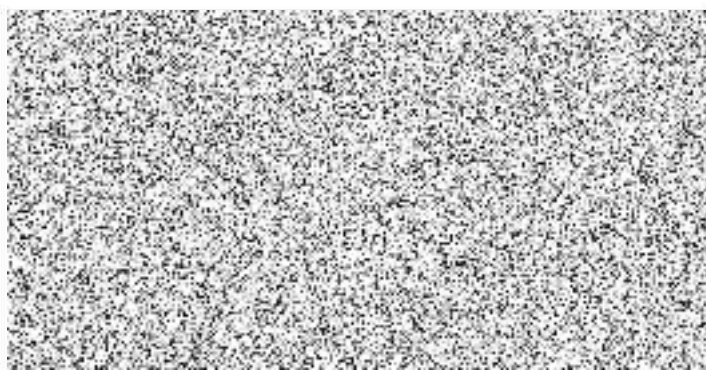



12.09.2023

elektroinstalace a hromosvody

STAVBA: Rekonstrukce kuchyně objektu ÚZ Kounov
INVESTOR: Krajské ředitelství policie Královéhradeckého kraje

REKAPITULACE		materiál	montáž	celkem
RK		103 720,00	15 000,00	118 720,00
Mezisoučet		103 720,00	15 000,00	118 720,00
Podružný materiál	1,0%			1 037,20
PPV	6,0%			900,00
Doprava	3,6%			3 733,92
Ostatní	1,0%			150,00
HZS	hod.	5,00	350,00	1 750,00
Mezisoučet				7 571,12
CENA bez DPH				126 291
Daňový základ	15,0%	0		0
Daňový základ	21,0%	126 291		26 521
Daň celkem				26 521
CENA s DPH				152 812

Cenová nabídka vypracována dle výkazu výměr.

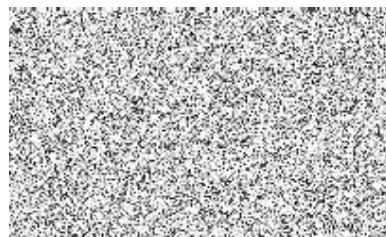

NAZEV	MJ	JC mat.	JC mont.	materiál	montáž	JC celkem	Celkem	
03.1 - RK				103 720 Kč	15 000 Kč		118 719,75	
Vestavná ocelopechová rozvodnice 600x1800x250mm, IP32/20, bílá - atyp	ks	1,0	14941,43	0,00	14941,43	0,00	14941,43	14 941,43
Vypínač 160A/3p s vyrážecí cívkou, Uc = 230V	ks	1,0	5914,09	0,00	5914,09	0,00	5914,09	5 914,09
Jistič 2A/1/B	ks	2,0	239,73	0,00	479,45	0,00	239,73	479,45
Jistič 10A/1/B	ks	2,0	138,74	0,00	277,49	0,00	138,74	277,49
Jistič 16A/1/B	ks	15,0	133,58	0,00	2003,67	0,00	133,58	2 003,67
Jistič 16A/3/B	ks	2,0	503,44	0,00	1006,88	0,00	503,44	1 006,88
Jistič 25A/3/C	ks	1,0	555,84	0,00	555,84	0,00	555,84	555,84
Jistič 32A/3/B	ks	3,0	623,98	0,00	1871,94	0,00	623,98	1 871,94
Jistič 40A/3/B	ks	3,0	799,25	0,00	2397,76	0,00	799,25	2 397,76
Jistič 63A/3/B	ks	3,0	1388,55	0,00	4165,64	0,00	1388,55	4 165,64
Jistič 80A/3/B	ks	1,0	2917,44	0,00	2917,44	0,00	2917,44	2 917,44
Jistič 125A/3/B s vyrážecí cívkou	ks	1,0	3217,68	0,00	3217,68	0,00	3217,68	3 217,68
Stýkač 160A/3p + 1/1 pk, Uc = 230V	ks	1,0	7782,09	0,00	7782,09	0,00	7782,09	7 782,09
Proudový chránič s nadproudovou spouští 10A/2p/C - 30mA	ks	3,0	4860,47	0,00	14581,40	0,00	4860,47	14 581,40
Proudový chránič s nadproudovou spouští 16A/2p/B - 30mA	ks	4,0	3613,74	0,00	14454,96	0,00	3613,74	14 454,96
Proudový chránič 40A/4p/0,03A, B	ks	2,0	1605,40	0,00	3210,79	0,00	1605,40	3 210,79
Přepěťová modulová ochrana "T1+T2"	ks	3,0	2119,66	0,00	6358,98	0,00	2119,66	6 358,98
Hlídací relé proti přetížení obvoů s MTP 200/5A, nastavitelné	sada	1,0	4975,84	0,00	4975,84	0,00	4975,84	4 975,84
Bezpečnostní tlačítko rudé s aretací a ochranou proti chybnému stisku	ks	1,0	792,24	0,00	792,24	0,00	792,24	792,24
Propojky do 160A, pomocný materiál	kpl	1,0	11814,15	0,00	11814,15	0,00	11814,15	11 814,15
Výrobní dokumentace	ks	1,0	0,00	15000,00	0,00	15000,00	15000,00	15 000,00



elektroinstalace a hromosvody

12.09.2023

STAVBA: Rekonstrukce kuchyně objektu ÚZ Kounov
INVESTOR: Krajské ředitelství policie Královéhradeckého kraje

REKAPITULACE		materiál	montáž	celkem
Elektro		308 425,00	62 283,00	370 708,00
Mezisoučet		308 425,00	62 283,00	370 708,00
Podružný materiál	1,0%			3 684,25
PPV	6,0%			3 736,98
Doprava	3,6%			11 103,30
Ostatní	1,0%			622,83
HZS	hod.	5,00	350,00	1 750,00
Mezisoučet				20 297,36
CENA bez DPH				391 005
Daňový základ	15,0%	0		0
Daňový základ	21,0%	391 005		82 111
Daň celkem				82 111
CENA s DPH				473 116

Cenová nabídka vypracována dle výkazu výměr.

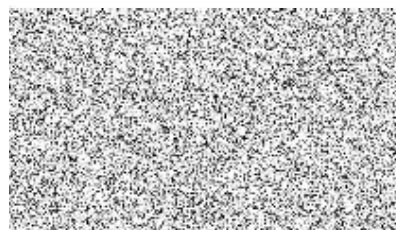

NAZEV	MJ	JC mat.	JC mont.	materiál	montáž	JC celkem	Celkem
03.2 - Elektro				308 425 Kč	62 283 Kč		370 708
Položky v soupise materiálu							
Pojistky na vývodu v RH. 160A gG	ks	3,0	162,36	0,00	487,08	162,36	487,08
Kabel CYKY-J 3x70+50	m	25,0	853,74	0,00	21343,58	853,74	21 343,58
Spojka pro kabel CYKY do 70mm2	sada	1,0	507,38	0,00	507,38	507,38	507,38
Převod signálu chodu na DA (vduchem - přijímač/vysílač)	kpl	1,0	33825,00	0,00	33825,00	33825,00	33 825,00
Výměna jističe 20A/3/B za jistič 25A/3/B na vývodu FA RMR2.2 včetně montáže	ks	1,0	810,45	0,00	810,45	810,45	810,45
Kabely a vodiče							
Vodic CYA (54) 6	m	245,0	0,00	0,00	5484,57	22,39	5 484,57
Vodic CYA (54) 16	m	20,0	62,36	0,00	1247,22	62,36	1 247,22
Vodic CYA (54) 150	m	25,0	487,08	0,00	12177,00	487,08	12 177,00
Kabel CYKY-J 3x2,5	m	1 170,0	29,52	0,00	34538,40	29,52	34 538,40
Šňůra CGSG-J 5x2,5	m	75,0	65,07	0,00	4880,03	65,07	4 880,03
Kabel CYKY-J 5x6	m	120,0	96,19	0,00	11542,32	96,19	11 542,32
Šňůra CGSG-J 5x6	m	75,0	163,10	0,00	12232,35	163,10	12 232,35
Šňůra CGSG-J 5x10	m	50,0	237,51	0,00	11875,65	237,51	11 875,65
Instalační materiál I.							
Zásuvka jednoduchá 16A/3p, IP65, do stěny	ks	18,0	317,96	0,00	5723,19	317,96	5 723,19
Zásuvka dvojitá, do stěny IP44	ks	5,0	467,52	0,00	2337,62	467,52	2 337,62
Zásuvka dvojitá, do stěny IP65	ks	3,0	615,62	0,00	1846,85	615,62	1 846,85
Vypínač 25A/400V, zapuštěný, IP55 + krabice	ks	3,0	777,98	0,00	2333,93	777,98	2 333,93
Vypínač 32A/400V, zapuštěný, IP55 + krabice	ks	3,0	926,81	0,00	2780,42	926,81	2 780,42
Vypínač 63A/3p, IP55, nástěnný	ks	3,0	1238,00	0,00	3713,99	1238,00	3 713,99
Stropní senzor, 360st, nastavitelný	ks	2,0	1021,52	0,00	2043,03	1021,52	2 043,03
Instalační materiál II.							
Zemnicí bod - svorka v krabici ve stěně, vyvedení drátu z zařízení	ks	8,0	290,90	0,00	2327,16	290,90	2 327,16
Trubky a žlaby							
Žlab kovový 125/100mm v podhledu, včetně tvarovek a závěsů	m	10,0	480,32	0,00	4803,15	480,32	4 803,15
Žlab kovový 250/100mm v podhledu, včetně tvarovek a závěsů	m	55,0	595,32	0,00	32742,60	595,32	32 742,60
El.inst.oheb.trubka DN23 s protahovacím drátem	m	40,0	16,97	0,00	678,96	16,97	678,96
El.inst.oheb.trubka DN40 s protahovacím drátem	m	95,0	20,05	0,00	1904,66	20,05	1 904,66

El.inst.oheb.trubka DN63 s protahovacím drátem	m	20,0	26,45	0,00	528,90	0,00	26,45	528,90
Svitidla								
Svitidlo LED 35W, 600x600mm, 4000K, IP21, přisazené	ks	5,0	2783,24	0,00	13916,22	0,00	2783,24	13 916,22
Svitidlo LED 15W, D=300mm, 4000K, IP21, přisazené	ks	8,0	1129,76	0,00	9038,04	0,00	1129,76	9 038,04
LED průmyslové, přisazené, l=1275mm, 40W, 3600lm, IP65	ks	23,0	2103,92	0,00	48390,05	0,00	2103,92	48 390,05
LED nouzové svítidlo 3W/60min, IP54, UV odolné, s piktogramem	ks	6,0	2374,52	0,00	14247,09	0,00	2374,52	14 247,09
Ostatní								
Trasy ve stěnách se zapravením	bm	215,0	0,00	75,15	0,00	16157,90	75,15	16 157,90
Demontáže	hod	60,0	0,00	430,50	0,00	25830,00	430,50	25 830,00
Požární a tepelné ucpávky (dle PBR)	m2	1,0	8118,00	4059,00	8118,00	4059,00	12177,00	12 177,00
Plošiny, lešení	kpl	1,0	0,00	16236,00	0,00	16236,00	16236,00	16 236,00

PŘÍLOHA č. 9 DODATKU č. 1

Změnový list
pro nezbytné změny stavby v průběhu realizace

Změnový list číslo 24		
Identifikace:		
Název akce:	„KŘP H – Rekonstrukce účelového zařízení Kounov“	
Číslo akce EDS/SMVS ¹⁾	114V17200 9280 – KŘP Khk – OPŽP – Zateplení objektu ÚZ Kounov, Nedvězí č.p.1	
Objednatel:	ČR – Krajské ředitelství policie Královéhradeckého kraje, Ulrichovo nám. 810, 501 01 Hradec Králové	
Zhotovitel:	VALC s.r.o., Pražská třída 13/84, Hradec Králové, IČ: 25281861	
Projektant:	IRBOS s.r.o., Čestice 115, 517 41 Kostelec nad Orlicí, IČ: 25933094	
Předmět změnového listu: ZL24 – Malby		
Část díla dotčená změnovým listem:		
Předmět změnového listu: Požadavek investora na provedení výmalby stávajících stěn a stropů.		
Původní řešení dle smluvní (tendrové) dokumentace		
- Nebylo řešeno		
Nové řešení:		
- Výmalba stěn a stropů		
Zdůvodnění změny:		
- Požadavek investora (§222/4)		
Vliv změny na výkresovou dokumentaci: ne		
Záznamy o změně ve stavebním deníku a zápisech z kontrolních dnů: veškeré změny jsou zaznamenány investorem v zápisech z kontrolních dnů.		
Předpokládaný vliv na termín, kvalitu, cenu díla:		
Vliv na termín: ne		
Vliv na kvalitu díla: vše dle standardů a norem		
Vliv na cenu: ano		
Přípočty k ceně díla bez DPH:	1 031 507,54 Kč	
Odpočty z ceny díla bez DPH:	- Kč	
Celkový vliv na změnu ceny díla bez DPH:	1 031 507,54 Kč	
DPH:	216 616,58 Kč	
Celkový vliv na změnu ceny díla včetně DPH:	1 248 124,12 Kč	
Za zhotovitele: VALC, s.r.o.	Za projektanta: IRBOS s.r.o.	Za technický dozor investora:

¹⁾ EDS/SMVS se rozumí moduly Informačního systému program...

KRYCI LIST ROZPOCTU

Název stavby	Účelové zařízení KŘP Kounov	JKSO	
Název objektu	ZL24 - Malby	EČO	
		Místo	Kounov-Nedvězí 1
		IČO	DIČ
Objednatel	KŘP KK	75151545	
Projektant			
Zhotovitel	VALC, s.r.o.	45537151	
Zpracoval			
	Rozpočet číslo		CZ-CPV
		Dne	
		06.09.2023	
			CZ-CPA

Měrné a účelové jednotky

Počet	Náklady / 1 m.j.	Počet	Náklady / 1 m.j.	Počet	Náklady / 1 m.j.
0	0,00	0	0,00	0	0,00

Rozpočtové náklady v CZK

A		Základní rozp. náklady		B		Doplňkové náklady		C		Náklady na umístění stavby	
1	HSV	Dodávky	0,00	8	Práce přesčas	0,00	13	Zařízení staveniště	0,00		
2		Montáž	0,00	9	Bez pevné podl.	0,00	14	Projektové práce	0,00		
3	PSV	Dodávky	28 390,05	10	Kulturní památka	0,00	15	Územní vlivy	0,00		
4		Montáž	1 003 117,49	11		0,00	16	Provozní vlivy	0,00		
5	"M"	Dodávky	0,00				17	Jiné VRN	0,00		
6		Montáž	0,00				18	VRN z rozpočtu	0,00		
7	ZRN (ř. 1-6)		1 031 507,54	12	DN (ř. 8-11)		19	VRN (ř. 13-18)	0,00		
20	HZS		0,00	21	Kompl. čís.	0,00	22	Ostatní náklady	0,00		

D Celkem bez DPH				1 031 507,54
DPH	%	Základ daně	DPH celkem	
snížená	15,0	0,00	0,00	
základní	21,0	1 031 507,54	216 816,58	
Cena s DPH				1 248 124,12

E Přípočty a odpočty		
Dodá zadavatel		0,00
Klouzavá doložka		0,00
Zvýhodnění		0,00

ROZPOČET S VÝKAZEM VÝMĚR

Stavba: Účelové zařízení KŘP Kounov
Objekt: ZL24 - Malby

Objednatel: KŘP KK
Zhotovitel: VALC, s.r.o.
Místo: Kounov-Nedvězí 1

Zpracoval:
Datum: 6.9.2023

Č.	TV	Kód položky	Popis	MJ	Množství celkem	Cena jednotková	Cena celkem	Cenová soustava
D		PSV	Práce a dodávky PSV				1 031 507,54	
D		784	Dokončovací práce - malby a tapety				1 031 507,54	
436	K	784111001	Oprášení (ometení) podkladu v místnostech v do 3,80 m 5501,987+1734,14	m2	7 236,127	6,22	45 008,71	CS ÚRS 2023 02
					7 236,127			
437	K	784141001	Ošetření plísni napadených ploch včetně odstranění plísní v místnostech v do 3,80 m 407,67+1561,154	m2	1 968,824	78,00	153 568,27	CS ÚRS 2023 02
					1 968,824			
438	K	784171101	Zakrytí vnitřních podlah včetně pozdějšího odkrytí "1.PP" 263,61 "1.NP" 673,16 "2.NP" 600,27 "3.NP" 608,78 Součet 2 145,820	m2	2 145,820	6,22	13 347,00	CS ÚRS 2023 02
					2 145,820			
439	M	28323157	folie pro malířské potřeby zakrývací tl 14μ 4x5m 2145,82 * 1,05	m2	2 253,111	1,73	3 897,88	CS ÚRS 2023 02
					2 253,111			
440	K	784171121	Zakrytí vnitřních ploch konstrukcí nebo prvků v místnostech v do 3,80 m	m2	1 072,910	15,00	16 093,65	CS ÚRS 2023 02
239	K	784181101	Základní akrylátová jednonásobná bezbarvá penetrace podkladu v místnostech v do 3,80 m	m2	7 236,127	12,70	91 898,81	SOD
240	K	784211101	Dvojnásobné bílé malby ze směsi za mokra výborně oděruvzdorných v místnostech v do 3,80 m	m2	5 501,987	97,80	538 094,33	SOD

STĚNY:

1.PP

"m.č.001" 2,40*(2*2,40+2*3,45)-1,08*2,00	25,920
"m.č.002" 2,40*(2*6,23+2*11,85)-1,08*2,00-6*0,90*1,97-0,80*1,97	72,410
"m.č.003" 2,40*(2*4,35+2*4,20)-0,90*1,97	39,267
"m.č.004" 2,40*(2*3,00+2*4,20)-0,90*1,97	32,787

"m.č.005" 2,40*(2*1,80+2*4,20+2*1,10+2*1,25)-0,90*1,97-2*1,00*1,97	34,367
"m.č.006" 2,40*(2*5,25+2*6,00)-0,80*1,97	52,424
"m.č.007" 2,40*(2*3,00+2*6,30)-0,90*1,97	42,867
"m.č.008" 2,40*(2*3,00+2*6,00)-0,90*1,97	41,427
"m.č.009" 2,40*(2*3,00+2*3,60)-0,90*1,97	29,907
"m.č.010" 2,40*(2*2,70+2*5,60)-2*0,90*1,97	36,294
Mezisoučet 1.PP	407,670

1.NP

"m.č.101" - neprovádí se	
"m.č.102" - neprovádí se	
"m.č.103" - neprovádí se	
"m.č.104" - neprovádí se	
"m.č.105" 3,20*(2*11,10+2*6,00)-2*0,80*1,97-0,90*1,97	104,515
"m.č.106" 4,40*(6,00+6,45+0,90+3,75+0,15+1,35+3,45+2,40+3,30+0,45+3,00+6,00+2*6,30+1,50)-0,80*1,97-0,90*1,97-1,90*2,30-3,30*2,90-1,90*3,00	202,731
"m.č.107" 2,80*(2*2,95+2*3,90)-2*0,80*1,97	35,208
"m.č.108" 2,80*(2*2,95+2*3,90)-0,80*1,97	36,784
"m.č.109" 2,80*(2*5,55+2*2,10)-1,90*2,30-0,80*1,97-1,25*1,97	34,432
"m.č.110" 4,40*(2*5,10+2*3,60)-2*3,30*2,90	57,420
"m.č.111" 3,20*(2*2,81+2*4,40)-0,80*1,97	44,568
"m.č.112" 3,20*(2*2,81+2*2,10)-2*0,80*1,97	28,272
"m.č.113" 3,20*(2*14,94+2*9,15)-2*0,80*1,97-1,90*3,30-1,50*2,20	141,454
"m.č.114" - neprovádí se	
"m.č.115 - K.7" 3,20*(2*3,45+2*2,40)-2*0,8*1,97	34,288

ROZPOČET S VÝKAZEM VÝMĚR

Stavba: Účelové zařízení KŘP Kounov
Objekt: ZL24 - Malby

Objednatel: KŘP KK
Zhotovitel: VALC, s.r.o.
Místo: Kounov-Nedvězí 1

Zpracoval:
Datum: 6.9.2023

Č.	TV	Kód položky	Popis	MJ	Množství celkem	Cena jednotková	Cena celkem	Cenová soustava
			"m.č.116 - K.4" 3,20*(2*3,15+2*2,40)-0,9*1,97-0,6*1,97-1,5*2,2				29,265	
			"m.č.117" 3,20*(2*2,70+2*1,50)-0,8*1,97				25,304	
			"m.č.118" 3,20*(2*3,00+2*1,80)-3*0,6*1,97				27,174	
			"m.č.119" 3,20*(2*1,80+2*0,95)-0,6*1,97				16,418	
			"m.č.120" 1,40*(2*1,80+2*1,95)-0,6*1,97				9,318	
			"m.č.121" - neobsazeno					
			"m.č.122" - neobsazeno					
			"m.č.123" - neobsazeno					
			"m.č.124" - neobsazeno					
			"m.č.125" - neobsazeno					
			"m.č.126" (2,80-2,00)*(4*1,05+4*1,50+2*2,18+2*2,50+2*1,08*2*1,00*4*1,50)				36,384	
			"m.č.127" (2,80-2,00)*(4*2,18+4*0,80+2*1,28+2*1,34+6*1,50)				20,928	
			"m.č.128" 2,80*(2*4,00+2*5,70+2*1,85+2*4,06)-2*0,80*1,97-0,80*1,97				83,476	
			"m.č.129" 2,80*(2*11,35+2*6,20+2*8,20+2*1,60+2*7,42+2*2,90+2*0,15)-1,25*1,97-10*0,80*1,97-0,90*1,97-2*1,30*2,10				186,337	
			"m.č.130" 2,80*(2*2,75+2*4,15)-0,80*1,97				37,064	
			"m.č.131" 2,80*(2*2,75+2*2,35)-0,80*1,97				26,984	
			"m.č.132" 2,80*(2*9,10+2*7,20)-1,30*2,10				88,550	
			"m.č.133" 2,80*(2*3,20+2*2,50)-1,20*2,10-1,30*2,10				26,670	
			"m.č.134" 2,80*(2*4,40+2*4,00)-0,80*1,97				45,464	
			"m.č.135" 2,80*(2*5,40+2*6,20)-0,80*1,97-1,40*1,97				60,626	
			"chodba" 3,20*(2*6,10+2*1,60)				49,280	
			"sklad natly" - neprovádí se					
			"m.č.136" - neprovádí se					
			"m.č.137" 2,80*(2*5,40+2*1,85)-3*0,80*1,97-1,1*2,00				33,672	
			"m.č.138" 2,80*(2*1,90+2*1,85)-0,80*1,97				19,424	
			"m.č.139" 2,80*(2*1,85+2*1,85)-0,80*1,97				19,144	
			"m.č.140" - neprovádí se					
			"m.č.141" - neprovádí se					
			"m.č.142" - neprovádí se					
			"m.č.143" - neprovádí se					
			"m.č.144" - neprovádí se					
			"m.č.145" - neprovádí se					
			"m.č.146" - neprovádí se					
			"m.č.147" - neprovádí se					
			"m.č.148" - neprovádí se					
			Mezisoučet 1.NP				1 561,154	
			2.NP					
			"m.č.201" 2,65*(2*1,99+2*1,50)-2*0,80*1,97-0,60*1,97				14,163	
			"m.č.202" 2,65*(2*2,40+2*4,90+2*0,60+0,10)-0,80*1,97				40,559	
			"m.č.203" (2,65-2,00)*(2*1,80+2*1,84)				4,732	
			"m.č.204" 2,65*(2*1,10+2*1,90)-2*0,80*1,97-0,60*1,97				11,566	
			"m.č.205" 2,65*(2*3,23+2*4,00+2*0,60+0,10)-0,80*1,97				40,188	
			"m.č.206" (2,65-2,00)*(2*1,64+2*1,90)				4,602	
			"m.č.207" 2,65*(2*1,10+2*1,90)-2*0,80*1,97-0,60*1,97				11,566	
			"m.č.208" 2,65*(2*2,85+2*4,00+2*0,60+0,10)-0,80*1,97				38,174	
			"m.č.209" (2,65-2,00)*(2*1,64+2*1,90)				4,602	
			"m.č.210" 2,65*(2*1,10+2*1,90)-2*0,80*1,97-0,60*1,97				11,566	
			"m.č.211" 2,65*(2*2,85+2*4,00+2*0,60+0,10)-0,80*1,97				38,174	
			"m.č.212" (2,65-2,00)*(2*1,64+2*1,90)				4,602	
			"m.č.213" 2,65*(2*1,10+2*1,90)-2*0,80*1,97-0,60*1,97				11,566	
			"m.č.214" 2,65*(2*2,85+2*4,00+2*0,60+0,10)-0,80*1,97				38,174	
			"m.č.215" (2,65-2,00)*(2*1,64+2*1,90)				4,602	

ROZPOČET S VÝKAZEM VÝMĚR

Stavba: Účelové zařízení KŘP Kounov
Objekt: ZL24 - Malby

Objednatel: KŘP KK
Zhotovitel: VALC, s.r.o.
Místo: Kounov-Nedvězí 1

Zpracoval:
Datum: 6. 9. 2023

Č.	TV	Kód položky	Popis	MJ	Množství celkem	Cena jednotková	Cena celkem	Čenová soustava
			"m.č.216" 2,65*(2*1,10+2*1,90)-2*0,80*1,97-0,60*1,97			11,566		
			"m.č.217" 2,65*(2*2,85+2*4,00+2*0,60+0,10)-0,80*1,97			38,174		
			"m.č.218" (2,65-2,00)*(2*1,64+2*1,90)			4,602		
			"m.č.219" 2,65*(2*1,10+2*1,90)-2*0,80*1,97-0,60*1,97			11,566		
			"m.č.220" 2,65*(2*2,85+2*4,00+2*0,60+0,10)-0,80*1,97			38,174		
			"m.č.221" (2,65-2,00)*(2*1,64+2*1,90)			4,602		
			"m.č.222" 2,65*(2*1,10+2*1,90)-2*0,80*1,97-0,60*1,97			11,566		
			"m.č.223" 2,65*(2*2,85+2*4,00+2*0,60+0,10)-0,80*1,97			38,174		
			"m.č.224" (2,65-2,00)*(2*1,64+2*1,90)			4,602		
			"m.č.225" (2,65-1,50)*(2*0,93+2*0,80)			3,979		
			"m.č.226" (2,65-2,00)*(2*1,93+2*1,88)			4,953		
			"m.č.227" 2,65*(2*5,93+2*4,49+2*0,80+0,10)-0,80*1,97			57,095		
			"m.č.228" 2,65*(2*2,02+2*1,99)-2*0,80*1,97-2*0,80*1,97			15,737		
			"m.č.229" 2,65*(2*31,40+2*3,90)-15*0,80*1,97-0,90*1,97			161,677		
			"m.č.230" 2,65*(2*1,40+2*1,50)-2*0,80*1,97-0,60*1,97			11,036		
			"m.č.231" 2,65*(2*4,97+2*2,80)-0,80*1,97			39,605		
			"m.č.232" (2,65-2,00)*(2*3,47+2*1,30)			6,201		
			"m.č.233" 2,65*(2*2,05+2*1,50)-2*0,80*1,97-0,60*1,97			14,481		
			"m.č.234" 2,65*(2*4,55+2*2,80)-0,80*1,97			37,379		
			"m.č.235" (2,65-2,00)*(2*2,40+2*1,30)			4,810		
			"m.č.236" 2,65*(2*2,05+2*1,50)-2*0,80*1,97-0,60*1,97			14,481		
			"m.č.237" (2,65-2,00)*(2*2,40+2*1,30)			4,810		
			"m.č.238" 2,65*(2*4,55+2*2,80)-0,80*1,97			37,379		
			"m.č.239" 2,65*(2*1,64+2*1,50)-2*0,80*1,97-0,60*1,97			12,308		
			"m.č.240" 2,65*(2*4,14+2*2,80)-0,80*1,97			35,206		
			"m.č.241" (2,65-2,00)*(2*2,40+2*1,30)			4,810		
			"m.č.242" 2,65*(2*2,18+2*1,50)-2*0,80*1,97-0,60*1,97			15,170		
			"m.č.243" (2,65-2,00)*(2*2,40+2*1,30)			4,810		
			"m.č.244" 2,65*(2*5,48+2*2,80)-0,80*1,97			42,308		
			"m.č.245" 2,65*(2*1,80+2*1,50)-2*0,80*1,97-0,60*1,97			13,156		
			"m.č.246" (2,65-2,00)*(2*2,39+2*1,30)			4,797		
			"m.č.247" 2,65*(2*6,29+2*4,34)-0,80*1,97			54,763		
			"m.č.248" 2,60*(2*6,00+2*3,90)-0,80*1,97			49,904		
			"m.č.249" 2,60*(2*4,90+2*1,68)-0,90*1,97-1,50*2,60			28,543		
			"m.č.250" 2,60*(2*17,02+2*6,85)-4*0,80*1,97-0,90*1,97-1,50*2,50-2,10*2,60			106,837		
			"m.č.251" 2,60*(2*1,40+2*3,10)-3*0,60*1,97-2*0,80*1,97			16,702		
			"m.č.252" 2,60*(2*3,30+2*2,50)-0,80*1,97			28,584		
			"m.č.253" (2,60-2,00)*(2*1,80+2*1,50)			3,960		
			"m.č.254" (2,60-1,50)*(2*1,80+2*1,50)			7,260		
			"m.č.255" 2,60*(2*5,15+2*5,70)-0,80*1,97			54,844		
			"m.č.256" 2,60*(2*2,05+2*1,40)-0,80*1,97			16,364		
			"m.č.257" 2,60*(2*1,80+2*1,40)-0,80*1,97			15,458		
			"m.č.258" (2,60-2,00)*(2*1,80+2*1,00+2*2,85)			6,780		
			"m.č.259" 2,60*(2*3,50+2*6,20)-0,80*1,97			48,864		
			"m.č.260" 2,60*(2*1,80+2*3,25)-0,60*1,97-2*0,80*1,97			21,926		
			"m.č.261" 2,60*(2*2,74+2*4,70)-0,80*1,97			37,112		
			"m.č.262" (2,60-2,00)*(2*1,63+2*2,00)			4,356		
			"m.č.263" 2,60*(2*1,10+2*2,00)-0,60*1,97-2*0,80*1,97			11,786		
			"m.č.264" 2,60*(2*1,10+2*2,00)-0,60*1,97-2*0,80*1,97			11,786		
			"m.č.265" (2,60-2,00)*(2*1,63+2*2,00)			4,356		
			"m.č.266" 2,60*(2*3,58+2*5,10)-0,80*1,97			43,560		
			"m.č.267" 2,60*(2*1,13+2*1,80)-0,60*1,97-2*0,80*1,97			10,902		
			"m.č.268" (2,60-2,00)*(2*1,60+2*1,60)			3,840		
			"m.č.269" 2,60*(2*2,40+2*4,03)-0,80*1,97			31,860		
			"m.č.270" 2,60*(2*1,69+2*1,20)-0,60*1,97-2*0,80*1,97			10,694		
			"m.č.271" 2,60*(2*3,30+2*5,92)-0,80*1,97			46,368		
			"m.č.272" (2,60-2,00)*(2*1,54+2*1,95)			4,188		

ROZPOČET S VÝKAZEM VÝMĚR

Stavba: Účelové zařízení KŘP Kounov
Objekt: ZL24 - Malby

Objednatel: KŘP KK
Zhotovitel: VALC, s.r.o.
Místo: Kounov-Nedvězí 1

Zpracoval:
Datum: 6. 9. 2023

Č.	TV	Kód položky	Popis	MJ	Množství celkem	Cena jednotková	Cena celkem	Cenová soustava
			"m.č.273" 2,60*(2*1,60+2*1,07)-0,60*1,97-2*0,80*1,97		9,550			
			"m.č.274" (2,60-2,00)*(2*1,60+2*1,60)		3,840			
			"m.č.275" 2,60*(2*2,73+2*2,74)-0,80*1,97		26,868			
			"m.č.276" 2,60*(2*1,60+2*2,23)-0,60*1,97-2*0,80*1,97		15,582			
			"m.č.277" (2,60-2,00)*(2*1,60+2*1,60)		3,840			
			"m.č.278" 2,60*(2*2,73+2*3,90)-0,80*1,97		32,900			
			"m.č.279" 2,60*(2*1,50+2*8,30)-8*0,80*1,97-1,50*2,50		37,754			
			Mezisoučet 2.NP		1 799,981			
			3.NP					
			"m.č.301" 3,05*(2*11,85+2*12,45)-2*1,45*1,97		142,517			
			"m.č.302" 3,05*(2*2,80+2*6,08)-0,80*1,97		52,592			
			"m.č.303" 3,05*(2*1,80+2*1,20)-0,60*1,97-2*0,80*1,97		13,966			
			"m.č.304" (3,05-2,00)*(2*1,60+2*1,78)		7,098			
			"m.č.305" 3,05*(2*1,66+2*1,86)-0,60*1,97-2*0,80*1,97		17,138			
			"m.č.306" (3,05-2,00)*(2*1,60+2*1,80)		6,720			
			"m.č.307" 3,05*(2*3,50+2*2,82)-0,80*1,97		36,976			
			"m.č.308" 3,05*(2*1,71+2*1,86)-0,60*1,97-2*0,80*1,97		17,443			
			"m.č.309" (3,05-2,00)*(2*1,60+2*1,60)		6,720			
			"m.č.310" 3,05*(2*3,50+2*2,82)-0,80*1,97		36,976			
			"m.č.311" 3,05*(2*1,71+2*1,86)-0,80*1,97-2*0,80*1,97		17,443			
			"m.č.312" (3,05-2,00)*(2*1,80+2*1,66)		6,846			
			"m.č.313" 3,05*(2*5,00+2*2,82)-0,80*1,97		46,126			
			"m.č.314" 3,05*(1,96+0,62+1,13+1,60+1,24)-0,60*1,97-2*0,80*1,97		15,644			
			"m.č.315" (3,05-2,00)*(1,13+0,73+1,16+0,75+0,90+0,22+0,89+0,97)		7,088			
			"m.č.318" 3,05*(1,50+1,35+1,70+2,49+4,15+3,44)-0,80*1,97		43,046			
			"m.č.317" 3,05*(6,31+3,90+6,66+1,38+1,60+1,88)-2*0,80*1,97-1,45*1,97		60,268			
			"m.č.318" 3,05*(2*12,62+2*1,60)-0,60*1,97-6*0,80*1,97		76,104			
			"m.č.319" 3,05*(18,00+4,51+2,02+0,14+0,73+0,60+3,68+0,60+2,00+6,08)-3*1,45*1,97		108,429			
			"m.č.320a" 3,05*(2*1,40+2*1,10)-2*0,60*1,97		12,886			
			"m.č.320b" (3,05-2,00)*(2*1,40+2*0,90)		4,830			
			"m.č.320c" (3,05-2,00)*(1,10+1,25+0,83+1,56+0,75+3,06+3,10)		12,233			
			"m.č.320d" (3,05-2,00)*(2*1,40+2*0,90)		4,830			
			"m.č.320e" (3,05-2,00)*(0,98+0,55+0,80+0,80+0,95)		4,284			
			"m.č.320f" (3,05-2,00)*(2*1,20+2*0,80)		4,200			
			"m.č.320g" (3,05-2,00)*(1,29+0,48+1,45+0,85+0,76)		5,072			
			"m.č.321a" (3,05-2,00)*(2*1,65+2*3,10)		9,975			
			"m.č.321b" (3,05-2,00)*(1,28+3,05+1,70+2,61+0,63)		9,713			
			"m.č.321c" (3,05-2,00)*(2*1,40+2*0,90)		4,830			
			"m.č.321d" (3,05-2,00)*(2*1,40+2*0,90)		4,830			
			"m.č.321e" (3,05-2,00)*(2*1,40+2*1,10)		5,250			
			"m.č.322" 3,05*(2,69+2,46+1,90+0,60)		23,333			
			"m.č.323" 3,05*(2*5,86+2*3,61)-0,80*1,97		56,191			
			"m.č.324" 3,05*(2*1,70+2*1,20)-0,60*1,97-2*0,80*1,97		13,356			
			"m.č.325" (3,05-2,00)*(2*1,70+2*1,80)		7,350			
			"m.č.326" 3,05*(2*11,35+2*6,20)-2*0,60*1,97-3*0,80*1,97		99,963			
			"m.č.327" 3,05*(2*2,10+2*1,10)-2*0,80*1,97-2*0,80*1,97		88,294			
			"m.č.328" (3,05-1,50)*(2*1,10+2*1,50)		8,080			
			"m.č.329" (3,05-2,00)*(2*2,18+2*1,20)		7,088			
			"m.č.330" 3,05*(2*8,55+2*4,10)-0,80*1,97		75,589			
			"m.č.331" 3,05*(2*1,75+2*1,50)-0,60*1,97		18,643			

ROZPOČET S VÝKAZEM VÝMĚR

Stavba: Účelové zařízení KŘP Kounov
Objekt: ZL24 - Malby

Objednatel: KŘP KK
Zhotovitel: VALC, s.r.o.
Místo: Kounov-Nedvězí 1

Zpracoval:
Datum: 6. 9. 2023

Č.	TV	Kód položky	Popis	MJ	Množství celkem	Cena jednotková	Cena celkem	Genová soustava
			"m.č.332" 3,05*(2*3,30+2*1,50)-0,80*1,97		27,704			
			"m.č.333" 3,05*(2*1,42+2*1,40)-0,60*1,97		16,020			
			"m.č.334" 3,05*(2*1,80+2*1,30)-0,60*1,97-2*0,80*1,97		14,576			
			"m.č.335" 3,05*(2*3,50+2*6,20+2*0,60+2*0,45+2*2,05)-0,60*1,97-0,80*1,97		75,322			
			"m.č.336" 3,05*(2*0,90+2*1,60)-2*0,60*1,97		12,886			
			"m.č.337" (3,05-1,50)*(2*0,79+2*1,60)		7,409			
			"m.č.338" (3,05-2,00)*(2*1,70+2*2,04)		7,854			
			"m.č.339" 3,05*(2*1,50+2*6,45)-3*0,80*1,97-1,40*1,97		41,009			
			"m.č.340" 3,05*(2*1,10+2*2,29)-0,60*1,97-2*0,80*1,97		16,345			
			"m.č.341" 3,05*(2*2,74+2*4,65)-0,80*1,97		43,503			
			"m.č.342" (3,05-2,00)*(2*1,60+2*1,95)		7,455			
			"m.č.343" 3,05*(2*3,50+2*3,35)-3*0,80*1,97-2*0,80*1,97		35,087			
			"m.č.344" 3,05*(2*2,60+2*2,45)-0,80*1,97		30,449			
			"m.č.345" 3,05*(2*4,95+2*4,25)-0,80*1,97		54,544			
			"m.č.346" 3,05*(2*4,05+2*4,25)-0,80*1,97		49,054			
			"m.č.347" (3,05-2,00)*(2*2,60+2*2,40)		10,500			
			"m.č.348" (3,05-1,50)*(2*0,80+2*1,34)		6,634			
			"m.č.349" 3,05*(2*1,00+2*1,54)-0,60*1,97		14,312			
			"m.č.350" 3,05*(2*2,10+2*1,70)-0,60*1,97-2*0,80*1,97		18,846			
			"m.č.351" (3,05-2,00)*(2*2,40+2*2,00)		9,240			
			"m.č.352" 3,05*(2*4,54+2*4,65)-0,80*1,97		54,483			
			Mezisoučet 3 NP		1 733,182			
			Součet		5 501,987			

240	K	784211101	Dvojnásobné bílé malby ze směsi za mokra výborně oděruvzdorných v místnostech v do 3,80 m	m2	1 734,140	97,80	169 598,89	SOD
-----	---	-----------	---	----	-----------	-------	------------	-----

STROPY:

1.PP

"m.č.001" 4,34	4,340
"m.č.002" 12,94	12,940
"m.č.003" 9,34	9,340
"m.č.004" 6,50	6,500
"m.č.005" 3,88	3,880
"m.č.006" 15,91	15,910
"m.č.007" 9,34	9,340
"m.č.008" 8,81	8,810
"m.č.009" 5,40	5,400
"m.č.010" 4,05	4,050
Mezisoučet 1.PP	80,510

1.NP

"m.č.101" - neprovádí se	
"m.č.102" - neprovádí se	
"m.č.103" - neprovádí se	
"m.č.104" - neprovádí se	
"m.č.105" 66,80	66,800
"m.č.106" 60,40	60,400
"m.č.107" 11,69	11,690
"m.č.108" 21,20	21,200
"m.č.109" 11,66	11,660
"m.č.110" 19,22	19,220
"m.č.111" 12,27	12,270
"m.č.112" 5,90	5,900
"m.č.113" - rastrový minerální podhled	
"m.č.114" - neprovádí se	
"m.č.115" - neprovádí se	
"m.č.116" - neprovádí se	
"m.č.117" - neprovádí se	
"m.č.118" - neprovádí se	

ROZPOČET S VÝKAZEM VÝMĚR

Stavba: Účelové zařízení KŘP Kounov
Objekt: ZL24 - Malby

Objednatel: KŘP KK
Zhotovitel: VALC, s.r.o.
Místo: Kounov-Nedvězí 1

Zpracoval:
Datum: 6. 9. 2023

Č.	TV	Kód položky	Popis	MJ	Množství celkem	Cena jednotková	Cena celkem	Cenová soustava
			"m.č.119" - neprovádí se					
			"m.č.120" - neprovádí se					
			"m.č.121" - neobsazeno					
			"m.č.122" - neobsazeno					
			"m.č.123" - neobsazeno					
			"m.č.124" - neobsazeno					
			"m.č.125" - neobsazeno					
			"m.č.126" 12,07			12,070		
			"m.č.127" 11,96			11,960		
			"m.č.128" 22,32			22,320		
			"m.č.129" 59,62			59,620		
			"m.č.130" 11,41			11,410		
			"m.č.131" 6,46			6,460		
			"m.č.132" 65,66			65,660		
			"m.č.133" 8,30			8,300		
			"m.č.134" 17,59			17,590		
			"m.č.135" 30,44			30,440		
			"chodba" (6,10*1,60)			9,760		
			"sklad nafty" (1,80*1,60)			2,880		
			"m.č.136" - neprovádí se					
			"m.č.137" - neprovádí se					
			"m.č.138" - neprovádí se					
			"m.č.139" - neprovádí se					
			"m.č.140" - neprovádí se					
			"m.č.141" - neprovádí se					
			"m.č.142" - neprovádí se					
			"m.č.143" - neprovádí se					
			"m.č.144" - neprovádí se					
			"m.č.145" - neprovádí se					
			"m.č.146" - neprovádí se					
			"m.č.147" - neprovádí se					
			"m.č.148" - neprovádí se					
			Mezisoučet 1.NP			467,610		
			2.NP					
			"m.č.201" 2,99			2,990		
			"m.č.202" 10,50			10,500		
			"m.č.203" 3,10			3,100		
			"m.č.204" 2,41			2,410		
			"m.č.205" 12,84			12,840		
			"m.č.206" 3,06			3,060		
			"m.č.207" 2,41			2,410		
			"m.č.208" 11,34			11,340		
			"m.č.209" 3,06			3,060		
			"m.č.210" 2,41			2,410		
			"m.č.211" 11,34			11,340		
			"m.č.212" 3,06			3,060		
			"m.č.213" 2,41			2,410		
			"m.č.214" 11,34			11,340		
			"m.č.215" 3,06			3,060		
			"m.č.216" 2,41			2,410		
			"m.č.217" 11,34			11,340		
			"m.č.218" 3,06			3,060		
			"m.č.219" 2,41			2,410		
			"m.č.220" 11,34			11,340		
			"m.č.221" 3,06			3,060		
			"m.č.222" 2,41			2,410		
			"m.č.223" 11,34			11,340		
			"m.č.224" 3,06			3,060		

ROZPOČET S VÝKAZEM VÝMĚR

Stavba: Účelové zařízení KŘP Kounov
Objekt: ZL24 - Malby

Objednatel: KŘP KK
Zhotovitel: VALC, s.r.o.
Místo: Kounov-Nedvězí 1

Zpracoval:
Datum: 6. 9. 2023

Č.	TV	Kód položky	Popis	MJ	Množství celkem	Cena jednotková	Cena celkem	Cenová soustava
			"m.č.225" 0,74		0,740			
			"m.č.226" 2,74		2,740			
			"m.č.227" 24,46		24,460			
			"m.č.228" 3,88		3,880			
			"m.č.229" 51,36		51,360			
			"m.č.230" 2,10		2,100			
			"m.č.231" 14,30		14,300			
			"m.č.232" 3,69		3,690			
			"m.č.233" 3,08		3,080			
			"m.č.234" 13,21		13,210			
			"m.č.235" 3,12		3,120			
			"m.č.236" 3,06		3,060			
			"m.č.237" 3,12		3,120			
			"m.č.238" 13,21		13,210			
			"m.č.239" 2,46		2,460			
			"m.č.240" 12,06		12,060			
			"m.č.241" 3,12		3,120			
			"m.č.242" 3,26		3,260			
			"m.č.243" 3,12		3,120			
			"m.č.244" 15,80		15,800			
			"m.č.245" 2,70		2,700			
			"m.č.246" 3,06		3,060			
			"m.č.247" 22,24		22,240			
			"m.č.248" 23,58		23,580			
			"m.č.249" 3,06		3,060			
			"m.č.250" 31,25		31,250			
			"m.č.251" 4,52		4,520			
			"m.č.252" 8,25		8,250			
			"m.č.253" 2,70		2,700			
			"m.č.254" 2,70		2,700			
			"m.č.255" 23,46		23,460			
			"m.č.256" 3,05		3,050			
			"m.č.257" 2,52		2,520			
			"m.č.258" 5,01		5,010			
			"m.č.259" 19,10		19,100			
			"m.č.260" 5,68		5,680			
			"m.č.261" 12,88		12,880			
			"m.č.262" 3,25		3,250			
			"m.č.263" 2,20		2,200			
			"m.č.264" 2,20		2,200			
			"m.č.265" 3,25		3,250			
			"m.č.266" 17,35		17,350			
			"m.č.267" 2,03		2,030			
			"m.č.268" 2,56		2,560			
			"m.č.269" 9,66		9,660			
			"m.č.270" 2,02		2,020			
			"m.č.271" 15,89		15,890			
			"m.č.272" 3,00		3,000			
			"m.č.273" 1,88		1,880			
			"m.č.274" 2,56		2,560			
			"m.č.275" 7,47		7,470			
			"m.č.276" 3,64		3,640			
			"m.č.277" 2,56		2,560			
			"m.č.278" 10,63		10,630			
			"m.č.279" 14,69		14,690			
			Mezisoučet 2.NP		600,250			
			3.NP					
			"m.č.301" 141,17		141,170			

ROZPOČET S VÝKAZEM VÝMĚR

Stavba: Účelové zařízení KŘP Kounov
Objekt: ZL24 - Malby

Objednatel: KŘP KK
Zhotovitel: VALC, s.r.o.
Místo: Kounov-Nedvězí 1

Zpracoval:
Datum: 6. 9. 2023

Č.	TV	Kód položky	Popis	MJ	Množství celkem	Cena jednotková	Cena celkem	Cenová soustava
			"m.č.302" 16,95			16,950		
			"m.č.303" 2,16			2,160		
			"m.č.304" 2,84			2,840		
			"m.č.305" 3,09			3,090		
			"m.č.306" 2,56			2,560		
			"m.č.307" 9,85			9,850		
			"m.č.308" 3,18			3,180		
			"m.č.309" 2,56			2,560		
			"m.č.310" 9,85			9,850		
			"m.č.311" 3,18			3,180		
			"m.č.312" 2,66			2,660		
			"m.č.313" 14,08			14,080		
			"m.č.314" 2,56			2,560		
			"m.č.315" 2,19			2,190		
			"m.č.316" 12,19			12,190		
			"m.č.317" 9,27			9,270		
			"m.č.318" 15,14			15,140		
			"m.č.319" 70,57-23,01" odpočet rastrového podhledu			47,560		
			"m.č.320" 14,51			14,510		
			"m.č.321" 14,58			14,580		
			"m.č.322" 2,87			2,870		
			"m.č.323" 17,64			17,640		
			"m.č.324" 2,22			2,220		
			"m.č.325" 3,06			3,060		
			"m.č.326" 39,45			39,450		
			"m.č.327" 3,33			3,330		
			"m.č.328" 1,65			1,650		
			"m.č.329" 2,61			2,610		
			"m.č.330" 32,10			32,100		
			"m.č.331" 2,77			2,770		
			"m.č.332" 5,13			5,130		
			"m.č.333" 2,12			2,120		
			"m.č.334" 2,52			2,520		
			"m.č.335" 17,06			17,060		
			"m.č.336" 1,44			1,440		
			"m.č.337" 1,28			1,280		
			"m.č.338" 2,88			2,880		
			"m.č.339" 7,80			7,800		
			"m.č.340" 2,51			2,510		
			"m.č.341" 12,74			12,740		
			"m.č.342" 3,12			3,120		
			"m.č.343" 8,45			8,450		
			"m.č.344" 6,86			6,860		
			"m.č.345" 18,43			18,430		
			"m.č.346" 15,40			15,400		
			"m.č.347" 6,24			6,240		
			"m.č.348" 1,07			1,070		
			"m.č.349" 1,54			1,540		
			"m.č.350" 3,57			3,570		
			"m.č.351" 4,80			4,800		
			"m.č.352" 20,98			20,980		
			Mezisoučet 3.NP			585,770		
			Součet			1 734,140		

Celkem

1 031 507,54

PRÍLOHA č. 10 DODATKŮ č. 1
Změnový list

pro nezbytné změny stavby v průběhu realizace

Změnový list číslo	25	
Identifikace:		
Název akce:	„KŘP H – Rekonstrukce účelového zařízení Kounov“	
Číslo akce EDS/SMVS ¹⁾	114V17200 9280 – KŘP Khk – OPŽP – Zateplení objektu ÚZ Kounov, Nedvězí č.p.1	
Objednatel:	ČR – Krajské ředitelství policie Královéhradeckého kraje, Ulřichovo nám. 810, 501 01 Hradec Králové	
Zhotovitel:	VALC s.r.o., Pražská třída 13/84, Hradec Králové, IČ: 25281861	
Projektant:	IRBOS s.r.o., Čestice 115, 517 41 Kostelec nad Orlicí, IČ: 25933094	
Předmět změnového listu:		
ZL25 – Nová betonová terasa a schodiště		
Část díla dotčená změnovým listem:		
Předmět změnového listu:		
Požadavek investora na provedení nová dlažby na terasu včetně nových schodů.		
Původní řešení dle smluvní (tendrové) dokumentace		
- Zpětné položení původní dlažby		
Nové řešení:		
- Nová betonová dlažba na terče. Nové schodiště hlavního vstupu do objektu.		
Zdůvodnění změny:		
- Požadavek investora (§222/4)		
Vliv změny na výkresovou dokumentaci: ne		
Záznamy o změně ve stavebním deníku a zápisech z kontrolních dnů: veškeré změny jsou zaznamenány investorem v zápisech z kontrolních dnů		
Předpokládaný vliv na termín, kvalitu, cenu díla:		
Vliv na termín: ne		
Vliv na kvalitu díla: vše dle standardů a norem		
Vliv na cenu: ano		
Přípocty k ceně díla bez DPH:	527 118,91 Kč	
Odpočty z ceny díla bez DPH:	- 179 145,00Kč	
Celkový vliv na změnu ceny díla bez DPH:	347 973,91 Kč	
DPH:	73 074,52 Kč	
Celkový vliv na změnu ceny díla včetně DPH:	421 048,43 Kč	
Za zhotovitele:	Za projektanta:	Za technický dozor investora:
VALC, s.r.o.	IRBOS s.r.o.	

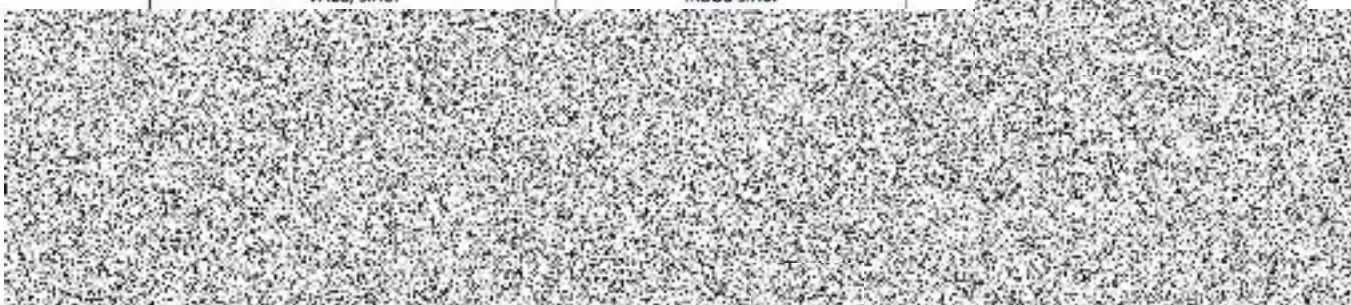

Datum: _____

¹⁾ EDS/SMVS se rozumí moduly Informačního systému programového fina

KRYCI LIST ROZPOCTU

Název stavby	Účelové zařízení KŘP Kounov	JKSO	
Název objektu	ZL25 - Nová betonová terasa a schodiště	EČO	
		Místo	Kounov-Nedvězí 1
		IČO	DIČ
Objednatel	KŘP KK	75151545	
Projektant			
Zhotovitel	VALC, s.r.o.	45537151	
Zpracoval			
	Rozpočet číslo	Dne	CZ-CPV
		21.09.2023	CZ-CPA

Měrné a účelové jednotky

Počet	Náklady / 1 m.j.	Počet	Náklady / 1 m.j.	Počet	Náklady / 1 m.j.
0	0,00	0	0,00	0	0,00

Rozpočtové náklady v CZK

A Základní rozp. náklady			B Doplnkové náklady		C Náklady na umístění stavby	
1	HSV	Dodávky	286 932,13	8	Práce přesčas	0,00
2		Montáž	226 425,08	9	Bez pevné podl.	0,00
3	PSV	Dodávky	11 299,61	10	Kulturní památka	0,00
4		Montáž	-176 682,91	11		0,00
5	"M"	Dodávky	0,00			
6		Montáž	0,00			
7	ZRN (ř. 1-6)		347 973,91	12	DN (ř. 8-11)	
20	HZS		0,00	21	Kompl. činnost	0,00
13		Zařízení staveniště				0,00
14		Projektové práce				0,00
15		Územní vlivy				0,00
16		Provozní vlivy				0,00
17		Jiné VRN				0,00
18		VRN z rozpočtu				0,00
19		VRN (ř. 13-18)				0,00
22		Ostatní náklady				0,00

Projektant, Zhotovitel, Objednatel

D Celkem bez DPH 347 973,91

DPH	%	Základ daně	DPH celkem
snížená	15,0	0,00	0,00
základní	21,0	347 973,91	73 074,52

Cena s DPH 421 048,43

E Přípočty a odpočty

Dodá zadavatel	0,00
Klouzavá doložka	0,00
Zvýhodnění	0,00

ROZPOČET S VÝKAZEM VÝMĚR

Stavba: Účelové zařízení KŘP Kounov
Objekt: ZL25 - Nová betonová terasa a schodiště

Objednatel: KŘP KK
Zhotovitel: VALC, s.r.o.
Místo: Kounov-Nedvězí 1

Zpracoval
Datum: 21. 9. 2023

Č.	TV	Kód položky	Popis	MJ	Množství celkem	Cena jednotková	Cena celkem	Cenová soustava
D HSV Práce a dodávky HSV							485 449,77	
D 3 Svislé a kompletní konstrukce							52 040,95	
450	K	345321313	Zidky atkové, parapetní, schodišťové a zábradelní ze ŽB tř. C 16/20	m3	4,669	4 590,00	21 430,71	CS ÚRS 2023 02
451	K	345351005	Zřízení bednění pinostěnných zidek atkových, parapetních, zábradelních	m2	6,160	582,00	3 585,12	CS ÚRS 2023 02
452	K	345351006	Odstranění bednění pinostěnných zidek atkových, parapetních, zábradelních	m2	6,160	142,00	874,72	CS ÚRS 2023 02
453	K	345361821	Výzluž zidek atkových, parapetních, schodišťových a zábradelních betonářskou ocelí 10 505	t	0,384	68 100,00	26 150,40	CS ÚRS 2023 02
D 6 Úpravy povrchů, podlahy a osazování výplní							233 098,73	
458	K	635311123	Kladení dlažby z betonových dlaždic 50x50 cm na sucho na terče z umělé hmoty do výšky přes 70 do 100 mm	m2	119,430	981,00	117 160,83	CS ÚRS 2023 02
459	M	59246006	dlažba plošná betonová terasová reliéfní 500x500x50mm 119,43 * 1,025	m2	122,416	769,00	94 137,90	CS ÚRS 2023 02
					122,416			
460	M	59373003	stupeň betonový vibrovlisovaný š 330 v 160 dl 1000mm	kus	20,000	1 090,00	21 800,00	CS ÚRS 2023 02
D 9 Ostatní konstrukce a práce, bourání							53 476,23	
20	K	965043331	Bourání podkladů pod dlažby betonových s potěrem nebo teracem tl do 100 mm pl do 4 m2	m3	7,899	4 910,00	38 784,09	SOD
21	K	965049111	Příplatek k bourání betonových mazanin za bourání mazanin se svařovanou sítí tl do 100 mm	m3	7,899	1 860,00	14 692,14	SOD
D 997 Přesun sutě							146 833,86	
30	K	997013156	Vnitrostaveništní doprava sutí a vybouraných hmot pro budovy v do 21 m s omezením mechanizace	t	17,725	550,00	9 748,75	SOD
442	K	997013216	Vnitrostaveništní doprava sutí a vybouraných hmot pro budovy v do 21 m ručně	t	16,123	3 780,00	60 944,94	CS ÚRS 2023 02
31	K	997013501	Odvoz sutí a vybouraných hmot na skládku nebo meziskládku do 1 km se složením	t	33,848	250,00	8 462,00	SOD
			17,725+16,123		33,848			
			Součet		33,848			
32	K	997013509	Příplatek k odvozu sutí a vybouraných hmot na skládku ZKD 1 km přes 1 km	t	643,112	11,00	7 074,23	SOD
			33,848*19 *Přepočtené koeficientem množství		643,112			
			Součet		643,112			
443	K	997013602	Poplatek za uložení na skládce (skládkovné) stavebního odpadu železobetonového kód odpadu 17 01 01	t	17,725	1 800,00	31 905,00	CS ÚRS 2023 02
441	K	997013609	Poplatek za uložení na skládce (skládkovné) stavebního odpadu ze směsí nebo oddělených frakcí betonu, cihel a keramických výrobků kód odpadu 17 01 07	t	16,123	1 780,00	28 698,94	CS ÚRS 2023 02
D PSV Práce a dodávky PSV							-137 475,86	
D 998 Přesun hmot							27 907,44	
34	K	998017003	Přesun hmot s omezením mechanizace pro budovy v do 24 m	t	28,830	968,00	27 907,44	
D 711 Izolace proti vodě, vlhkosti a plynům							6 633,83	
35	K	711111001	Provedení izolace proti zemní vlhkosti vodorovně za studena nátěrem penetračním	m2	12,812	20,90	267,77	SOD
454	K	711112001	Provedení izolace proti zemní vlhkosti svislé za studena nátěrem penetračním	m2	6,010	27,10	162,87	CS ÚRS 2023 02
36	M	11163150	lak penetrační asfaltový	t	0,005	54 450,00	272,25	SOD
455	K	711111051	Provedení izolace proti zemní vlhkosti vodorovně za studena 2x nátěr tekutou elastickou hydroizolací	m2	12,812	62,20	796,91	CS ÚRS 2023 02

ROZPOČET S VÝKAZEM VÝMĚR

Stavba: Účelové zařízení KŘP Kounov
Objekt: ZL25 - Nová betonová terasa a schodiště

Objednatel: KŘP KK
Zhotovitel: VALC, s.r.o.
Místo: Kounov-Nedvězí 1

Zpracoval:
Datum: 21. 9. 2023

Č.	TV	Kód položky	Popis	MJ	Množství celkem	Cena jednotková	Cena celkem	Cenová soustava
456	K	711112051	Provedení izolace proti zemní vlhkosti svislé za studena 2x nátěr tekutou elastickou hydroizolací	m2	6,010	103,00	619,03	CS ÚRS 2023 02
457	M	24551050	stěrka hydroizolační cementová kapilární aktivní s dodatečnou krystalizací do spodní stavby	kg	35,000	129,00	4 515,00	CS ÚRS 2023 02

D 767 Konstrukce zámečnické 7 127,87

446	K	767531111	Montáž vstupních kovových nebo plastových rohoží čistících zón	m2	0,518	69,70	36,10	CS ÚRS 2023 02
447	M	69752001	rohož vstupní provedení hliník standard 27 mm	m2	0,570	9 060,00	5 164,20	CS ÚRS 2023 02
448	K	767531121	Osazení zapuštěného rámu z L profilů k čistícím rohožím	m	3,200	109,00	348,80	CS ÚRS 2023 02
449	M	69752150	rám pro zapuštění profil L-30/30 25/25 20/30 15/30-AI	m	3,520	383,00	1 348,16	CS ÚRS 2023 02
444	K	767531811	Demontáž vstupních kovových nebo plastových čistících rohoží	m2	0,518	41,80	21,65	CS ÚRS 2023 02
445	K	767531821	Demontáž rámu k čistícím rohožím	m	3,200	65,30	208,96	CS ÚRS 2023 02

D 772 Podlahy z kamene -179 145,00

71	K	772521-R	Zpětné kladení dlažby z kamene z pravouhlých desek a dlaždic lepených tl do 30 mm	m2	-119,430	1 500,00	-179 145,00	SOD
----	---	----------	---	----	----------	----------	-------------	-----

Celkem

347 973,91

PŘÍLOHA č. 11 DODÁVKU č. 1

Změnový list pro nezbytné změny stavby v průběhu realizace

Změnový list číslo 26		
Identifikace:		
Název akce:	„KŘP H – Rekonstrukce účelového zařízení Kounov“	
Číslo akce EDS/SMVS ¹⁾	114V17200 9280 – KŘP Khk – OPŽP – Zateplení objektu ÚZ Kounov, Nedvězí č.p.1	
Objednatel:	ČR – Krajské ředitelství policie Královéhradeckého kraje, Ulřichovo nám. 810, 501 01 Hradec Králové	
Zhotovitel:	VALC s.r.o., Pražská třída 13/84, Hradec Králové, IČ: 25281861	
Projektant:	IRBOS s.r.o., Čestice 115, 517 41 Kostelec nad Orlicí, IČ: 25933094	
Předmět změnového listu: ZL26 – Přemístění DA		
Část díla dotčená změnovým listem:		
Předmět změnového listu:		
Při realizaci bylo zjištěno, že projektem navrhované místo pro umístění dieselagregátu je nevyhovující z důvodu kolize se sáním přívodu vzduchu pro tepelná čerpadla. Nadále není dodržen rozměr únikových cest dle PBR. Z tohoto důvodu je třeba DA posunout na jiné místo, kde bude vyhotovena základová patka a bude zde prodloužen přívod elektro.		
Původní řešení dle smluvní (tendrové) dokumentace		
- Špatné umístění u objektu.		
Nové řešení:		
- Zhotovení nového základu a prodloužení přívodů elektro.		
Zdůvodnění změny:		
- Chyba projektu (§222/6)		
Vliv změny na výkresovou dokumentaci: ano		
Záznamy o změně ve stavebním deníku a zápisech z kontrolních dnů: veškeré změny jsou zaznamenány investorem v zápisech z kontrolních dnů		
Předpokládaný vliv na termín, kvalitu, cenu díla:		
Vliv na termín: ne		
Vliv na kvalitu díla: vše dle standardů a norem		
Vliv na cenu: ano		
Přípočty k ceně díla bez DPH:	220 389,42 Kč	
Odpočty z ceny díla bez DPH:	- Kč	
Celkový vliv na změnu ceny díla bez DPH:	220 389,42 Kč	
DPH:	46 281,78 Kč	
Celkový vliv na změnu ceny díla včetně DPH:	266 671,20 Kč	
Za zhotovitele:	Za projektanta:	Za technický dozor investora:
VALC, s.r.o.	IRBOS s.r.o.	



Datum: _____

¹⁾ EDS/SMVS se rozumí moduly Informačního systému programového f

KRYCI LIST ROZPOCTU

Název stavby	Účelové zařízení KŘP Kounov	JKSO	
Název objektu	ZL26 - Přemístění DA	EČO	
		Místo	Kounov-Nedvězí 1
		IČO	DIČ
Objednatel	KŘP KK	75151545	
Projektant			
Zhotovitel	VALC, s.r.o.	45537151	
Zpracoval			
	Rozpočet číslo	Dne	CZ-CPV
		22.09.2023	CZ-CPA

Měrné a účelové jednotky

Počet	Náklady / 1 m.j.	Počet	Náklady / 1 m.j.	Počet	Náklady / 1 m.j.
0	0,00	0	0,00	0	0,00

Rozpočtové náklady v CZK

A		B		C					
Základní rozp. náklady		Doplňkové náklady		Náklady na umístění stavby					
1	HSV	Dodávky	52 630,64	8	Práce přesčas	0,00	13	Zařízení staveniště	0,00
2		Montáž	92 343,78	9	Bez pevné podl.	0,00	14	Projektové práce	0,00
3	PSV	Dodávky	0,00	10	Kulturní památka	0,00	15	Územní vlivy	0,00
4		Montáž	0,00	11		0,00	16	Provozní vlivy	0,00
5	"M"	Dodávky	0,00				17	Jiné VRN	0,00
6		Montáž	75 415,00				18	VRN z rozpočtu	0,00
7	ZRN (ř. 1-6)		220 389,42	12	DN (ř. 8-11)		19	VRN (ř. 13-18)	0,00
20	HZS		0,00	21	Kompl. činnost	0,00	22	Ostatní náklady	0,00

Projektant, Zhotovitel, Objednatel

D Celkem bez DPH 220 389,42

DPH	%	Základ daně	DPH celkem
snižená	15,0	0,00	0,00
základní	21,0	220 389,42	46 281,78

Cena s DPH 266 671,20

E Připočty a odpočty

Dodá zadavatel	0,00
Klouzavá doložka	0,00
Zvýhodnění	0,00

ROZPOČET S VÝKAZEM VÝMĚR

Stavba: Účelové zařízení KRP Kounov
Objekt: ZL26 - Přemístění DA

Objednatel: KRP KK
Zhotovitel: VALC, s.r.o.
Místo: Kounov-Nedvězí 1

Zpracoval:
Datum: 22. 9. 2023

Č.	TV	Kód položky	Popis	MJ	Množství celkem	Cena jednotková	Cena celkem	Cenová soustava
D		HSV	Práce a dodávky HSV				93 613,22	
D		1	Zemní práce				30 819,36	
461	K	131313711	Hloubení zapažených jam v soudržných horninách třídy těžitelnosti II skupiny 4 ručně	m3	12,480	2 090,00	26 083,20	CS ÚRS 2023 02
8	K	162251122	Vodorovné přemístění do 50 m výkopku/sypání z horniny třídy těžitelnosti II, skupiny 4 a 5	m3	12,480	82,50	1 029,60	SOD
			12,48		12,480			
9	K	162751139	Příplatek k vodorovnému přemístění výkopku/sypání z horniny třídy těžitelnosti II, skupiny 4 a 5 ZKD 1000 m přes 10000 m	m3	124,800	29,70	3 706,56	SOD
			12,48*10 "Přepočtené koeficientem množství		124,800			
			Součet		124,800			
D		2	Zakládání				62 793,86	
24	K	275321411	Základové patky ze ŽB bez zvýšených nároků na prostředí tř. C 20/25	m3	8,944	5 115,60	45 753,93	SOD
			4,3*1,6*1,3		8,944			
			Součet		8,944			
25	K	275351121	Zřízení bednění základových patek	m2	15,340	699,60	10 731,86	SOD
26	K	275351122	Odstranění bednění základových patek	m2	15,340	50,20	770,07	SOD
27	K	275361821	Výztuž základových patek betonářskou ocelí 10 505 (R)	t	0,071	78 000,00	5 538,00	SOD
D		M	Práce a dodávky M				126 776,20	
D		21-M	Elektromontáže				75 415,00	
462	K	21-MR001	Přívod pro DA - viz cenová nabídka	kpl	1,000	75 415,00	75 415,00	CN
D		D2	Doplnění do rozvaděčů				11 990,00	
12	K	Pol12	Pojistková přípojková skříň do stěny, sada 6x PN2, do 400A, včetně montáže	ks	1,000	11 990,00	11 990,00	SOD
D		D3	Kabely a vodiče				39 371,20	
19	K	Pol19	Kabel CYKY-J 3x1,5	m	237,000	39,60	9 385,20	SOD
27	K	Pol27	Kabel AYKY-J 3x120+70	m	94,000	319,00	29 986,00	SOD
Celkem							220 389,42	

STAVBA: KŘP Khk – OPŽP - Zateplení objektu ÚZ
INVESTOR: Česká republika - Krajské ředitelství policie Královéhradeckého kraje

REKAPITULACE		materiál	montáž	celkem
Elektro		24 495,00	44 667,00	69 162,00
Mezisoučet		24 495,00	44 667,00	69 162,00
Podružný materiál	1,0%			244,95
PPV	6,0%			2 680,02
Doprava	3,6%			881,82
Ostatní	1,0%			446,67
HZS	hod.	5,00	400,00	2 000,00
Mezisoučet				6 253,46
CENA bez DPH				75 415
Daňový základ	15,0%	0		0
Daňový základ	21,0%	75 415		15 837
Daň celkem				15 837
CENA s DPH				91 253

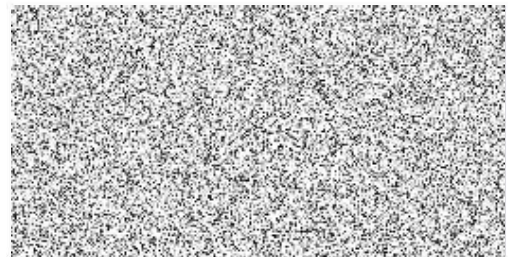

NAZEV	MJ	JC mat.	JC mont.	materiál	montáž	JC celkem	Celkem
Silnoproud				24 495 Kč	44 667 Kč		69 161,25
Řízení pro DA - jiné umístění							
Kabel AYKY-J 3x120+70	m	94	0,00	0,00	0,00	0,00	0,00
Pojistková přípojková skříň do stěny, sada 6x PN2, do 400A, včetně montáže	ks	1	0,00	0,00	0,00	0,00	0,00
KABELOVÝ VÝKOP H850xŠ450, ZEMINA TR.4	m	45	0,00	385,00	0,00	17325,00	17 325,00
ZŘÍZENÍ LOŽE H50xŠ450	m	45	76,00	105,00	3420,00	4725,00	8 145,00
ULOŽENÍ ZEMNÍ SÍTĚ A ZÁSYP LOŽE H100xŠ450	m	45	8,00	11,00	360,00	495,00	855,00
PŘESÁTÍ HLÍNY PRO LOŽE VÝKOPU /100m, h=0,15m, š=0,45m/	m3	3,15	0,00	991,00	0,00	3121,65	3 121,65
ZÁHOZ KABELOVÉ RÝHY ZEMINOU H700xŠ450	m	45	0,00	240,00	0,00	10800,00	10 800,00
ÚPRAVA TERÉNU PROVIZORNÍ	m2	23	0,00	96,00	0,00	2208,00	2 208,00
Nový přívod do RH (poddimenzován)							
Kabel CYKY-J 4x35	m	37	528,50	48,30	19554,50	1787,10	21 341,60
Přívody pro EZS (slaboproud)							
Kabel CYKY-J 3x1,5	m	237	0,00	0,00	0,00	0,00	0,00
Doplnění jističů do rozvaděčů							
Jistič 10A/1/B	ks	5	232,00	265,00	1160,00	1325,00	2 485,00
Úprava v rozvaděčích	hod	6	0,00	480,00	0,00	2880,00	2 880,00