

## DODATEK č. 12

ke

## SMLOUVĚ O DÍLO

uzavřené dne 22.12.2009 podle § 536 a násl. zákona č. 513/1991 Sb., obchodního zákoníku,  
ve znění pozdějších předpisů

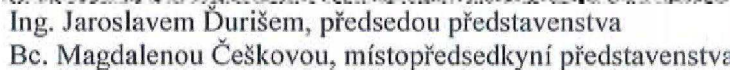

Název stavby : **Výstavba metra V.A (Dejvická – Motol) – stavební část**  
Číslo stavby : **01 08 986**  
Číslo smlouvy objednatele : **001098 00 09**  
Číslo smlouvy obstaravatele : **9 9617 Pr 082**  
Číslo smlouvy zhotovitele : **9080073**

### I. SMLUVNÍ STRANY

**Objednatel :** **Dopravní podnik hl. m. Prahy, akciová společnost**  
se sídlem : Sokolovská 217/42, 190 22 Praha 9  
IČ : 000 05 886  
DIČ : CZ00005886 – plátce DPH  
bankovní spojení :   
číslo účtu :   
zastoupená : Ing. Jaroslavem Ďurišem, předsedou představenstva  
Bc. Magdalenou Češkovou, místopředsedkyní představenstva  
zapsaná v obchodním rejstříku vedeném Městským soudem v Praze v oddíle B, vložka  
č. 847

zastoupená na základě plné moci společnosti

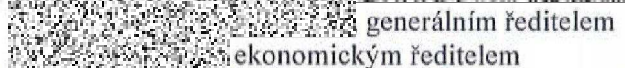
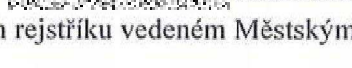
**Inženýring dopravních staveb a.s.**

se sídlem : Na Moráni 3/360, 128 00 Praha 2  
IČ : 279 23 673  
DIČ : CZ27923673 – plátce DPH  
bankovní spojení :   
číslo účtu :   
zastoupená :  generálním ředitelem  
 ekonomickým ředitelem  
zapsaná v obchodním rejstříku vedeném Městským soudem v Praze v oddíle B, vložka  
č. 12096

(dále jen „objednatel“)

**Zhotovitel :** Účastníci „Sdružení metro V.A (Dejvická – Motol)“, založeného dne 14.5.2009 podle § 829 a násl. zákona č. 40/1964 Sb., občanského zákoníku, ve znění pozdějších předpisů, účastníky sdružení :

**Metrostav a.s.**, se sídlem Koželužská 2246, 180 00 Praha 8  
jako „vedoucím účastníkem sdružení“

a

**HOCHTIEF CZ a.s.**, se sídlem Plzeňská 16/3217, 150 00 Praha 5  
jako „členem sdružení“

**Metrostav a.s.**

se sídlem : Koželužská 2450/4, 180 00 Praha 8

IČ : 000 14 915

DIČ : CZ00014915 – plátce DPH

bankovní spojení : 

číslo účtu : 

zastoupená : Ing. Pavlem Pilátem, členem představenstva

Ing. Františkem Kočím, členem představenstva

zapsaná v obchodním rejstříku vedeném Městským soudem v Praze v oddíle B, vložka č. 758

**HOCHTIEF CZ a.s.**

se sídlem : Plzeňská 16/3217, 150 00 Praha 5

IČ : 466 78 468

DIČ : CZ46678468 – plátce DPH

bankovní spojení : 

číslo účtu : 

zastoupená : Ing. Tomášem Bílkem, předsedou představenstva

Jörg Mathew, člen představenstva

zapsaná v obchodním rejstříku vedeném Městským soudem v Praze v oddíle B, vložka č. 6229

(dále jen „zhotovitel“)

**Vedoucí účastník „Sdružení metro V.A (Dejvická – Motol)“, dle smlouvy o sdružení zmocněný jménem sdružení vystupovat a jednat navenek vůči třetím osobám, je společnost :**

**Metrostav a.s.**

se sídlem : Koželužská 2450/4, 180 00 Praha 8

IČ : 000 14 915

DIČ : CZ00014915 – plátce DPH

bankovní spojení : 

číslo účtu : 

zastoupená : Ing. Pavlem Pilátem, členem představenstva

Ing. Františkem Kočím, členem představenstva

zapsaná v obchodním rejstříku vedeném Městským soudem v Praze v oddíle B, vložka č. 758

## II. PŘEDMĚT DODATKU

Předmětem tohoto Dodatku č. 12 je dohoda smluvních stran o poskytnutí zálohy zhotoviteli na realizaci stavby.

Dle Zadávací dokumentace dílu 1, části 3, bodu 162.2. může objednatel poskytnout zhotoviteli, za předpokladu splnění stanovených podmínek, zálohu do výše 10% z dohodnutého ročního objemu prací.

Na základě žádosti zhotovitele a v souladu se Zadávací dokumentací, dílem 1, části 3, bodem 162.2. je předmětem tohoto dodatku dohoda stran o poskytnutí zálohy na realizaci stavby ve výši 430.000.000,-- Kč (slovy: čtyřistatřicetmilionů korun českých).

Částka byla stanovena dle přílohy č. 1 k tomuto Dodatku č. 12 a na základě dopisu č.j. KS/104/2014 ze dne 20.1.2014 generálního ředitele Dopravního podniku hl. m. Prahy, akciová společnost.

Na tuto částku zhotovitel vystaví a objednateli doručí zálohovou fakturu, která bude splatná do 14-ti dnů od jejího doručení objednateli.

Poskytnutá záloha bude zúčtována k DUZP, které je v souladu se zadávacími podmínkami veřejné zakázky stanoveno na 31.12.2014.

Smluvní strany se dále dohodly na následující úpravě smlouvy:

### IV. Cena díla

#### 4.18. část původního textu:

Cena bude uhrazena na základě faktury - daňového dokladu, který musí mít veškeré náležitosti daňového dokladu ve smyslu §28 zákona o DPH a v případě stavebních a montážních prací náležitosti dle §92a zákona č. 235/2004 Sb., o DPH. Nad rámec zákonných náležitostí musí být uvedeno číslo smlouvy, číslo objednávky a číselný kód klasifikace produkce CZ CPA.

se mění na nový text:

Cena bude uhrazena na základě faktury - daňového dokladu, který musí mít veškeré náležitosti daňového dokladu dle zákona o DPH. Dále musí mít faktura - daňový doklad náležitosti účetního dokladu dle zákona č. 563/1991 Sb. o účetnictví, v platném znění. Nad rámec zákonných náležitostí musí být uvedeno číslo smlouvy, číslo objednávky a číselný kód klasifikace produkce CZ CPA.

## III. ZÁVĚREČNÁ USTANOVENÍ

3.1. Ostatní ustanovení smlouvy o dílo ze dne 22.12.2009, v platném znění, nedotčené tímto Dodatkem č. 12 se nemění a zůstávají v platnosti.

3.2. Tento dodatek je vyhotoven v osmi stejnopisech s jednou přílohou – dvě vyhotovení pro každého účastníka smluvního vztahu. Dodatek nabývá platnosti a účinnosti dnem, kdy byl podepsán odpovědnými zástupci smluvních stran.

3.3. Smluvní strany prohlašují, že tento dodatek č. 12 je pravým a svobodným projevem jejich vůle, prosté tísně či nápadně nevýhodných podmínek a na důkaz toho připojují své vlastoruční podpisy.

V Praze dne 28-02-2014

**Za objednatele :**

Dopravní podnik hl. m. Prahy, akciová společnost



Ing. Jaroslav Duriš  
předseda představenstva



Bc. Magdalena Češková  
místopředsedkyně představenstva

Inženýring dopravních staveb a.s.



generální ředitel

ekonomický ředitel

**Za zhotovitele :**

účastníci „Sdružení metro V.A (Dejvická – Motol) :

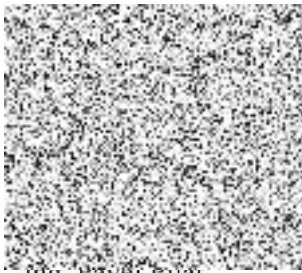

Ing. Pavlína  
člen představenstva

Metrostav a.s.

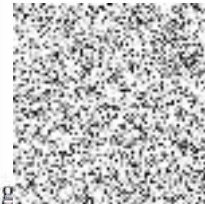

Ing. ...  
člen představenstva

HOCHTIEF CZ a.s.

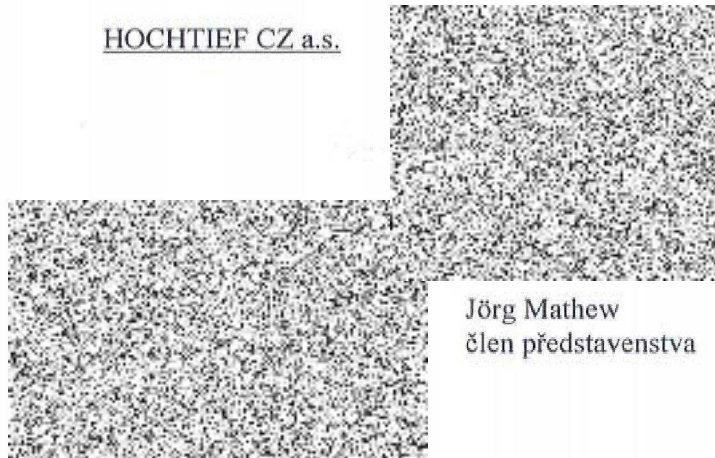
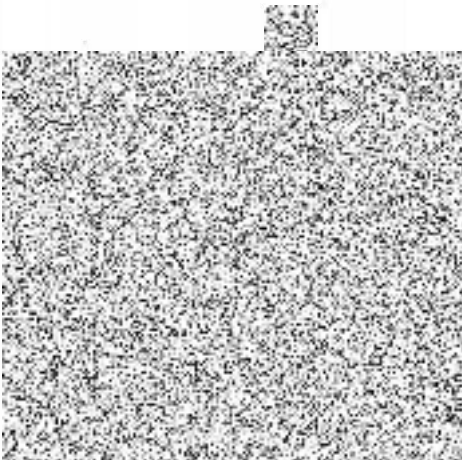

Jörg Mathew  
člen představenstva

Plán fakturace na rok r.2014 po měsících a r.2015 po čtvrtletích

Stavba: Provozní úsek metra V.A Dejvická - Motol

údaje v Kč

	Skutečnost za r.2013	Rok 2014 celkem	Z toho: leden	únor	březen	duben	květen	červen
<b>Metrostav a.s., HOCHTIEF CZ a.s., Praha</b>	2 928 706 061	4 300 000 000	650 000 000	650 000 000	300 000 000	300 000 000	300 000 000	300 000 000
Inženýring dopravních staveb, a.s., Praha 2								
METROPROJEKT Praha a.s., Praha 2								
Česká pošta s.p.								
Archeo Pro o.p.s								
Sdružení ARCADIS - INSET								
Správní poplatky								
Pražská vodohospodářská společnost, a.s., PVK a.s.								
PRE distribuce,a.s.								
GŘ cel								
Skanska a.s.								
Skanska a.s. předstihové PS								
První elektro,a.s.								
Ellodo - Citelum s.r.o.								
Telefónica O2 Czech Republic, a.s.								
Pražská plynárenská - Distribuce,a.s.								
GTS Czech								
UPC Česká republika,a.s.								
SITEL s.r.o.								
Ministerstvo vnitra ČR								
T Systems Czech Republic a.s.								
GEOlest a.s a Amberg								
Valbek, s.r.o., Liberec								
Pražská tepleňská a.s.								
Euro Managers s.r.o.								
H1K Consulting s.r.o.								
Jelínek								
Ing Kšíkal								
Mudroch								
MERTL AKUSTIKA								
AREA GK								
FRAM Consult								
SUP Tel								
Metrostav a.s.PC 94 Pohyblivé schody a výtahy								
AŽD Praha - PC 92 Zabezpečovací zařízení								
OHL ŽS a.s. - rek.stropní desky Dejvická								
PRE Distribuce sml.o VB na kabel 22 kV do MO								
PRE Distribuce původní kabelové vedení 22kVst.Motol								
IBR								
Výkupy pozemků, ostatní								
<b>CELKEM</b>	<b>2 928 706 061</b>	<b>4 300 000 000</b>	<b>650 000 000</b>	<b>650 000 000</b>	<b>300 000 000</b>	<b>300 000 000</b>	<b>300 000 000</b>	<b>300 000 000</b>

Datum: 6.1. 2014

Předpokládaný plán fakturace Sdružení metro V.A na rok 2014 na základě aktualizace Predikce cenové části, která byla dne 4.11.2013 zaslána na DP a INŽ (původní dokument Specifikace změn nastalých od zahájení výstavby v 01/2010 do současnosti ve vztahu k rozsahu díla, časovému plánu výstavby a predikci úpravy ceny díla z 31.5.2012).

4 300 000 000 Kč

Výše zálohy 10% z předloženého ročního plánu fakturace (Bed 162.2 Dodacích podmínek)

430 000 000 Kč

údaje v Kč

červenec	srpen	září	říjen	listopad	prosinec	Rok 2015				
						I.čtvrtletí	II.čtvrtletí	III.čtvrtletí	IV.čtvrtletí	celkem r.2015
300 000 000	300 000 000	300 000 000	300 000 000	300 000 000	300 000 000	437 800 000				437 800 000
300 000 000	300 000 000	300 000 000	300 000 000	300 000 000	300 000 000	437 800 000				437 800 000