

DODATEK č. 11

ke

SMLOUVĚ O DÍLO

uzavřené dne 22.12.2009 podle § 536 a násl. zákona č. 513/1991 Sb., obchodního zákoníku
ve znění pozdějších předpisů

Název stavby : **Výstavba metra V.A (Dejvická – Motol) – stavební část**
Číslo stavby : **01 08 986**
Číslo smlouvy objednatele : **001098 00 09**
Číslo smlouvy obstaravatele : **9 9617 Pr 082**
Číslo smlouvy zhotovitele : **9080073**



I. SMLUVNÍ STRANY

Objednatel : **Dopravní podnik hl. m. Prahy, akciová společnost**
se sídlem : Sokolovská 217/42, 190 22 Praha 9
IČ : 000 05 886
DIČ : CZ00005886 – plátce DPH
bankovní spojení : Česká spořitelna, a.s., pobočka Rytířská 29, 11000 Praha 1
číslo účtu : 1930731349/0800
zastoupená : Ing. Jaroslavem Ďurišem, předsedou představenstva
Bc.Magdalenou Češkovou, místopředsedkyní představenstva

zapsaná v obchodním rejstříku vedeném Městským soudem v Praze v oddíle B,
vložka č. 847

zastoupená na základě plné moci společností

Inženýring dopravních staveb a.s.

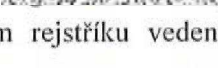
se sídlem : Na Moráni 3/360, 128 00 Praha 2
IČ : 279 23 673
DIČ : CZ27923673 – plátce DPH
bankovní spojení : 
číslo účtu : 
zastoupená :  generálním ředitelem
 ekonomickým ředitelem

zapsaná v obchodním rejstříku vedeném Městským soudem v Praze v oddíle B,
vložka č. 12096

(dále jen „objednatel“)

Zhotovitel : Účastníci „Sdružení metro V.A (Dejvická – Motol)“, založeného dne 14.5.2009 podle § 829 a násl. zákona č. 40/1964 Sb., občanského zákoníku ve znění pozdějších předpisů, účastníky sdružení :

Metrostav a.s., se sídlem Koželužská 2246, 180 00 Praha 8 jako „vedoucím účastníkem sdružení“

a

HOCHTIEF CZ a.s., se sídlem Plzeňská 16/3217, 150 00 Praha 5 jako „členem sdružení“

Metrostav a.s.

se sídlem : Koželužská 2450/4, 180 00 Praha 8

IČ : 000 14 915

DIČ : CZ00014915 – plátce DPH

bankovní spojení :

číslo účtu :

zastoupená :

Jiřím Bělohlavem, předsedou představenstva
Ing. Františkem Kočím, členem představenstva

zapsaná v obchodním rejstříku vedeném Městským soudem v Praze v oddíle B, vložka č. 758

HOCHTIEF CZ a.s.

se sídlem : Plzeňská 16/3217, 150 00 Praha 5

IČ : 466 78 468

DIČ : CZ46678468 – plátce DPH

bankovní spojení :

číslo účtu :

zastoupená :

Ing. Tomášem Bílkem, předsedou představenstva
Jörg Mathew, člen představenstva

zapsaná v obchodním rejstříku vedeném Městským soudem v Praze v oddíle B, vložka č. 6229

(dále jen „zhotovitel“)

Vedoucí účastník „Sdružení metro V.A (Dejvická – Motol)“, dle smlouvy o sdružení zmocněný jménem sdružení vystupovat a jednat navenek vůči třetím osobám, je společnost :

Metrostav a.s.

se sídlem : Koželužská 2450/4, 180 00 Praha 8

IČ : 000 14 915

DIČ : CZ00014915 – plátce DPH

bankovní spojení :

číslo účtu :

zastoupená :

Jiřím Bělohlavem, předsedou představenstva
Ing. Františkem Kočím, členem představenstva

zapsaná v obchodním rejstříku vedeném Městským soudem v Praze v oddíle B, vložka č. 758

*Smluvní strany se dohodly na následujících úpravách smlouvy.***II. Předmět a doba plnění***Původní text se doplňuje takto:*

- Smluvní strany se dohodly na úpravě předmětu smlouvy o vícepráce podrobně specifikované v Příloze č. 1 tohoto dodatku u těchto stavebních objektů: 05-24/01, 09-18/51, 09-18/52, 09-18/54. Soupis a odůvodnění nezbytnosti stavebních prací (změn stavebních objektů) včetně rozpisu cen pro jednotlivé stavební objekty dle § 34, odst. 5, písm. b) zákona o veřejných zakázkách č. 137/2006 Sb., v platném znění, tvoří Přílohu tohoto č.2 Dodatku č.11.

IV. Cena díla*Původní text se doplňuje o následující body takto:*

- 4.17. V souvislosti s úpravou předmětu smlouvy o dílo se smluvní strany dohodly na úpravě ceny díla o vícepráce podrobně specifikované v Příloze č. 1 tohoto dodatku.
- 4.18. Nová cena díla zahrnující dohodnuté méněpráce vícepráce činí:

	<i>Cena bez DPH</i>
Původní cena díla celkem	13 614 919 391,-- Kč
Cena dodatku č.4	96 274 739,71 Kč
Cena dodatku č.5	- 31 440 663,66 Kč
Cena dodatku č.6	335 450 544,86 Kč
Cena dodatku č.7	401 358 325,53 Kč
Cena dodatku č.8	199 876 284,22 Kč
Cena dodatku č.9	- 488 497 107,95 Kč
Aktuální cena díla celkem před uzavřením tohoto dodatku č.11	14 127 941 513,71 Kč
Dodatek č.11 - vícepráce celkem	114 475 951,74 Kč
Dodatek č.11 - méněpráce celkem	0,- Kč
Nová cena díla celkem	14 242 417 465,45 Kč

Rekapitulace ceny díla dle dodatků č.4-9 a 11 tvoří Přílohu č.3 tohoto dodatku č.11

Cena bude uhrazena na základě faktury – daňového dokladu, který musí mít veškeré náležitosti daňového dokladu ve smyslu § 28 zákona o DPH a v případě stavebních a montážních prací náležitosti dle § 92a zákona č. 235/2004 Sb., o DPH. Nad rámec zákonných náležitostí musí být uvedeno číslo smlouvy, číslo objednávky a číselný kód klasifikace produkce CZ CPA.

Ostatní články a ustanovení výše uvedené smlouvy o dílo se nemění a zůstávají v platnosti.

Tento dodatek je vyhotoven v osmi stejnopisech – dvě vyhotovení pro každého účastníka tohoto smluvního vztahu a nabývá platnosti a účinnosti dnem, kdy byl podepsán odpovědnými zástupci obou smluvních stran.

Smluvní strany prohlašují, že tento dodatek č. 11 je pravým a svobodným projevem jejich vůle, prosté tísně či nápadně nevýhodných podmínek a na důkaz toho připojují své vlastnoruční podpisy.

V Praze dne 20.12.2013

Za objednatele :

Dopravní podnik hl. m. Prahy, akciová společnost



Ing. Jaroslav Duriš
předseda představenstva



Bc. [redacted]
místopředsedkyně představenstva



Inženýring dopravních staveb a.s.



generální ředitel

ekonomický ředitel

Za zhotovitele : Účastníci „Sdružení metro V.A (Dejvická – Motol) :

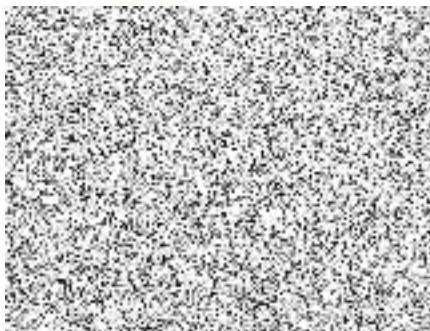

[redacted]
předseda představenstva

Metrostav a.s.

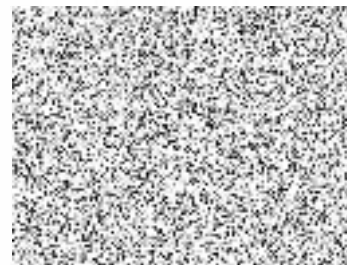

[redacted]
člen představenstva

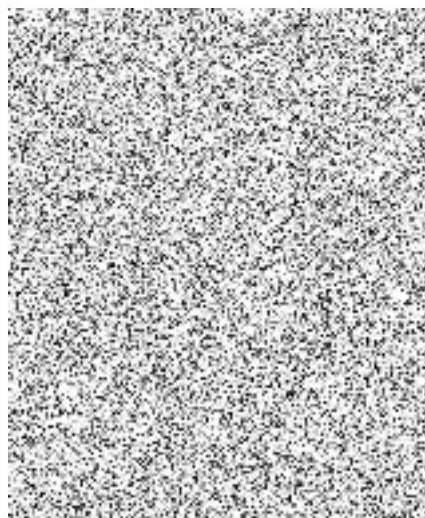

Jürg Mamew,
člen představenstva



PŘEHLED SO PRO DODATEK Č. 11

ZL	SO	Název SO	NABÍDKA	AKTUÁLNÍ SMLUVNÍ CENA	přípočet K3	odpočet (méněpráce)	změna proti AKTUÁLNÍ SMLUVNÍ CENĚ	CENA SO PO DODATKU Č. 11	změna proti NABÍDCE
	(1)	(2)	(3)	(4)	(5)	(6)	(7) = (5) + (6)	(8) = (4) + (7)	(9) = (8) - (3)
26/05/P	V.A1-05-24/01	Únikový objekt - Ražba štol a přímární ostění	8 573 153,73	1 589 274,35	11 041 993,80	0,00	11 041 993,80	12 631 268,15	4 058 114,42
8/09/P	V.A2-09-18/51	Ražený tunel pro obrátové koleje - izolace hloubené části	0,00	0,00	19 405 175,54	0,00	19 405 175,54	19 405 175,54	19 405 175,54
10/09/P	V.A2-09-18/52	Ražený tunel pro obrátové koleje - nosné konstrukce hloubené části	0,00	0,00	54 146 460,53	0,00	54 146 460,53	54 146 460,53	54 146 460,53
11/09/P	V.A2-09-18/54	Ražený tunel pro obrátové koleje - zásypy hloubené části	0,00	0,00	29 882 321,87	0,00	29 882 321,87	29 882 321,87	29 882 321,87
CELKEM			8 573 153,73	1 589 274,35	114 475 951,74	0,00	114 475 951,74	116 065 226,09	107 492 072,36

Příloha č. 1