



Smlouva o dílo

č. 2023/OBN/1723

Městská část Praha 10

se sídlem Vršovická 68, Praha 10,

IČ: 00063941

DIČ: CZ00063941

bankovní spojení: Česká spořitelna a.s., pobočka Praha 10, Vršovické nám. č 67

č účtu: 9021-2000 7333 69/ 0800

Osoby oprávněné k jednání ve věcech smluvních: Ing. Roman Březina vedoucí odboru bytů a nebytových prostor

Osoby oprávněné k jednání ve věcech technických s právem odsouhlasit faktury, změny, vícepráce a převzít dílo: Markéta Troníčková, referentka OBN/oddělení bytů a nebytových prostor

(dále jen objednatel)

a

S com ENERGO s.r.o.

Zapsaná v OR vedeném Městským soudem v Praze Oddíl C, vložka 172194

Zastoupená Jaroslavem Vasilevem - jednatelem

se sídlem Františka Diviše 1534/5, 104 00 Praha

IČO: 24761923

DIČ: CZ24761923

Bankovní spojení: Raiffeisenbank a.s.

Číslo účtu: 5041103949/5500

(dále jen zhotovitel)

uzavírají dnešního dne, měsíce a roku tuto smlouvu o dílo:

I.

Předmět smlouvy

1. Předmětem této smlouvy je oprava volného bytu č. 2, přesná specifikace místa díla č.p. 1793, k.ú. Strašnice, ul. Černokostelecká 37, Praha 10.

Jedná se o následující práce: bourací práce a demontáže, zednické práce, opravy podlah, zámečnické a truhlářské opravy, malířské a lakýrnické práce opravy elektroinstalace, plynoinstalace, vodovodu a kanalizace.

2. Vlastní rozsah prací je dán cenovou nabídkou na opravu bytu č. 2, č.p. 1793, k.ú. Strašnice, ul. Černokostelecká 37, Praha 10, která je nedílnou součástí této smlouvy jako příloha č. 1 a dále projektovou dokumentací na opravu volného bytu zpracovanou firmou KVS – Projekt s.r.o.. v 4/2023.

3. Zhotovitel se zavazuje provést na vlastní náklady a nebezpečí pro objednatele dílo za podmínek stanovených ve smlouvě a objednatel se mu zavazuje za to zaplatit cenu za podmínek ve smlouvě stanovených.

II. Čas plnění

1. Zhotovitel se zavazuje provést dílo dle článku I. této smlouvy ve lhůtě **62 dnů** od převzetí staveniště. Zhotovitel splní svou povinnost provést dílo jeho řádným ukončením v rozsahu dle této smlouvy a předáním předmětu díla objednateli písemným protokolem podepsaným oběma smluvními stranami.
2. Objednatel je povinen dílo převzít a zaplatit cenu za jeho provedení, stanovenou touto smlouvou pouze v případě, že na něm v době převzetí nebudou zjištěny vady a nedodělky, či jiné nedostatky, bránící řádnému a bezpečnému užívání díla.
3. Zhotovitel je povinen písemně oznámit objednateli, nejpozději 10 dnů předem, kdy bude dílo připraveno k předání.

III. Cena plnění

1. Smluvní strany se dohodly na celkové pevné ceně za provedení díla dle této smlouvy ve výši:

Cena bez DPH

618 917,- Kč

slovy: / šest set osmnáct tisíc devět set sedmnáct korun českých/

DPH ze základu 618 917,- Kč bude vyčíslena v zákonné výši k termínu zdanitelného plnění a to v příslušné sazbě, dle zákona č. 235/2004 Sb., „O dani z přidané hodnoty“, ve znění pozdějších předpisů.

2. Výše uvedená pevná cena zahrnuje všechny náklady potřebné k provedení díla dle této smlouvy, realizaci a předání řádně provedeného díla zhotovitelem objednateli, jakož i náklady na vybudování, provoz, údržbu, zařízení a vyklizení staveniště a zahrnuje náklady na skládkování.

3. Smluvní strany se dohodly, že pevná cena za řádně provedené dílo podle této smlouvy bude zaplácena na účet zhotovitele takto:

- a) veškeré faktury mohou být vystaveny a proplaceny jen v rozsahu skutečně provedených prací. Soupis provedených prací, potvrzený zástupcem objednatele bude nedílnou součástí každé takovéto faktury. Nedílnou součástí každé faktury bude zjišťovací protokol se soupisem skutečně provedených prací a zabudovanosti jednotlivých zařízení odsouhlasený technickým dozorem objednatele. Objednatel zálohy neposkytuje.
- b) závěrečná faktura bude vystavena zhotovitelem do 15 dnů od odevzdání díla zhotovitelem a jeho převzetí objednatelem a budou v ní vypořádány všechny dosud proplacené faktury. Součástí závěrečné faktury bude doklad o vyrovnání spotřebovaných médií.
- c) zhotovitel má právo fakturovat jen do výše 90% smluvní ceny. Zbývajících 10% pevné ceny uhradí objednatel po odstranění poslední vady a nedodělku, uvedené v přejímacím protokolu.
- d) splatnost všech faktur je 30 dnů od doručení faktury objednateli.

4. Práce objednatelem dodatečně písemně vyžádané nad rozsah předpokládaný projektem nebo výzvou více zájemcům, uhradí objednatel po vzájemné písemné dohodě o jejich rozsahu a ceně. S realizací víceprací zhotovitel nezapočne před uzavřením této písemné dohody. Skutečnosti rozhodné pro účtování víceprací zaznamenávají smluvní strany do stavebního deníku. Odsouhlasené zápisy jsou závazným podkladem pro účtování a úhradu víceprací.

5. Objednatel se zavazuje, že řádně provedené a dokončené dílo převezme a zaplatí za něj smluvní cenu.

IV.

Závazky zhotovitele

1. zhotovitel je povinen provést dílo podle této smlouvy, tj. veškeré práce a dodávky kompletně v patřičné kvalitě a včas a to v souladu se zadávací dokumentací uvedenou v čl. I. této smlouvy, platnými právními předpisy a technickými normami. Zhotovitel je povinen upozornit objednatele na případné vady projektové dokumentace a to neprodleně po jejich zjištění.
2. při realizaci staveb je zhotovitel povinen si počínat s odbornou péčí, bude chránit zájmy i majetek objednatele, omezí v možné míře negativní dopady stavební činnosti na okolí. Za škodu, kterou způsobí na majetku objednatele či třetích osob v souvislosti s prováděním shora popsáného díla, odpovídá v plném rozsahu.
3. zhotovitel odpovídá za pořádek a čistotu na staveništi, které bylo zhotoviteli předáno objednatelem, a je povinen na své náklady odstraňovat odpady a nečistoty vzniklé jeho pracemi. Totéž se týká zamezení znečišťování prostor a vozovek mimo staveniště vlivem své činnosti dle předpisů platných na území obce hl. m. Prahy.
4. zhotovitel se zavazuje vyzvat objednatele písemně zápisem ve stavebním deníku k prověření všech prací, které mají být podle popisu v zadávací dokumentaci zakryty. Předepsané zkoušky, prokazující bezchybnost provedení částí díla, musí být provedeny před jejich zakrytím jinými konstrukcemi. Nejpozději do 7 kalendářních dnu po předání a převzetí díla je zhotovitel povinen zcela vyklidit staveniště a vyklizené je předat objednateli.
5. zhotovitel je povinen vést ode dne převzetí staveniště stavební deník. Do stavebního deníku se zapisují všechny skutečnosti rozhodné pro plnění smlouvy, zejména údaje o časovém postupu prací a jejich jakosti, jakož i zdůvodnění odchylek provádění díla od zadávací dokumentace. Objednatel je povinen sledovat obsah deníku a k jeho zápisům připojovat své stanovisko. Zhotovitel je povinen uchovat stavební deník 10 let od předání a převzetí díla dle této smlouvy. První kopie stavebního (montážního) deníku předá zhotovitel objednateli nejpozději s předávacím protokolem. Zhotovitel předá objednateli všechny potřebné doklady jako např. výchozí revize, protokoly o zkouškách, certifikáty materiálů, zjednodušenou dokumentaci stávajícího stavu.
6. pro realizaci díla je nutno zajistit odběr el. energie formou vlastního elektroměru a se správnou firmou dohodnout prostory pro zařízení staveniště, způsob úhrady za odběr vody, zvýšené náklady na úklid a osvětlení. Pro dopravu materiálu nelze používat osobní výtahy v domech.
7. zhotovitel je povinen vývěskou v domě (popřípadě jednotlivých domech), umístěnou na viditelném místě, seznámit nájemce s rozsahem prováděných prací a konečným termínem dokončení díla. Vývěska bude opatřena razítkem a podpisem zhotovitele.

V.

Smluvní pokuty

1. Zhotovitel je povinen uhradit objednateli smluvní pokutu ve výši 1 000,- za každý započatý den prodlení za:
 - a) nedodržení konečného termínu dokončení díla
 - b) za prodlení s odstraněním vad a nedodělků v termínech stanovených ve stavebním deníku.
2. Zhotovitel je oprávněn uložit objednateli úrok z prodlení ve výši 0,05 % z fakturované částky za každý den prodlení ode dne splatnosti řádně vystavené faktury.

VI.

Záruční doba a odpovědnost za vady

1. Zhotovitel odpovídá za to, že předmět této smlouvy je zhotoven podle předané zadávací dokumentace, stavebního povolení a podmínek stanovených touto smlouvou a v záruční době bude mít vlastnosti obvyklé či v této smlouvě dohodnuté.
2. Záruční doba je stanovena na **60 měsíců** na veškeré práce. Záruční doba začíná běžet dnem předání a převzetí díla objednatelem.
3. Zhotovitel odpovídá za vady díla dle příslušných ustanovení platného právního řádu.

VII.

Odstoupení od smlouvy

Smluvní strany se dohodly, že za podstatné porušení smluvních povinností dle této smlouvy, které může být důvodem k odstoupení od smlouvy, bude považováno ze strany objednatele:

- zhotovitel je v prodlení s konečným termínem předání dokončeného díla více než sedm kalendářních dnů.
- zhotovitel je v prodlení s plněním předmětu díla dle této smlouvy o více než sedm kalendářních dnů.
- zhotovitel neprovede dílo v kvalitě dle schválené PD, dle stavebního povolení, platných právních předpisů a technických norem.
- zhotovitel bez vážných důvodů přerušil práce na díle na dobu delší než sedm kalendářních dnů.
- zhotovitel si při realizaci nepočiná s odbornou péčí, nechrání zájmy a majetek objednatele, případně třetích osob a neomezuje v možné míře negativní dopady stavební činnosti na okolí

VIII.

Ostatní ujednání

1. Zhotovitel prohlašuje, že má oprávnění vykonávat živnost v rozsahu předmětu této smlouvy.
2. Do funkce technického dozoru objednatele (dále TDO) byly objednatelem jmenováni paní **Markéta Troničková, tel. 267 093 314** za ÚMČ Praha 10 a za správní firmu PRAHA 10 – Majetková, a.s.
3. Technický dozor je oprávněn zejména:
 - zastupovat objednatele ve věcech technických při jednáních se zhotovitelem a stavebním úřadem
 - na vyzvání učiněné zhotovitelem nejméně 3 dny předem přebírat práce a dodávky, které budou v dalším postupu realizace díla zakryty
 - provádět kontrolu kvality díla
 - provádět kontrolu odstraňování vad a nedodělků, včetně potvrzení jejich odstranění
 - vydat souhlasné stanovisko k protokolu o předání a převzetí dokončeného díla
 - kontrolovat a stvrzovat zápisem do stavebního deníku dodržování postupu prací podle zadávací dokumentace, případně dalších požadavků objednatele
 - kontrolovat a stvrzovat soupisy provedených prací zhotovitele a přebírat jeho faktury
 - potvrdit protokol o předání a převzetí staveniště

4. Funkci stavbyvedoucího bude jako osoba určená zhotovitelem vykonávat pan [REDACTED]
tel: [REDACTED]

5. Osobou odpovědnou, u které budou uplatňovány vady, a nedodělky objednatelem, je ze strany zhotovitele pan [REDACTED]

IX.

Závěrečná ustanovení

1. Smlouva nabývá platnosti dnem jejího podpisu oběma smluvními stranami.
2. Smlouva bude uveřejněna v Registru smluv. Uveřejnění zajistí objednatel.
3. Smlouva nabývá účinnosti dnem jejího zveřejnění v Registru smluv v souladu se zákonem č. 340/2015 Sb., o zvláštních podmínkách účinnosti některých smluv, uveřejňování těchto smluv a o registru smluv (zákon o registru smluv).
4. Smlouvu lze měnit a doplňovat po dohodě smluvních stran formou písemných dodatků k této smlouvě, podepsaných oběma stranami.
5. Otázky neupravené touto smlouvou se řídí ustanoveními občanského zákoníku a platného právního řádu.
6. Smlouva se vyhotovuje ve třech exemplářích, objednatel obdrží dvě paré a zhotovitel jedno paré.
7. Účastníci smlouvu přečetli a s jejím obsahem souhlasí, což stvrzují svými podpisy.

Datum: 20-10-2023

objedn.

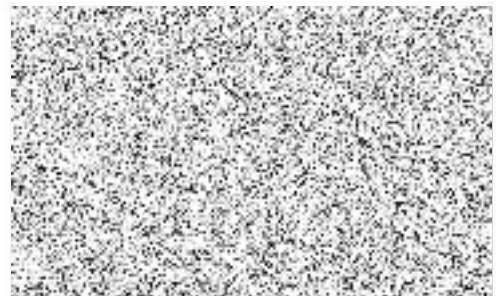

Transilbia Diviše 1034/5 IČ: 24761923
100 00 Praha 10 - Uhřetěves DIČ: CZ24761923

REKAPITULACE STAVBY

Kód: 2023/026
Stavba: Oprava volného byt č.2 Černokostelecká 1793/37, Praha 10 - Strašnice

KSO:
Místo: Černokostelecká 1793/37, Praha

CC-CZ:
Datum: 2. 4. 2023

Zadavatel:
Úřad městské části Praha 10, Vršovická 68, Praha 10

IČ:
DIČ:

Uchazeč:
S com ENERGO s.r.o.

IČ: 24761923
DIČ: CZ24761923

Projektant:
KVS - projekt s.r.o. Ing. Stojan Z.

IČ:
DIČ:

Zpracovatel:

IČ:
DIČ:

Poznámka:

Soupis prací je sestaven s využitím Cenové soustavy ÚRS. Položky, které pochází z této cenové soustavy, jsou ve sloupci 'Cenová soustava' označeny popisem 'CS ÚRS' a úrovní příslušného kalendářního pololetí. Veškeré další informace vymezení popis a podmínky použití těchto položek z Cenové soustavy, které nejsou uvedeny přímo v soupisu prací, jsou neomezeně dále k dispozici na webu podmínky.urs.cz.

Cena bez DPH			618 917,00
DPH základní	Sazba daně 21,00%	Základ daně 0,00	Výše daně 0,00
DPH snížená	15,00%	618 917,00	92 837,55
Cena s DPH v CZK			711 754,55

46 10 2023



REKAPITULACE OBJEKTŮ STAVBY A SOUPISŮ PRACÍ

Kód: 2023/026

Stavba: Oprava volného byt č.2 Černokostelecká 1793/37, Praha 10 - Strašnice

Místo: Černokostelecká 1793/37, Praha

Datum: 2. 4. 2023

Zadavatel: Úřad městské části Praha 10, Vršovická 68, Praha 10

Projektant: KVS - projekt s r.o. Ing. Stojan Z.

Uchazeč: S com ENERGO s r.o.

Zpracovatel:

Kód	Popis	Cena bez DPH [CZK]	Cena s DPH [CZK]	Typ
Náklady stavby celkem		618 917,00	711 754,55	
2023/026	Oprava volného byt č.2 Černokostelecká 1793/37, Praha 10 - Strašnice	618 917,00	711 754,55	STA

KRYCÍ LIST SOUPISU PRACÍ

Stavba:

Oprava volného byt č.2 Černokostelecká 1793/37, Praha 10 - Strašnice

KSO:

Místo: Černokostelecká 1793/37, Praha

CC-CZ:

Datum: 2. 4. 2023

Zadavatel:

Úřad městské části Praha 10, Vršovická 68, Praha 10

IČ:

DIČ:

Uchazeč:

S com ENERGO s.r.o.

IČ:

24761923

DIČ:

CZ24761923

Projektant:

KVS - projekt s.r.o. Ing. Stojan Z.

IČ:

DIČ:

Zpracovatel:

IČ:

DIČ:

Poznámka:

Soupis prací je sestaven s využitím Cenové soustavy ÚRS. Položky, které pochází z této cenové soustavy, jsou ve sloupci 'Cenová soustava' označeny popisem 'CS ÚRS' a úrovní příslušného kalendářního pololetí. Veškeré další informace vymezení popis a podmínky použití těchto položek z Cenové soustavy, které nejsou uvedeny přímo v soupisu prací, jsou neomezeně dále k dispozici na webu podmínky.urs.cz.

Cena bez DPH

618 917,00

	Základ daně	Sazba daně	Výše daně
DPH základní	0,00	21,00%	0,00
DPH snížená	618 917,00	15,00%	92 837,55

Cena s DPH

v CZK

711 754,55

REKAPITULACE ČLENĚNÍ SOUPISU PRACÍ

Stavba:

Oprava volného byt č.2 Černokostecká 1793/37, Praha 10 - Strašnice

Místo: Černokostecká 1793/37, Praha

Datum: 2. 4. 2023

Zadavatel: Úřad městské části Praha 10, Vršovická 68, Praha 10

Projektant: KVS - projekt s.r.o.
Ing. Stojan Z.

Uchazeč: S com ENERGO s.r.o.

Zpracovatel:

Kód dílu - Popis

Cena celkem [CZK]

Náklady stavby celkem	618 917,00
HSV - Práce a dodávky HSV	226 214,08
1 - Přidružené pomocné práce	16 500,00
3 - Svislé a kompletní konstrukce	190,00
6 - Úpravy povrchů, podlahy a osazování výplní	146 721,54
9 - Ostatní konstrukce a práce, bourání	30 522,47
997 - Přesun sutě	24 751,52
998 - Přesun hmot	7 528,55
PSV - Práce a dodávky PSV	376 501,28
721 - Zdravotechnika - vnitřní kanalizace	11 000,48
722 - Zdravotechnika - vnitřní vodovod	15 517,61
723 - Zdravotechnika - vnitřní plynovod	7 524,85
725 - Zdravotechnika - zařizovací předměty	25 740,81
734 - Ústřední vytápění - armatury	3 751,62
735 - Ústřední vytápění - otopná tělesa	1 882,55
741 - Elektroinstalace - silnoproud	67 275,88
742 - Elektroinstalace - slaboproud	9 278,20
751 - Vzduchotechnika	1 563,40
766 - Konstrukce truhlářské	43 581,63
767 - Konstrukce zámečnické	6 963,15
771 - Podlahy z dlaždic	21 733,61
775 - Podlahy skládané	37 928,81
776 - Podlahy povlakové	31 637,71
781 - Dokončovací práce - obklady	28 513,45
783 - Dokončovací práce - nátěry	19 791,52
784 - Dokončovací práce - malby a tapety	42 474,09
787 - Dokončovací práce - zasklívání	341,91
M - Práce a dodávky M	307,00
23-M - Montáže potrubí	105,00
58-M - Revize vyhrazených technických zařízení	202,00
HZS - Hodinové zúčtovací sazby	2 524,00
VRN - Vedlejší rozpočtové náklady	13 370,64
VRN3 - Zařízení staveniště	6 185,32
VRN4 - Inženýrská činnost	1 000,00
VRN6 - Územní vlivy	6 185,32

SOUPIS PRACÍ

Stavba:

Oprava volného byt č.2 Černokostecká 1793/37, Praha 10 - Strašnice

Místo: Černokostecká 1793/37, Praha

Datum: 2. 4. 2023

Zadavatel: Úřad městské části Praha 10, Vršovická 68, Praha 10

Projektant: KVS - projekt s.r.o.
Ing. Stojan Z.

Uchazeč: S com ENERGO s.r.o.

Zpracovatel:

PČ	Typ	Kód	Popis	MJ	Množství	J.cena [CZK]	Cena celkem [CZK]	Cenová soustava
Náklady soupisu celkem							618 917,00	
D		HSV	Práce a dodávky HSV				226 214,08	
D		1	Přidružené pomocné práce				16 500,00	
1	K	11000-R	Vykližení a vyčištění sklepní koje (police, různé krabice, kompoty, staré oblečení a pod. žádný toxický odpad) včetně ekologické likvidace odpadu a přesunu hmot	soubor	1,000	5 000,00	5 000,00	
	W		sklepní koje náležící k bytu určí správce objektu, předběžná plocha 2m2					
	W		1		1,000			
	W		Součet		1,000			
2	K	11001-R	Demontáž všech doplňků stěn, police, háčky, gamýže, nástavba se šňůrami na balkóně a pod včetně ekologické likvidace a přesunu hmot	soubor	1,000	1 500,00	1 500,00	
3	K	11002-R	Vyčištění a seřízení vnitřních žaluzií	soubor	1,000	2 000,00	2 000,00	
4	K	11003-R	Slavební přípomoc pro řemesla ZTI, elektro, plyn a topení. Sekání šlyců a prostupů, zazdívká šlyců a prostupů, úklid	soubor	1,000	8 000,00	8 000,00	
D		3	Svislé a kompletní konstrukce				190,00	
5	K	340236212	Zazdívká otvorů v příčkách nebo stěnách cihlami plnými pálenými plochy přes 0,0225 m2 do 0,09 m2, tloušťky přes 100 mm	kus	1,000	190,00	190,00	CS ÚRS 2023 01
	W		Online PSC https://podminky.urs.cz/item/CS_URS_2023_01/340236212					
	W		předsíň - nika po rozvaděči					
	W		1		1,000			
	W		Součet		1,000			
D		6	Úpravy povrchů, podlahy a osazování výplní				146 721,54	
6	K	611142001	Potažení vnitřních ploch pietivem v ploše nebo pružích, na piném podkladu sklovláknitým vtačením do tmelu stropů	m2	10,000	326,00	3 260,00	CS ÚRS 2023 01
	W		Online PSC https://podminky.urs.cz/item/CS_URS_2023_01/611142001					
	W		přechod mezi novou a stávající omítkou vzniklý při opravách					
	W		10		10,000			
	W		Součet		10,000			
7	K	611325416	Oprava vápenocementové omítky vnitřních ploch hladké, tloušťky do 20 mm, s celoplošným přeštukováním, tloušťky štuky 3 mm stropů, v rozsahu opravované plochy do 10%	m2	71,300	313,00	22 316,90	CS ÚRS 2023 01
	W		Online PSC https://podminky.urs.cz/item/CS_URS_2023_01/611325416					
	W		předsíň					
	W		11,4		11,400			
	W		wc					
	W		1,1		1,100			
	W		koupelna					
	W		2,7		2,700			
	W		pokoj 2					
	W		19,8		19,800			
	W		komora					
	W		1,8		1,800			
	W		pokoj 1					
	W		21,9		21,900			
	W		kuchyň					
	W		11,7		11,700			
	W		spíž					
	W		0,9		0,900			
	W		Součet		71,300			
8	K	612131151	Sanační postřik vnitřních omítaných ploch vápenocementový nanášený ručně celoplošně stěn	m2	24,656	122,00	3 008,03	CS ÚRS 2023 01
	W		Online PSC https://podminky.urs.cz/item/CS_URS_2023_01/612131151					
	W		plocha po původních obkladech a nebo pro nové obklady					
	W		koupelna					
	W		(1,9+1,45)*2*2		13,400			
	W		kuchyň					
	W		4*1,5		6,000			
	W		wc					
	W		(0,98+1,21)*2*1,2		5,256			
	W		Součet		24,656			

PČ	Typ	Kód	Popis	MJ	Množství	J cena [CZK]	Cena celkem [CZK]	Cenová soustava
9	K	612142001	Položení vnitřních ploch pletivem v ploše nebo pruzích, na plněm podkladu sklovláknitým vtláčením do tmelu stěn	m2	30,000	274,00	8 220,00	CS ÚRS 2023 01
		Online PSC	https://podminky.urs.cz/item/CS_URS_2023_01/612142001					
		VV	přechod mezi novou a stávající omítkou vzniklý při opravách					
		VV	30		30,000			
		VV	Součet		30,000			
10	K	612321121	Omítka vápenocementová vnitřních ploch nanášená ručně jednovrstvá, tloušťky do 10 mm hladké svislých konstrukcí stěn	m2	24,656	297,00	7 322,83	CS ÚRS 2023 01
		Online PSC	https://podminky.urs.cz/item/CS_URS_2023_01/612321121					
		VV	plocha po původních obkladech a nebo pro nové obklady					
		VV	koupelna					
		VV	(1,9+1,45)*2*2		13,400			
		VV	kuchyň					
		VV	4*1,5		6,000			
		VV	wc					
		VV	(0,98+1,21)*2*1,2		5,256			
		VV	Součet		24,656			
11	K	612321191	Omítka vápenocementová vnitřních ploch nanášená ručně Příplatek k cenám za každých dalších i započatých 5 mm tloušťky omítky přes 10 mm stěn	m2	24,656	89,00	2 194,38	CS ÚRS 2023 01
		Online PSC	https://podminky.urs.cz/item/CS_URS_2023_01/612321191					
		VV	plocha po původních obkladech a nebo pro nové obklady					
		VV	koupelna					
		VV	(1,9+1,45)*2*2		13,400			
		VV	kuchyň					
		VV	4*1,5		6,000			
		VV	wc					
		VV	(0,98+1,21)*2*1,2		5,256			
		VV	Součet		24,656			
12	K	612325112	Vápenocementová omítka rýh hladká ve stěnách, šířky rýhy přes 150 do 300 mm	m2	2,400	883,00	2 119,20	CS ÚRS 2023 01
		Online PSC	https://podminky.urs.cz/item/CS_URS_2023_01/612325112					
		VV	ZTI					
		VV	8*0,3		2,400			
		VV	Součet		2,400			
13	K	612325416	Oprava vápenocementové omítky vnitřních ploch hladké, tloušťky do 20 mm, s celoplošným přeštukováním, tloušťky štuky 3 mm stěn, v rozsahu opravované plochy do 10%	m2	252,589	255,00	64 410,20	CS ÚRS 2023 01
		Online PSC	https://podminky.urs.cz/item/CS_URS_2023_01/612325416					
		VV	předstř					
		VV	(3,76+3,81)*2*3,25		49,205			
		VV	wc					
		VV	(0,98+1,21)*2*2,05		8,979			
		VV	koupelna					
		VV	(1,45+1,9)*2*1,25		8,375			
		VV	pokoj 2					
		VV	(5,37+3,47)*2*3,04		53,747			
		VV	komora					
		VV	(1,18+1,5)*2*3,25		17,420			
		VV	pokoj 1					
		VV	(5,36+3,98)*2*3,05		56,974			
		VV	kuchyň					
		VV	(5,36+2,21)*2*3,05		46,177			
		VV	spiž					
		VV	(0,88+1,04)*2*3,05		11,712			
		VV	Součet		252,589			
14	K	642944121	Osazení ocelových dveřních zárubní lisovaných nebo z úhelníků dodatečně s vybetonováním prahu, plochy do 2,5 m2	kus	8,000	735,00	5 880,00	CS ÚRS 2023 01
		Online PSC	https://podminky.urs.cz/item/CS_URS_2023_01/642944121					
		VV	vstupní dveře					
		VV	1		1,000			
		VV	wc					
		VV	1		1,000			
		VV	koupelna					
		VV	1		1,000			
		VV	pokoj 2					
		VV	1		1,000			
		VV	komora					
		VV	1		1,000			
		VV	pokoj 1					
		VV	1		1,000			
		VV	kuchyň					
		VV	1		1,000			
		VV	spiž					
		VV	1		1,000			
		VV	Součet		8,000			
15	M	55331435	zárubeň jednokřídlá ocelová pro dodatečnou montáž II stěny 110-150mm rozměru 600/1970, 2100mm	kus	3,000	3 980,00	11 940,00	CS ÚRS 2023 01
		VV	wc					
		VV	1		1,000			
		VV	komora					
		VV	1		1,000			
		VV	spiž					
		VV	1		1,000			
		VV	Součet		3,000			

PČ	Typ	Kód	Popis	MJ	Množství	J.cena [CZK]	Cena celkem [CZK]	Cenová soustava
16	M	55331437	zárubeň jednokřídlá ocelová pro dodatečnou montáž tl stěny 110-150mm rozměru 800/1970, 2100mm	kus	3,000	4 050,00	12 150,00	CS ÚRS 2023 01
	W		pokoj 2		1,000			
	W		1					
	W		pokoj 1		1,000			
	W		1					
	W		kuchyň		1,000			
	W		1					
	W		Součet		3,000			
17	M	55331572	zárubeň jednokřídlá ocelová pro zděnl s protipožární úpravou tl stěny 210-250mm rozměru 800/1970, 2100mm	kus	1,000	3 900,00	3 900,00	CS ÚRS 2023 01
	W		vstupní dveře		1,000			
	W		1					
	W		Součet		1,000			
D	9		Ostatní konstrukce a práce, bourání				30 522,47	
18	K	849101111	Lešení pomocné pracovní pro objekty pozemních staveb pro zařízení do 150 kg/m2, o výšce leševné podlahy do 1,9 m	m2	71,300	65,20	4 648,76	CS ÚRS 2023 01
	Online PSC		https://podminky.urs.cz/item/CS_URS_2023_01/849101111					
	W		předsíň		11,400			
	W		11,4					
	W		wc		1,100			
	W		1,1					
	W		koupelna		2,700			
	W		2,7					
	W		pokoj 2		19,800			
	W		19,8					
	W		komora		1,800			
	W		1,8					
	W		pokoj 1		21,900			
	W		21,9					
	W		kuchyň		11,700			
	W		11,7					
	W		spíž		0,900			
	W		0,9					
	W		Součet		71,300			
19	K	952901111	Vyčištění budov nebo objektů před předáním do užívání budov bytové nebo občanské výstavby, světlé výšky podlaží do 4 m	m2	71,300	124,00	8 841,20	CS ÚRS 2023 01
	Online PSC		https://podminky.urs.cz/item/CS_URS_2023_01/952901111					
	W		předsíň		11,400			
	W		11,4					
	W		wc		1,100			
	W		1,1					
	W		koupelna		2,700			
	W		2,7					
	W		pokoj 2		19,800			
	W		19,8					
	W		komora		1,800			
	W		1,8					
	W		pokoj 1		21,900			
	W		21,9					
	W		kuchyň		11,700			
	W		11,7					
	W		spíž		0,900			
	W		0,9					
	W		Součet		71,300			
20	K	952902021	Čištění budov při provádění oprav a údržbových prací podlah hladkých zametením	m2	200,000	4,20	840,00	CS ÚRS 2023 01
	Online PSC		https://podminky.urs.cz/item/CS_URS_2023_01/952902021					
	W		společné prostory průběžně po celou dobu stavby		200,000			
	W		200					
	W		Součet		200,000			
21	K	952902031	Čištění budov při provádění oprav a údržbových prací podlah hladkých ornýtím	m2	200,000	8,21	1 642,00	CS ÚRS 2023 01
	Online PSC		https://podminky.urs.cz/item/CS_URS_2023_01/952902031					
	W		společné prostory průběžně po celou dobu stavby		200,000			
	W		200					
	W		Součet		200,000			
22	K	962031132	Bourání příček z cihel, tvárcí nebo příčkových z cihel pálených, plných nebo dutých na maltu vápennou nebo vápenocementovou, tl. do 100 mm	m2	3,855	126,00	485,73	CS ÚRS 2023 01
	Online PSC		https://podminky.urs.cz/item/CS_URS_2023_01/962031132					
	W		koupelna - obzdvíka vany (1,7*0,7)*2*0,6		2,880			
	W		2,880					
	W		předsíň		0,975			
	W		příčka u vestavěných skříní		0,975			
	W		0,3*3,25					
	W		Součet		3,855			
23	K	965081212	Bourání podlah z dlaždic bez podkladního lože nebo mazaniny, s jakoukoliv výplní spár keramických nebo xylolitových tl. do 10 mm, plochy do 1 m2	m2	0,900	113,00	101,70	CS ÚRS 2023 01
	Online PSC		https://podminky.urs.cz/item/CS_URS_2023_01/965081212					
	W		spíž		0,900			
	W		0,9					
	W		Součet		0,900			

PČ	Typ	Kód	Popis	MJ	Množství	J.cena [CZK]	Cena celkem [CZK]	Cenová soustava
24	K	965081213	Bourání podlah z dlaždic bez podkladního lože nebo mazaniny, s jakoukoliv výplní spár keramických nebo xyolitových tl. do 10 mm, plochy přes 1 m2	m2	5,600	85,30	477,68	CS ÚRS 2023 01
		Online PSC	https://podminky.urs.cz/item/CS_URS_2023_01/965081213					
		W	wc		1,100			
		W	1,1					
		W	koupelna		2,700			
		W	2,7					
		W	komora		1,800			
		W	1,8					
		W	Součet		5,600			
25	K	968072455	Vybourání kovových rámu oken s křídly, dveřních zárubní, vrat, ostění nebo obkladů dveřních zárubní, plochy do 2 m2	m2	11,428	350,00	3 999,80	CS ÚRS 2023 01
		Online PSC	https://podminky.urs.cz/item/CS_URS_2023_01/968072455					
		W	vstupní dveře		1,576			
		W	0,8*1,97					
		W	wc		1,281			
		W	0,65*1,97					
		W	koupelna		1,281			
		W	0,65*1,97					
		W	pokoj 2		1,576			
		W	0,8*1,97					
		W	komora		1,281			
		W	0,65*1,97					
		W	pokoj 1		1,576			
		W	0,8*1,97					
		W	kuchyně		1,576			
		W	0,8*1,97					
		W	spiž		1,281			
		W	0,65*1,97					
		W	Součet		11,428			
26	K	969031111	Vybourání vnitřního potrubí včetně vysekání drážky ocelového do DN 50	m	14,000	90,70	1 269,80	CS ÚRS 2023 01
		Online PSC	https://podminky.urs.cz/item/CS_URS_2023_01/969031111					
27	K	969041111	Vybourání vnitřního potrubí včetně vysekání drážky plastového do DN 50	m	6,000	82,20	493,20	CS ÚRS 2023 01
		Online PSC	https://podminky.urs.cz/item/CS_URS_2023_01/969041111					
28	K	969041112	Vybourání vnitřního potrubí včetně vysekání drážky plastového přes DN 50 do DN 100	m	4,000	129,00	516,00	CS ÚRS 2023 01
		Online PSC	https://podminky.urs.cz/item/CS_URS_2023_01/969041112					
29	K	971033341	Vybourání otvorů ve zdivu základovém nebo nadzákladovém z cihel, tvánic, přičkovek z cihel pálených na maltu vápennou nebo vápenocementovou plochy do 0,09 m2, tl. do 300 mm	kus	2,000	162,00	324,00	CS ÚRS 2023 01
		Online PSC	https://podminky.urs.cz/item/CS_URS_2023_01/971033341					
		W	koupelna větrací otvor		1,000			
		W	1					
		W	wc - větrací otvor		1,000			
		W	1					
		W	Součet		2,000			
30	K	978011121	Otlučení vápenných nebo vápenocementových omítek vnitřních ploch stropů, v rozsahu přes 5 do 10 %	m2	71,300	12,80	912,64	CS ÚRS 2023 01
		Online PSC	https://podminky.urs.cz/item/CS_URS_2023_01/978011121					
		W	předsiň		11,400			
		W	11,4					
		W	wc		1,100			
		W	1,1					
		W	koupelna		2,700			
		W	2,7					
		W	pokoj 2		19,800			
		W	19,8					
		W	komora		1,800			
		W	1,8					
		W	pokoj 1		21,900			
		W	21,9					
		W	kuchyně		11,700			
		W	11,7					
		W	spiž		0,900			
		W	0,9					
		W	Součet		71,300			
31	K	978013121	Otlučení vápenných nebo vápenocementových omítek vnitřních ploch stěn s vyškrabním spar, s očištěním zdiva, v rozsahu přes 5 do 10 %	m2	252,589	12,80	3 233,14	CS ÚRS 2023 01
		Online PSC	https://podminky.urs.cz/item/CS_URS_2023_01/978013121					
		W	předsiň		49,205			
		W	(3,76+3,81)*2*3,25					
		W	wc		8,979			
		W	(0,98+1,21)*2*2,05					
		W	koupelna		8,375			
		W	(1,45+1,9)*2*1,25					
		W	pokoj 2		53,747			
		W	(5,37+3,47)*2*3,04					
		W	komora		17,420			
		W	(1,18+1,5)*2*3,25					
		W	pokoj 1		56,974			
		W	(5,36+3,98)*2*3,05					
		W	kuchyně		46,177			
		W	(5,36+2,21)*2*3,05					
		W	spiž		11,712			
		W	(0,88+1,04)*2*3,05					

PČ	Typ	Kód	Popis	MJ	Množství	J.cena [CZK]	Cena celkem [CZK]	Cenová soustava
VV			Součet	252,589				
32	K	978013191	Otlučení vápenných nebo vápenocementových omítek vnitřních ploch stěn s vyškrabáním spar, s očištěním zdiva, v rozsahu přes 50 do 100 %	m2	24,656	111,00	2 736,82	CS ÚRS 2023 01
Online PSC			https://podminky.urs.cz/item/CS_URS_2023_01/978013191					
VV			plocha po původních obkladech a nebo pro nové obklady koupelna	13,400				
VV			(1,9+1,45)*2*2					
VV			kuchyň	6,000				
VV			4*1,5					
VV			wc	5,256				
VV			(0,98+1,21)*2*1,2					
VV			Součet	24,656				
D 997			Přesun sutě	24 751,52				
33	K	997013211	Vnitrostaveništní doprava suti a vybouraných hmot vodorovně do 50 m svisle ručně pro budovy a halý výšky do 6 m	t	7,232	732,00	5 293,82	CS ÚRS 2023 01
Online PSC			https://podminky.urs.cz/item/CS_URS_2023_01/997013211					
34	K	997013219	Vnitrostaveništní doprava suti a vybouraných hmot vodorovně do 50 m Příplatek k cenám -3111 až -3217 za zvětšenou vodorovnou dopravu přes vymezenou dopravní vzdálenost za každých dalších i započatých 10 m	t	36,160	98,00	3 543,68	CS ÚRS 2023 01
Online PSC			https://podminky.urs.cz/item/CS_URS_2023_01/997013219					
VV			7,232*5	36,160				
VV			Součet	36,160				
35	K	997013501	Odvoz suti a vybouraných hmot na skládku nebo meziskládku se složením, na vzdálenost do 1 km	t	7,232	288,00	2 082,82	CS ÚRS 2023 01
Online PSC			https://podminky.urs.cz/item/CS_URS_2023_01/997013501					
36	K	997013509	Odvoz suti a vybouraných hmot na skládku nebo meziskládku se složením, na vzdálenost Příplatek k ceně za každý další i započatý 1 km přes 1 km	t	209,728	12,50	2 621,60	CS ÚRS 2023 01
Online PSC			https://podminky.urs.cz/item/CS_URS_2023_01/997013509					
VV			7,232*29	209,728				
VV			Součet	209,728				
37	K	997013631	Poplatek za uložení stavebního odpadu na skládce (skládkovně) směsného stavebního a demoličního zatříděného do Katalogu odpadů pod kódem 17 09 04	t	7,232	1 550,00	11 209,60	CS ÚRS 2023 01
Online PSC			https://podminky.urs.cz/item/CS_URS_2023_01/997013631					
D 998			Přesun hmot	7 528,55				
38	K	998018001	Přesun hmot pro budovy občanské výstavby, bydlení, výrobu a služby ruční - bez užití mechanizace vodorovná dopravní vzdálenost do 100 m pro budovy s jakoukoliv nosnou konstrukcí výšky do 6 m	t	4,653	1 120,00	5 211,36	CS ÚRS 2023 01
Online PSC			https://podminky.urs.cz/item/CS_URS_2023_01/998018001					
39	K	998018011	Přesun hmot pro budovy občanské výstavby, bydlení, výrobu a služby ruční - bez užití mechanizace Příplatek k cenám za ruční zvětšený přesun přes vymezenou největší dopravní vzdálenost za každých dalších i započatých 100 m	t	4,653	498,00	2 317,19	CS ÚRS 2023 01
Online PSC			https://podminky.urs.cz/item/CS_URS_2023_01/998018011					
D PSV			Práce a dodávky PSV	376 501,28				
D 721			Zdravotníka - vnitřní kanalizace	11 000,48				
40	K	721171803	Demontáž potrubí z novodurových trub odpadních nebo přípojovacích do D 75	m	10,000	14,40	144,00	CS ÚRS 2023 01
Online PSC			https://podminky.urs.cz/item/CS_URS_2023_01/721171803					
41	K	721171808	Demontáž potrubí z novodurových trub odpadních nebo přípojovacích přes 75 do D 114	m	2,000	38,50	77,00	CS ÚRS 2023 01
Online PSC			https://podminky.urs.cz/item/CS_URS_2023_01/721171808					
42	K	721171914	Opravy odpadního potrubí plastového propojení dosavadního potrubí DN 75	kus	2,000	355,00	710,00	CS ÚRS 2023 01
Online PSC			https://podminky.urs.cz/item/CS_URS_2023_01/721171914					
43	K	721171915	Opravy odpadního potrubí plastového propojení dosavadního potrubí DN 110	kus	1,000	493,00	493,00	CS ÚRS 2023 01
Online PSC			https://podminky.urs.cz/item/CS_URS_2023_01/721171915					
44	K	721174043	Potrubí z trub polypropylenových přípojovací DN 50	m	12,000	545,00	6 540,00	CS ÚRS 2023 01
Online PSC			https://podminky.urs.cz/item/CS_URS_2023_01/721174043					
45	K	721174045	Potrubí z trub polypropylenových přípojovací DN 110	m	1,000	832,00	832,00	CS ÚRS 2023 01
Online PSC			https://podminky.urs.cz/item/CS_URS_2023_01/721174045					
46	K	721226511	Zápachové uzávěrky podomítkové (Pe) s krycí deskou pro pračku a myčku DN 40	kus	2,000	775,00	1 550,00	CS ÚRS 2023 01
Online PSC			https://podminky.urs.cz/item/CS_URS_2023_01/721226511					
47	K	721290111	Zkouška těsnosti kanalizace v objektech vodou do DN 125	m	13,000	29,10	378,30	CS ÚRS 2023 01
Online PSC			https://podminky.urs.cz/item/CS_URS_2023_01/721290111					

PČ	Typ	Kód	Popis	MJ	Množství	J.cena [CZK]	Cena celkem [CZK]	Cenová soustava
48	K	998721201	Přesun hmot pro vnitřní kanalizace stanovený procentní sazbou (%) z ceny vodorovná dopravní vzdálenost do 50 m v objektech výšky do 6 m	%	109,163	1,68	183,39	CS ÚRS 2023 01
			Online PSC https://podminky.urs.cz/item/CS_URS_2023_01/998721201					
49	K	998721292	Přesun hmot pro vnitřní kanalizace stanovený procentní sazbou (%) z ceny Příplatek k cenám za zvětšený přesun přes vymezenou největší dopravní vzdálenost do 100 m	%	109,163	0,85	92,79	CS ÚRS 2023 01
			Online PSC https://podminky.urs.cz/item/CS_URS_2023_01/998721292					
D 722			Zdravotnicka - vnitřní vodovod				15 517,61	
50	K	722130801	Demontáž potrubí z ocelových trubek pozinkovaných závitových do DN 25	m	18,000	80,30	1 445,40	CS ÚRS 2023 01
			Online PSC https://podminky.urs.cz/item/CS_URS_2023_01/722130801					
51	K	722176112	Montáž potrubí z plastových trub svařovaných polyfuzně D přes 16 do 20 mm	m	18,000	230,00	4 140,00	CS ÚRS 2023 01
			Online PSC https://podminky.urs.cz/item/CS_URS_2023_01/722176112					
52	M	28615133	trubka vodovodní tlaková PPR řada PN 16 D 20mm dl 4m	m	18,900	32,70	618,03	CS ÚRS 2023 01
			VV 18*1,05 Přepočtené koeficientem množství 18,900					
53	K	722179191	Příplatek k ceně rozvody vody z plastů za práce malého rozsahu na zakázce do 20 m rozvodu	soubor	1,000	413,00	413,00	CS ÚRS 2023 01
			Online PSC https://podminky.urs.cz/item/CS_URS_2023_01/722179191					
54	K	722181221	Ochrana potrubí termoizolačními trubicemi z pěnového polyetylenu PE přilepenými v příčných a podélných spojích, tloušťky izolace přes 6 do 9 mm, vnitřního průměru izolace DN do 22 mm	m	18,000	75,80	1 364,40	CS ÚRS 2023 01
			Online PSC https://podminky.urs.cz/item/CS_URS_2023_01/722181221					
55	K	722190901	Opravy ostatní uzavření nebo otevření vodovodního potrubí při opravách včetně vpuštění a napuštění	kus	4,000	97,40	389,60	CS ÚRS 2023 01
			Online PSC https://podminky.urs.cz/item/CS_URS_2023_01/722190901					
56	K	722232171	Armatury se dvěma závitů kulové kohouty PN 42 do 185 °C rohové pinoprůtokové vnější a vnitřní závit G 1/2"	kus	6,000	515,00	3 090,00	CS ÚRS 2023 01
			Online PSC https://podminky.urs.cz/item/CS_URS_2023_01/722232171					
57	K	722232172	Armatury se dvěma závitů kulové kohouty PN 42 do 185 °C rohové pinoprůtokové vnější a vnitřní závit G 3/4"	kus	2,000	732,00	1 464,00	CS ÚRS 2023 01
			Online PSC https://podminky.urs.cz/item/CS_URS_2023_01/722232172					
58	K	722240101	Armatury z plastických hmot ventily (PPR) přímé DN 20	kus	4,000	346,00	1 384,00	CS ÚRS 2023 01
			Online PSC https://podminky.urs.cz/item/CS_URS_2023_01/722240101					
59	K	722290234	Zkoušky, proplach a desinfekce vodovodního potrubí proplach a desinfekce vodovodního potrubí do DN 80	m	18,000	53,10	955,80	CS ÚRS 2023 01
			Online PSC https://podminky.urs.cz/item/CS_URS_2023_01/722290234					
60	K	998722201	Přesun hmot pro vnitřní vodovod stanovený procentní sazbou (%) z ceny vodorovná dopravní vzdálenost do 50 m v objektech výšky do 6 m	%	152,640	1,02	155,69	CS ÚRS 2023 01
			Online PSC https://podminky.urs.cz/item/CS_URS_2023_01/998722201					
61	K	998722292	Přesun hmot pro vnitřní vodovod stanovený procentní sazbou (%) z ceny Příplatek k cenám za zvětšený přesun přes vymezenou největší dopravní vzdálenost do 100 m	%	152,640	0,64	97,69	CS ÚRS 2023 01
			Online PSC https://podminky.urs.cz/item/CS_URS_2023_01/998722292					
D 723			Zdravotnicka - vnitřní plynovod				7 524,85	
62	K	723003-R	Chráničky plynového potrubí ve zdvhu,	kus	2,000	350,00	700,00	
63	M	723004-R	Přípevnovací materiál pro rozvody plynu	soubor	1,000	300,00	300,00	
64	K	723120804	Demontáž potrubí svařovaného z ocelových trubek závitových do DN 25	m	10,000	57,00	570,00	CS ÚRS 2023 01
			Online PSC https://podminky.urs.cz/item/CS_URS_2023_01/723120804					
65	K	723181022	Potrubí z měděných trubek tvrdých, spojovaných lisováním Ø 18/1	m	10,000	514,00	5 140,00	CS ÚRS 2023 01
			Online PSC https://podminky.urs.cz/item/CS_URS_2023_01/723181022					
66	K	723190909	Opravy plynovodního potrubí neúřední zkouška těsnosti dosavadního potrubí	kus	1,000	315,00	315,00	CS ÚRS 2023 01
			Online PSC https://podminky.urs.cz/item/CS_URS_2023_01/723190909					
67	K	723231162	Armatury se dvěma závitů kohouty kulové PN 42 do 185°C pinoprůtokové vnitřní závit těžká řada G 1/2"	kus	1,000	359,00	359,00	CS ÚRS 2023 01
			Online PSC https://podminky.urs.cz/item/CS_URS_2023_01/723231162					
68	K	998723201	Přesun hmot pro vnitřní plynovod stanovený procentní sazbou (%) z ceny vodorovná dopravní vzdálenost do 50 m v objektech výšky do 6 m	%	83,840	1,04	87,19	CS ÚRS 2023 01
			Online PSC https://podminky.urs.cz/item/CS_URS_2023_01/998723201					
69	K	998723292	Přesun hmot pro vnitřní plynovod stanovený procentní sazbou (%) z ceny Příplatek k cenám za zvětšený přesun přes vymezenou největší dopravní vzdálenost do 100 m	%	83,840	0,64	53,66	CS ÚRS 2023 01
			Online PSC https://podminky.urs.cz/item/CS_URS_2023_01/998723292					
D 725			Zdravotnicka - zařizovací předměty				25 740,81	

PČ	Typ	Kód	Popis	MJ	Množství	J.cena [CZK]	Cena celkem [CZK]	Cenová soustava
70	K	725110811	Demontáž klozetů splachovacích s nádrží nebo tlakovým splachovačem	soubor	1,000	254,00	254,00	CS ÚRS 2023 01
			Online PSC https://podminky.urs.cz/item/CS_URS_2023_01/725110811					
71	K	725112171	Zařízení záchodů kombi klozety s hlubokým splachováním odpad vodorovný	soubor	1,000	5 440,00	5 440,00	CS ÚRS 2023 01
			Online PSC https://podminky.urs.cz/item/CS_URS_2023_01/725112171					
72	K	725210821	Demontáž umyvadel bez výtokových armatur umyvadel	soubor	1,000	168,00	168,00	CS ÚRS 2023 01
			Online PSC https://podminky.urs.cz/item/CS_URS_2023_01/725210821					
73	K	725211602	Umyvadla keramická bílá bez výtokových armatur připevněná na stěnu šrouby bez sloupy nebo krytu na sifon, šířka umyvadla 550 mm	soubor	1,000	3 280,00	3 280,00	CS ÚRS 2023 01
			Online PSC https://podminky.urs.cz/item/CS_URS_2023_01/725211602					
74	K	725220832	Demontáž van litinových volně stojících	soubor	1,000	187,00	187,00	CS ÚRS 2023 01
			Online PSC https://podminky.urs.cz/item/CS_URS_2023_01/725220832					
75	K	725241142	Sprchové vaničky akrylátové čtverkové 900x900 mm	soubor	1,000	4 310,00	4 310,00	CS ÚRS 2023 01
			Online PSC https://podminky.urs.cz/item/CS_URS_2023_01/725241142					
76	K	725244813	Sprchové dveře a zástěny zástěny sprchové rohové čtverkové rámové se skleněnou výplní tl. 4 a 5 mm dveře posuvné dvoudílné, vstup z oblouku, na vaničku 900x900 mm	soubor	1,000	6 800,00	6 800,00	CS ÚRS 2023 01
			Online PSC https://podminky.urs.cz/item/CS_URS_2023_01/725244813					
77	K	725310823	Demontáž dřezů jednoduchých bez výtokových armatur vestavěných v kuchyňských sestavách	soubor	1,000	216,00	216,00	CS ÚRS 2023 01
			Online PSC https://podminky.urs.cz/item/CS_URS_2023_01/725310823					
78	K	725610810	Demontáž plynových sporáků normálních nebo kombinovaných	soubor	1,000	144,00	144,00	CS ÚRS 2023 01
			Online PSC https://podminky.urs.cz/item/CS_URS_2023_01/725610810					
79	K	725820801	Demontáž baterií nástěnných do G 3/4	soubor	2,000	101,00	202,00	CS ÚRS 2023 01
			Online PSC https://podminky.urs.cz/item/CS_URS_2023_01/725820801					
	W		koupelna - vana a umyvadlo					
	W		2		2,000			
	W		Součet			2,000		
80	K	725820802	Demontáž baterií stojánkových do 1 otvoru	soubor	1,000	103,00	103,00	CS ÚRS 2023 01
			Online PSC https://podminky.urs.cz/item/CS_URS_2023_01/725820802					
	W		kuchyně - dřez					
	W		1		1,000			
	W		Součet			1,000		
81	K	725822613	Baterie umyvadlové stojánkové pákové s výpustí	soubor	1,000	1 570,00	1 570,00	CS ÚRS 2023 01
			Online PSC https://podminky.urs.cz/item/CS_URS_2023_01/725822613					
82	K	725841322	Baterie sprchové klasické s roztečí 150 mm	soubor	1,000	1 390,00	1 390,00	CS ÚRS 2023 01
			Online PSC https://podminky.urs.cz/item/CS_URS_2023_01/725841322					
83	K	725850800	Demontáž odpadních ventilů všech připojovacích dimenzí	kus	3,000	29,30	87,90	CS ÚRS 2023 01
			Online PSC https://podminky.urs.cz/item/CS_URS_2023_01/725850800					
	W		koupelna - vana a umyvadlo					
	W		2		2,000			
	W		kuchyně - dřez					
	W		1		1,000			
	W		Součet			3,000		
84	K	725851325	Ventily odpadní pro zařizovací předměty umyvadlové bez přepadu G 5/4"	kus	1,000	303,00	303,00	CS ÚRS 2023 01
			Online PSC https://podminky.urs.cz/item/CS_URS_2023_01/725851325					
85	K	725861102	Zápachové uzávěrky zařizovacích předmětů pro umyvadla DN 40	kus	1,000	319,00	319,00	CS ÚRS 2023 01
			Online PSC https://podminky.urs.cz/item/CS_URS_2023_01/725861102					
86	K	725865312	Zápachové uzávěrky zařizovacích předmětů pro vany sprchových koutů s kulovým kloubem na odtoku DN 40/50 a odpadním ventilem	kus	1,000	858,00	858,00	CS ÚRS 2023 01
			Online PSC https://podminky.urs.cz/item/CS_URS_2023_01/725865312					
87	K	998725201	Přesun hmot pro zařizovací předměty stanovený procentní sazbou (%) z ceny vodorovná dopravní vzdálenost do 50 m v objektech výšky do 6 m	%	351,310	0,21	73,78	CS ÚRS 2023 01
			Online PSC https://podminky.urs.cz/item/CS_URS_2023_01/998725201					
88	K	998725292	Přesun hmot pro zařizovací předměty stanovený procentní sazbou (%) z ceny Příplatek k cenám za zvětšený přesun přes vymezenou největší dopravní vzdálenost do 100 m	%	351,310	0,10	35,13	CS ÚRS 2023 01
			Online PSC https://podminky.urs.cz/item/CS_URS_2023_01/998725292					
D	734		Ústřední vytápění - armatury				3 751,62	
89	K	734222811	Ventily regulační závitové termostatické, s hlavici ručního ovládání PN 16 do 110°C přímé chromované G 3/8	kus	5,000	415,00	2 075,00	CS ÚRS 2023 01
			Online PSC https://podminky.urs.cz/item/CS_URS_2023_01/734222811					
90	K	734242411	Ventily zpětné závitové PN 16 do 110°C přímé G 3/8	kus	5,000	329,00	1 645,00	CS ÚRS 2023 01
			Online PSC https://podminky.urs.cz/item/CS_URS_2023_01/734242411					
91	K	998734201	Přesun hmot pro armatury stanovený procentní sazbou (%) z ceny vodorovná dopravní vzdálenost do 50 m v objektech výšky do 6 m	%	37,200	0,27	10,04	CS ÚRS 2023 01
			Online PSC https://podminky.urs.cz/item/CS_URS_2023_01/998734201					

PČ	Typ	Kód	Popis	MJ	Množství	J.cena [CZK]	Cena celkem [CZK]	Cenová soustava
92	K	998734293	Přesun hmot pro armatury stanovený procentní sazbou (%) z ceny Příplatek k cenám za zvětšený přesun přes vymezenou největší dopravní vzdálenost do 500 m	%	37,200	0,58	21,58	CS ÚRS 2023 01
Online PSC			https://podminky.urs.cz/item/CS_URS_2023_01/998734293					
D 735			Ústřední vytápění - otopná tělesa				1 882,55	
93	K	735000912	Regulace otopného systému při opravách vyregulování dvojregulačních ventilů a kohoutů s termostatickým ovládním	kus	5,000	158,00	790,00	CS ÚRS 2023 01
Online PSC			https://podminky.urs.cz/item/CS_URS_2023_01/735000912					
94	K	735111810	Demontáž otopných těles litinových článkových	m2	3,840	42,50	163,20	CS ÚRS 2023 01
Online PSC			https://podminky.urs.cz/item/CS_URS_2023_01/735111810					
	W		(0,6*1,4)*3		2,520			
	W		(0,6*1)+(0,6*1,2)		1,320			
	W		Součet		3,840			
95	K	735191902	Ostatní opravy otopných těles vyzkoušení tlakem po opravě otopných těles litinových	m2	3,840	69,50	266,88	CS ÚRS 2023 01
Online PSC			https://podminky.urs.cz/item/CS_URS_2023_01/735191902					
	W		(0,6*1,4)*3		2,520			
	W		(0,6*1)+(0,6*1,2)		1,320			
	W		Součet		3,840			
96	K	735191904	Ostatní opravy otopných těles vyčištění propláchnutím vodou otopných těles litinových	m2	3,840	38,90	149,38	CS ÚRS 2023 01
Online PSC			https://podminky.urs.cz/item/CS_URS_2023_01/735191904					
	W		(0,6*1,4)*3		2,520			
	W		(0,6*1)+(0,6*1,2)		1,320			
	W		Součet		3,840			
97	K	735191905	Ostatní opravy otopných těles odvětrání tělesa	kus	5,000	32,20	161,00	CS ÚRS 2023 01
Online PSC			https://podminky.urs.cz/item/CS_URS_2023_01/735191905					
98	K	735191910	Ostatní opravy otopných těles napuštění vody do otopného systému včetně potrubí (bez kotle a ohříváků) otopných těles	m2	3,840	16,10	61,82	CS ÚRS 2023 01
Online PSC			https://podminky.urs.cz/item/CS_URS_2023_01/735191910					
	W		(0,6*1,4)*3		2,520			
	W		(0,6*1)+(0,6*1,2)		1,320			
	W		Součet		3,840			
99	K	735192911	Ostatní opravy otopných těles zpětná montáž otopných těles článkových litinových	m2	3,840	32,20	123,65	CS ÚRS 2023 01
Online PSC			https://podminky.urs.cz/item/CS_URS_2023_01/735192911					
	W		(0,6*1,4)*3		2,520			
	W		(0,6*1)+(0,6*1,2)		1,320			
	W		Součet		3,840			
100	K	735494811	Vypuštění vody z otopných soustav bez kolů, ohříváků, zásobníků a nádrží	m2	3,840	27,00	103,68	CS ÚRS 2023 01
Online PSC			https://podminky.urs.cz/item/CS_URS_2023_01/735494811					
	W		(0,6*1,4)*3		2,520			
	W		(0,6*1)+(0,6*1,2)		1,320			
	W		Součet		3,840			
101	K	998735201	Přesun hmot pro otopná tělesa stanovený procentní sazbou (%) z ceny vodorovná dopravní vzdálenost do 50 m v objektech výšky do 6 m	%	18,190	2,26	41,11	CS ÚRS 2023 01
Online PSC			https://podminky.urs.cz/item/CS_URS_2023_01/998735201					
102	K	998735293	Přesun hmot pro otopná tělesa stanovený procentní sazbou (%) z ceny Příplatek k cenám za zvětšený přesun přes vymezenou největší dopravní vzdálenost do 500 m	%	18,190	1,20	21,83	CS ÚRS 2023 01
Online PSC			https://podminky.urs.cz/item/CS_URS_2023_01/998735293					
D 741			Elektroinstalace - silnoproud				67 275,88	
103	K	220320201	Montáž zvonku pro vnitřní použití na střídaný nebo stejnosměrný proud napětí 3 až 24 V	kus	1,000	316,00	316,00	CS ÚRS 2023 01
Online PSC			https://podminky.urs.cz/item/CS_URS_2023_01/220320201					
104	M	220000R	Bytový zvonek	kus	1,000	750,00	750,00	
105	M	34513104	objímka žárovky E27 vestavná keramická 1332-667	kus	3,000	31,30	93,90	CS ÚRS 2023 01
106	M	34711200	žárovka čírá E27/60W	kus	3,000	8,98	26,94	CS ÚRS 2023 01
107	K	741006-R	Bytový elektrorozvaděč - montáž a materiál	soubor	1,000	8 000,00	8 000,00	
108	K	741011-R	Demontáž stávající elektroinstalace (zásuvky, vypínače, kabelové rozvody ve zdívu, stávající jističe), odvoz a uložení na skládky k tomu určené	soubor	1,000	1 890,00	1 890,00	
109	K	741110002	Montáž trubek elektroinstalačních s nasunutím nebo našroubováním do krabic plastových tuhých, uložených pevně, vnější Ø přes 23 do 35 mm	m	40,000	43,70	1 748,00	CS ÚRS 2023 01
Online PSC			https://podminky.urs.cz/item/CS_URS_2023_01/741110002					
110	M	34571094	trubka elektroinstalační tuhá z PVC D 28,6/32 mm, délka 3m	m	44,000	33,30	1 465,20	CS ÚRS 2023 01
	W		40*1,1 'Přeplacené koeficientem množství		44,000			
111	K	741112001	Montáž krabic elektroinstalačních bez napojení na trubky a lišty, demontáže a montáže víčka a přístroje protahovacích nebo odbočných zapuštěných plastových kruhových	kus	60,000	92,90	5 574,00	CS ÚRS 2023 01
Online PSC			https://podminky.urs.cz/item/CS_URS_2023_01/741112001					

PČ	Typ	Kód	Popis	MJ	Množství	J.cena [CZK]	Cena celkem [CZK]	Cenová soustava
112	M	34571563	krabice pod omítku PVC odbočná kruhová D 100mm s víčkem a svorkovnicí	kus	60,000	175,00	10 500,00	CS ÚRS 2023 01
113	K	741122015	Montáž kabelů měděných bez ukončení uložených pod omítku plných kulatých (např. CYKY), počtu a průřezu žil 3x1,5 mm2	m	60,000	40,30	2 418,00	CS ÚRS 2023 01
Online PSC https://podminky.urs.cz/item/CS_URS_2023_01/741122015								
114	M	34111030	kabel instalační jádro Cu plně izolace PVC plášť PVC 450/750V (CYKY) 3x1,5mm2	m	69,000	16,30	1 124,70	CS ÚRS 2023 01
VV					60*1,15	Přepočtené koeficientem množství	69,000	
115	K	741122016	Montáž kabelů měděných bez ukončení uložených pod omítku plných kulatých (např. CYKY), počtu a průřezu žil 3x2,5 až 6 mm2	m	120,000	39,80	4 776,00	CS ÚRS 2023 01
Online PSC https://podminky.urs.cz/item/CS_URS_2023_01/741122016								
116	M	34111036	kabel instalační jádro Cu plně izolace PVC plášť PVC 450/750V (CYKY) 3x2,5mm2	m	138,000	26,10	3 601,80	CS ÚRS 2023 01
VV					120*1,15	Přepočtené koeficientem množství	138,000	
117	K	741122031	Montáž kabelů měděných bez ukončení uložených pod omítku plných kulatých (např. CYKY), počtu a průřezu žil 5x1,5 až 2,5 mm2	m	50,000	54,10	2 705,00	CS ÚRS 2023 01
Online PSC https://podminky.urs.cz/item/CS_URS_2023_01/741122031								
118	M	34111094	kabel instalační jádro Cu plně izolace PVC plášť PVC 450/750V (CYKY) 5x2,5mm2	m	57,500	43,10	2 478,25	CS ÚRS 2023 01
VV					50*1,15	Přepočtené koeficientem množství	57,500	
119	K	741122101	Montáž kabelů měděných bez ukončení uložených v trubkách zatavených plných plochých (např. CYKYL0), počtu a průřezu žil 2x1,5 až 2,5 mm2	m	30,000	13,80	414,00	CS ÚRS 2023 01
Online PSC https://podminky.urs.cz/item/CS_URS_2023_01/741122101								
120	M	34141019	"Vodič CY 6, zeleno-žlutý"	m	34,500	2,33	80,39	CS ÚRS 2023 01
VV					30*1,15	Přepočtené koeficientem množství	34,500	
121	K	741310001	Montáž spínačů jedno nebo dvupólových nástěnných se zapojením vodičů, pro prostředí normální spínačů, fazení 1-jednopolových	kus	9,000	142,00	1 278,00	CS ÚRS 2023 01
Online PSC https://podminky.urs.cz/item/CS_URS_2023_01/741310001								
122	M	34535015	spínač nástěnný jednopólový, fazení 1, IP44, šroubové svorky	kus	9,000	96,30	866,70	CS ÚRS 2023 01
123	K	741310022	Montáž spínačů jedno nebo dvupólových nástěnných se zapojením vodičů, pro prostředí normální přepínačů, fazení B-střídavých	kus	4,000	152,00	608,00	CS ÚRS 2023 01
Online PSC https://podminky.urs.cz/item/CS_URS_2023_01/741310022								
124	M	34535018	přepínač nástěnný střídavý, fazení 6, IP44, šroubové svorky	kus	4,000	101,00	404,00	CS ÚRS 2023 01
125	K	741313001	Montáž zásuvek domovních se zapojením vodičů bezšroubové připojení polozapuštěných nebo zapuštěných 10/16 A, provedení 2P + PE	kus	29,000	116,00	3 384,00	CS ÚRS 2023 01
Online PSC https://podminky.urs.cz/item/CS_URS_2023_01/741313001								
126	M	34555241	přístroj zásuvky zápusťné jednonásobné, krytka s clonkami, bezšroubové svorky	kus	29,000	134,00	3 886,00	CS ÚRS 2023 01
127	K	741370002	Montáž svítidel žárovkových se zapojením vodičů bytových nebo společenských místností stropních přisazených 1 zdroj se sklem	kus	3,000	187,00	561,00	CS ÚRS 2023 01
Online PSC https://podminky.urs.cz/item/CS_URS_2023_01/741370002								
VV					předsín			
VV					2	2,000		
VV					koupelna			
VV					1	1,000		
VV					Součet	3,000		
128	M	34821275	svítidlo interiérové žárovkové IP42, max. 60W E27	kus	3,000	88,00	264,00	CS ÚRS 2023 01
129	K	741370032	Montáž svítidel žárovkových se zapojením vodičů bytových nebo společenských místností nástěnných přisazených 1 zdroj se sklem	kus	3,000	166,00	498,00	CS ÚRS 2023 01
Online PSC https://podminky.urs.cz/item/CS_URS_2023_01/741370032								
VV					wc			
VV					1	1,000		
VV					komora			
VV					1	1,000		
VV					spíž			
VV					1	1,000		
VV					Součet	3,000		
130	M	34821275	svítidlo interiérové žárovkové IP42, max. 60W E27	kus	3,000	88,00	264,00	CS ÚRS 2023 01
131	K	741810001	Zkoušky a prohlídky elektrických rozvodů a zařízení celková prohlídka a vyhotovení revizní zprávy pro objem montážních prací do 100 tis. Kč	kus	1,000	7 320,00	7 320,00	CS ÚRS 2023 01
Online PSC https://podminky.urs.cz/item/CS_URS_2023_01/741810001								
132	K	998741201	Přesun hmot pro silnoproud stanovený procentní sazbou (%) z ceny vodorovná dopravní vzdálenost do 50 m v objektech výšky do 6 m	%	0,000	0,70	0,00	CS ÚRS 2023 01
Online PSC https://podminky.urs.cz/item/CS_URS_2023_01/998741201								

PČ	Typ	Kód	Popis	MJ	Množství	J.cena [CZK]	Cena celkem [CZK]	Cenová soustava
133	K	998741292	Přesun hmot pro silnoproud stanovený procentní sazbou (%) z ceny Příplatek k cenám za zvětšený přesun přes vymezenou největší dopravní vzdálenost do 100 m	%	0,000	0,32	0,00	CS ÚRS 2023 01
			Online PSC https://podminky.urs.cz/item/CS_URS_2023_01/998741292					
D 742			Elektroinstalace - slaboproud					9 278,20
134	K	742121001	Montáž kabelů sdělovacích pro vnitřní rozvody počtu žil do 15	m	40,000	23,60	944,00	CS ÚRS 2023 01
			Online PSC https://podminky.urs.cz/item/CS_URS_2023_01/742121001					
135	M	34121060	kabel sdělovací stíněný laminovanou Al fólií s příložitným Cu drátem jádro Cu plně izolace PVC plášť PVC 100V (SYKFY) 15x2x0,5mm ²	m	46,000	27,20	1 251,20	CS ÚRS 2023 01
			VV 40*1,15 *Přepočtené koeficientem množství	46,000				
136	K	742210121	Montáž hlásiče automatického bodového	kus	2,000	91,00	182,00	CS ÚRS 2023 01
			Online PSC https://podminky.urs.cz/item/CS_URS_2023_01/742210121					
137	M	59081430	hlásič kouře optický konvenční	kus	1,000	1 670,00	1 670,00	CS ÚRS 2023 01
138	M	59081437	hlásič kombinovaný adresný, teplotní a detektor CO	kus	1,000	2 450,00	2 450,00	CS ÚRS 2023 01
139	K	742310001	Montáž domovního telefonu napájecího modulu na DIN lištu	kus	1,000	1 180,00	1 180,00	CS ÚRS 2023 01
			Online PSC https://podminky.urs.cz/item/CS_URS_2023_01/742310001					
140	M	38226805	domovní telefon s ovládacím elektrického zámku	kus	1,000	967,00	967,00	CS ÚRS 2023 01
141	K	742420121	Montáž společné televizní antény televizní zásuvky koncové nebo průběžné	kus	2,000	197,00	394,00	CS ÚRS 2023 01
			Online PSC https://podminky.urs.cz/item/CS_URS_2023_01/742420121					
142	M	37451026	zásuvka koncová TV/R/SAT +LAN+TEL bez krabičky s víčkem útlum 3dB	kus	2,000	120,00	240,00	CS ÚRS 2023 01
143	K	998742201	Přesun hmot pro slaboproud stanovený procentní sazbou (%) z ceny vodorovná dopravní vzdálenost do 50 m v objektech výšky do 8 m	%	0,000	0,74	0,00	CS ÚRS 2023 01
			Online PSC https://podminky.urs.cz/item/CS_URS_2023_01/998742201					
144	K	998742292	Přesun hmot pro slaboproud stanovený procentní sazbou (%) z ceny Příplatek k cenám za zvětšený přesun přes vymezenou největší dopravní vzdálenost do 100 m	%	0,000	0,34	0,00	CS ÚRS 2023 01
			Online PSC https://podminky.urs.cz/item/CS_URS_2023_01/998742292					
D 751			Vzduchotechnika					1 563,40
145	K	751398012	Montáž ostatních zařízení větrací mřížky na kruhové potrubí, průměru přes 100 do 200 mm	kus	3,000	393,00	1 179,00	CS ÚRS 2023 01
			Online PSC https://podminky.urs.cz/item/CS_URS_2023_01/751398012					
			VV wc					
			VV 1	1,000				
			VV koupelna					
			VV 1	1,000				
			VV komora					
			VV 1	1,000				
			VV Součet	3,000				
146	M	42972885	mřížka větrací kruhová plastová se sítkou D 80-125mm	kus	3,000	88,80	266,40	CS ÚRS 2023 01
147	K	751398812	Demontáž ostatních zařízení větrací mřížky z kruhového potrubí, průměru přes 100 do 200 mm	kus	1,000	118,00	118,00	CS ÚRS 2023 01
			Online PSC https://podminky.urs.cz/item/CS_URS_2023_01/751398812					
			VV komora					
			VV 1	1,000				
			VV Součet	1,000				
148	K	998751201	Přesun hmot pro vzduchotechniku stanovený procentní sazbou (%) z ceny vodorovná dopravní vzdálenost do 50 m v objektech výšky do 12 m	%	0,000	0,52	0,00	CS ÚRS 2023 01
			Online PSC https://podminky.urs.cz/item/CS_URS_2023_01/998751201					
149	K	998751291	Přesun hmot pro vzduchotechniku stanovený procentní sazbou (%) z ceny Příplatek k cenám za zvětšený přesun přes vymezenou největší dopravní vzdálenost do 500 m	%	0,000	0,23	0,00	CS ÚRS 2023 01
			Online PSC https://podminky.urs.cz/item/CS_URS_2023_01/998751291					
D 766			Konstrukce truhlářské					43 581,63
150	K	766621921	Oprava oken dřevěných jednoduchých s otevíravými křídly zatměním	m ²	0,320	247,00	79,04	CS ÚRS 2023 01
			Online PSC https://podminky.urs.cz/item/CS_URS_2023_01/766621921					
			VV spíž					
			VV 0,4*0,8	0,320				
			VV Součet	0,320				
151	K	766660001	Montáž dveřních křidel dřevěných nebo plastových otevíravých do ocelové zárubně povrchově upravených jednokřídlových, šířky do 800 mm	kus	7,000	472,00	3 304,00	CS ÚRS 2023 01
			Online PSC https://podminky.urs.cz/item/CS_URS_2023_01/766660001					
			VV wc					
			VV 1	1,000				
			VV koupelna					
			VV 1	1,000				
			VV pokoj 2					
			VV 1	1,000				
			VV komora					
			VV 1	1,000				

PČ	Typ	Kód	Popis	MJ	Množství	J.cena [CZK]	Cena celkem [CZK]	Cenová soustava
	W		pokoj 1					
	W		1		1,000			
	W		kuchyň					
	W		1		1,000			
	W		spíž					
	W		1		1,000			
	W		Součet				7,000	
152	M	61162012	dveře jednokřídlé voštinové povrch fóliový plně 600x1970-2100mm	kus	4,000	1 710,00	6 840,00	CS ÚRS 2023 01
	W		wc					
	W		1		1,000			
	W		koupelna					
	W		1		1,000			
	W		komora					
	W		1		1,000			
	W		spíž					
	W		1		1,000			
	W		Součet				4,000	
153	M	61162020	dveře jednokřídlé voštinové povrch fóliový částečně prosklené 800x1970-2100mm	kus	3,000	3 190,00	9 570,00	CS ÚRS 2023 01
	W		pokoj 2					
	W		1		1,000			
	W		pokoj 1					
	W		1		1,000			
	W		kuchyň					
	W		1		1,000			
	W		Součet				3,000	
154	K	766660021	Montáž dveřních křídel dřevěných nebo plastových otevíracích do ocelové zárubně protipožárních jednokřídlých, šířky do 800 mm	kus	1,000	1 480,00	1 480,00	CS ÚRS 2023 01
			Online PSC					
	W		https://podminky.urs.cz/item/CS_URS_2023_01/766660021					
	W		vstupní dveře					
	W		1		1,000			
	W		Součet				1,000	
155	M	61165339	dveře jednokřídlé dřevotřískové protipožární EI (EW) 30 D3 povrch lakovaný plně 800x1970-2100mm	kus	1,000	6 830,00	6 830,00	CS ÚRS 2023 01
156	K	766660729	Montáž dveřních doplňků dveřního kování interiérového štítku s klikou	kus	5,000	198,00	990,00	CS ÚRS 2023 01
			Online PSC					
	W		https://podminky.urs.cz/item/CS_URS_2023_01/766660729					
	W		pokoj 2					
	W		1		1,000			
	W		komora					
	W		1		1,000			
	W		pokoj 1					
	W		1		1,000			
	W		kuchyň					
	W		1		1,000			
	W		spíž					
	W		1		1,000			
	W		Součet				5,000	
157	M	54914123	kování rozetové klika/klika	kus	5,000	703,00	3 515,00	CS ÚRS 2023 01
158	K	766660730	Montáž dveřních doplňků dveřního kování interiérového WC kliky se zámkem	kus	2,000	224,00	448,00	CS ÚRS 2023 01
			Online PSC					
	W		https://podminky.urs.cz/item/CS_URS_2023_01/766660730					
	W		wc					
	W		1		1,000			
	W		koupelna					
	W		1		1,000			
	W		Součet				2,000	
159	M	54914128	kování rozetové spodní pro WC	kus	2,000	487,00	974,00	CS ÚRS 2023 01
160	K	766660733	Montáž dveřních doplňků dveřního kování bezpečnostního štítku s klikou	kus	1,000	221,00	221,00	CS ÚRS 2023 01
			Online PSC					
	W		https://podminky.urs.cz/item/CS_URS_2023_01/766660733					
	W		vstupní dveře					
	W		1		1,000			
	W		Součet				1,000	
161	M	54914130	kování bezpečnostní madlo/klika RC2	kus	1,000	2 690,00	2 690,00	CS ÚRS 2023 01
162	K	766660739	Montáž dveřních doplňků dveřního kování bezpečnostního dveřního kukátka	kus	1,000	363,00	363,00	CS ÚRS 2023 01
			Online PSC					
	W		https://podminky.urs.cz/item/CS_URS_2023_01/766660739					
	W		vstupní dveře					
	W		1		1,000			
	W		Součet				1,000	
163	M	54915550	kukátko-průhledítko panoramatické chrom	kus	1,000	253,00	253,00	CS ÚRS 2023 01
164	K	766662811	Demontáž dveřních konstrukcí prahů dveří jednokřídlých	kus	8,000	51,10	408,80	CS ÚRS 2023 01
			Online PSC					
	W		https://podminky.urs.cz/item/CS_URS_2023_01/766662811					
	W		vstupní dveře					
	W		1		1,000			
	W		wc					
	W		1		1,000			
	W		koupelna					
	W		1		1,000			
	W		pokoj 2					
	W		1		1,000			
	W		komora					
	W		1		1,000			
	W		pokoj 1					
	W		1		1,000			
	W		kuchyň					

PČ	Typ	Kód	Popis	MJ	Množství	J.cena [CZK]	Cena celkem [CZK]	Cenová soustava
	W		1		1,000			
	W		spiž					
	W		1		1,000			
	W		Součet		8,000			
165	K	766691911	Ostatní práce vyvšení nebo zavěšení křídla dřevěných okenních, plochy do 1,5 m2	kus	2,000	21,10	42,20	CS ÚRS 2023 01
		Online PSC	https://podminky.urs.cz/item/CS_URS_2023_01/766691911					
	W		spiž					
	W		2		2,000			
	W		Součet		2,000			
166	K	766691931	Ostatní práce seřízení okenního nebo dveřního křídla otvíracího nebo sklápěcího dřevěného	kus	1,000	189,00	189,00	CS ÚRS 2023 01
		Online PSC	https://podminky.urs.cz/item/CS_URS_2023_01/766691931					
	W		spiž					
	W		1		1,000			
	W		Součet		1,000			
167	K	766691932	Ostatní práce seřízení okenního nebo dveřního křídla otvíracího nebo sklápěcího plastového	kus	6,000	175,00	1 050,00	CS ÚRS 2023 01
		Online PSC	https://podminky.urs.cz/item/CS_URS_2023_01/766691932					
	W		pokoj 2					
	W		2		2,000			
	W		pokoj 1					
	W		2		2,000			
	W		kuchyň					
	W		2		2,000			
	W		Součet		6,000			
168	K	766695212	Montáž ostatních truhlářských konstrukcí prahů dveří jednokřídlových, šířky do 100 mm	kus	7,000	126,00	882,00	CS ÚRS 2023 01
		Online PSC	https://podminky.urs.cz/item/CS_URS_2023_01/766695212					
	W		wc					
	W		1		1,000			
	W		koupelna					
	W		1		1,000			
	W		pokoj 2					
	W		1		1,000			
	W		komora					
	W		1		1,000			
	W		pokoj 1					
	W		1		1,000			
	W		kuchyň					
	W		1		1,000			
	W		spiž					
	W		1		1,000			
	W		Součet		7,000			
169	M	61187116	práh dveřní dřevěný dubový tl 20mm dl 620mm š 100mm	kus	4,000	108,00	432,00	CS ÚRS 2023 01
		W	wc					
		W	1		1,000			
		W	koupelna					
		W	1		1,000			
		W	komora					
		W	1		1,000			
		W	spiž					
		W	1		1,000			
		W	Součet		4,000			
170	M	61187156	práh dveřní dřevěný dubový tl 20mm dl 820mm š 100mm	kus	3,000	141,00	423,00	CS ÚRS 2023 01
		W	pokoj 2					
		W	1		1,000			
		W	pokoj 1					
		W	1		1,000			
		W	kuchyň					
		W	1		1,000			
		W	Součet		3,000			
171	K	766695213	Montáž ostatních truhlářských konstrukcí prahů dveří jednokřídlových, šířky přes 100 mm	kus	1,000	135,00	135,00	CS ÚRS 2023 01
		Online PSC	https://podminky.urs.cz/item/CS_URS_2023_01/766695213					
		W	vstupní dveře					
		W	1		1,000			
		W	Součet		1,000			
172	M	61187161	práh dveřní dřevěný dubový tl 20mm dl 820mm š 150mm	kus	1,000	169,00	169,00	CS ÚRS 2023 01
173	K	766812840	Demontáž kuchyňských linek dřevěných nebo kovových včetně skříněk uchycených na stěně, délky přes 1800 do 2100 mm	kus	1,000	441,00	441,00	CS ÚRS 2023 01
		Online PSC	https://podminky.urs.cz/item/CS_URS_2023_01/766812840					
174	K	766825821	Demontáž nábytku vestavěného skříní dvoukřídlových	kus	3,000	214,00	642,00	CS ÚRS 2023 01
		Online PSC	https://podminky.urs.cz/item/CS_URS_2023_01/766825821					
		W	předstín					
		W	2		2,000			
		W	komora					
		W	1		1,000			
		W	Součet		3,000			
175	K	898766201	Přesun hmot pro konstrukce truhlářské stanovený procentní sazbou (%) z ceny vodorovná dopravní vzdálenost do 50 m v objektech výšky do 6 m	%	451,710	0,74	334,27	CS ÚRS 2023 01
		Online PSC	https://podminky.urs.cz/item/CS_URS_2023_01/898766201					
176	K	898766292	Přesun hmot pro konstrukce truhlářské stanovený procentní sazbou (%) z ceny Připlatek k cenám za zvětšený přesun přes vymezenou největší dopravní vzdálenost do 100 m	%	451,710	0,97	438,16	CS ÚRS 2023 01

PČ	Typ	Kód	Popis	MJ	Množství	J cena [CZK]	Cena celkem [CZK]	Cenová soustava
Online PSC https://podminky.urs.cz/item/CS_URS_2023_01/998766292								
177	K	998766292	Přesun hmot pro konstrukce truhlářské stanovený procentní sazbou (%) z ceny Příplatek k cenám za zvětšený přesun přes vymezenou největší dopravní vzdálenost do 100 m	%	451,710	0,97	438,16	CS ÚRS 2023 01
Online PSC https://podminky.urs.cz/item/CS_URS_2023_01/998766292								
D 767			Konstrukce zámečnické					6 963,15
178	K	767995111	Montáž ostatních atypických zámečnických konstrukcí hmotností do 5 kg	kg	33,840	162,00	5 482,08	CS ÚRS 2023 01
Online PSC https://podminky.urs.cz/item/CS_URS_2023_01/767995111								
W			překlady nad dveře					
W			koupelna+wc+komora+spíž					
W			(1*2)*4*4,23					33,840
W			Součet					33,840
179	M	13010420	úhelník ocelový rovnostranný jakost S235JR (11 375) 50x50x5mm	t	0,036	36 700,00	1 321,20	CS ÚRS 2023 01
Online PSC https://podminky.urs.cz/item/CS_URS_2023_01/13010420								
W			překlady nad dveře					
W			koupelna+wc+komora+spíž					
W			(1*2)*4*0,00423					0,034
W			Součet					0,034
W			0,034*1,05 Přepočtené koeficientem množství					0,036
180	K	998767201	Přesun hmot pro zámečnické konstrukce stanovený procentní sazbou (%) z ceny vodorovná dopravní vzdálenost do 50 m v objektech výšky do 6 m	%	68,030	1,35	91,84	CS ÚRS 2023 01
Online PSC https://podminky.urs.cz/item/CS_URS_2023_01/998767201								
181	K	998767292	Přesun hmot pro zámečnické konstrukce stanovený procentní sazbou (%) z ceny Příplatek k cenám za zvětšený přesun přes vymezenou největší dopravní vzdálenost do 100 m	%	68,030	1,00	68,03	CS ÚRS 2023 01
Online PSC https://podminky.urs.cz/item/CS_URS_2023_01/998767292								
D 771			Podlahy z dlaždic					21 733,61
182	K	771111011	Příprava podkladu před provedením dlažby výsátí podlah	m2	3,800	16,50	62,70	CS ÚRS 2023 01
Online PSC https://podminky.urs.cz/item/CS_URS_2023_01/771111011								
W			wc					
W			1,1					1,100
W			koupelna					
W			2,7					2,700
W			Součet					3,800
183	K	771121011	Příprava podkladu před provedením dlažby nátěr penetrační na podlahu	m2	3,800	63,00	239,40	CS ÚRS 2023 01
Online PSC https://podminky.urs.cz/item/CS_URS_2023_01/771121011								
W			wc					
W			1,1					1,100
W			koupelna					
W			2,7					2,700
W			Součet					3,800
184	K	771151012	Příprava podkladu před provedením dlažby samonivelační stěrka min.pevnost 20 MPA, tloušťky přes 3 do 5 mm	m2	3,800	360,00	1 368,00	CS ÚRS 2023 01
Online PSC https://podminky.urs.cz/item/CS_URS_2023_01/771151012								
W			wc					
W			1,1					1,100
W			koupelna					
W			2,7					2,700
W			Součet					3,800
185	K	771573113	Montáž podlah z dlaždic keramických lepených standardním lepidlem hladkých přes 9 do 12 ks/m2	m2	3,800	603,00	2 291,40	CS ÚRS 2023 01
Online PSC https://podminky.urs.cz/item/CS_URS_2023_01/771573113								
W			wc					
W			1,1					1,100
W			koupelna					
W			2,7					2,700
W			Součet					3,800
186	M	59761016	dlažba keramická sliutá hladká do interiéru i exteriéru přes 9 do 12ks/m2	m2	4,370	500,00	2 185,00	CS ÚRS 2023 01
Online PSC https://podminky.urs.cz/item/CS_URS_2023_01/59761016								
W			3,8*1,15 Přepočtené koeficientem množství					4,370
187	K	771577131	Montáž podlah z dlaždic keramických lepených standardním lepidlem Příplatek k cenám za plochu do 5 m2 jednotlivě	m2	3,800	90,70	344,66	CS ÚRS 2023 01
Online PSC https://podminky.urs.cz/item/CS_URS_2023_01/771577131								
W			wc					
W			1,1					1,100
W			koupelna					
W			2,7					2,700
W			Součet					3,800
188	K	771591112	Izolace podlahy pod dlažbu nátěrem nebo stěrkou ve dvou vrstvách	m2	3,800	435,00	1 653,00	CS ÚRS 2023 01
Online PSC https://podminky.urs.cz/item/CS_URS_2023_01/771591112								
W			wc					
W			1,1					1,100
W			koupelna					
W			2,7					2,700
W			Součet					3,800
189	K	771591115	Podlahy - dokončovací práce spárování silikonem	m	45,280	46,60	2 110,05	CS ÚRS 2023 01
Online PSC https://podminky.urs.cz/item/CS_URS_2023_01/771591115								
W			wc					

PČ	Typ	Kód	Popis	MJ	Množství	J.cena [CZK]	Cena celkem [CZK]	Cenová soustava
	W		(0,98+1,21)*2		4,380			
	W		koupelna					
	W		(1,45+19)*2		40,900			
	W		Součet		45,280			
190	K	771591241	izolace podlahy pod dlažbu těsnícími izolačními pásy vnitřní roh	kus	9,000	221,00	1 989,00	CS ÚRS 2023 01
	Online PSC		https://podminky.urs.cz/item/CS_URS_2023_01/771591241					
	W		wc					
	W		4		4,000			
	W		koupelna					
	W		5		5,000			
	W		Součet		9,000			
191	K	771591242	izolace podlahy pod dlažbu těsnícími izolačními pásy vnější roh	kus	1,000	208,00	208,00	CS ÚRS 2023 01
	Online PSC		https://podminky.urs.cz/item/CS_URS_2023_01/771591242					
	W		koupelna					
	W		1		1,000			
	W		Součet		1,000			
192	K	771591264	izolace podlahy pod dlažbu těsnícími izolačními pásy mezi podlahou a stěnu	m	45,280	205,00	9 282,40	CS ÚRS 2023 01
	Online PSC		https://podminky.urs.cz/item/CS_URS_2023_01/771591264					
	W		wc					
	W		(0,98+1,21)*2		4,380			
	W		koupelna					
	W		(1,45+19)*2		40,900			
	W		Součet		45,280			
193	K	998771201	Přesun hmot pro podlahy z dlaždic stanovený procentní sazbou (%) z ceny vodorovná dopravní vzdálenost do 50 m v objektech výšky do 6 m	%	0,000	5,47	0,00	CS ÚRS 2023 01
	Online PSC		https://podminky.urs.cz/item/CS_URS_2023_01/998771201					
194	K	998771292	Přesun hmot pro podlahy z dlaždic stanovený procentní sazbou (%) z ceny Přplatek k cenám za zvětšený přesun přes vymezenou největší dopravní vzdálenost do 100 m	%	0,000	1,56	0,00	CS ÚRS 2023 01
	Online PSC		https://podminky.urs.cz/item/CS_URS_2023_01/998771292					
D	775	Podlahy skládané					37 928,81	
195	K	775111311	Připrava podkladu skládaných podlah vysátí podlah	m2	41,700	16,50	688,05	CS ÚRS 2023 01
	Online PSC		https://podminky.urs.cz/item/CS_URS_2023_01/775111311					
	W		pokoje 1 a 2					
	W		21,9+19,8		41,700			
	W		Součet		41,700			
196	K	775411820	Demontáž soklíků nebo lišt dřevěných do suti připevněných vruty	m	36,360	37,20	1 352,59	CS ÚRS 2023 01
	Online PSC		https://podminky.urs.cz/item/CS_URS_2023_01/775411820					
	W		pokoj 1					
	W		(5,36+3,98)*2		18,680			
	W		pokoj 2					
	W		(5,37+3,47)*2		17,680			
	W		Součet		36,360			
197	K	775413411	Montáž lišty obvodové připevněné vruty	m	36,360	53,80	1 956,17	CS ÚRS 2023 01
	Online PSC		https://podminky.urs.cz/item/CS_URS_2023_01/775413411					
	W		pokoj 1					
	W		(5,36+3,98)*2		18,680			
	W		pokoj 2					
	W		(5,37+3,47)*2		17,680			
	W		Součet		36,360			
198	M	61418113	lišta podlahová dřevěná dub 7x43mm	m	39,996	98,70	3 947,61	CS ÚRS 2023 01
	W		36,36*1,1 Přepočtené koeficientem množství		39,996			
199	K	775591905	Ostatní práce při opravách dřevěných podlah tmelení celoplošné, podlah vlysových, parketových	m2	41,700	109,00	4 545,30	CS ÚRS 2023 01
	Online PSC		https://podminky.urs.cz/item/CS_URS_2023_01/775591905					
	W		pokoje 1 a 2					
	W		21,9+19,8		41,700			
	W		Součet		41,700			
200	K	775591911	Ostatní práce při opravách dřevěných podlah broušení podlah vlysových, palubkových, parketových nebo mozaikových jednotlivé operace hrubé	m2	41,700	87,60	3 652,92	CS ÚRS 2023 01
	Online PSC		https://podminky.urs.cz/item/CS_URS_2023_01/775591911					
	W		pokoje 1 a 2					
	W		21,9+19,8		41,700			
	W		Součet		41,700			
201	K	775591912	Ostatní práce při opravách dřevěných podlah broušení podlah vlysových, palubkových, parketových nebo mozaikových jednotlivé operace střední	m2	41,700	64,50	2 689,65	CS ÚRS 2023 01
	Online PSC		https://podminky.urs.cz/item/CS_URS_2023_01/775591912					
	W		pokoje 1 a 2					
	W		21,9+19,8		41,700			
	W		Součet		41,700			
202	K	775591913	Ostatní práce při opravách dřevěných podlah broušení podlah vlysových, palubkových, parketových nebo mozaikových jednotlivé operace jemné	m2	41,700	48,30	2 014,11	CS ÚRS 2023 01
	Online PSC		https://podminky.urs.cz/item/CS_URS_2023_01/775591913					
	W		pokoje 1 a 2					
	W		21,9+19,8		41,700			
	W		Součet		41,700			

PČ	Typ	Kód	Popis	MJ	Množství	J.cena [CZK]	Cena celkem [CZK]	Genová soustava
203	K	775591920	Ostatní práce při opravách dřevěných podlah dokončovací vysátí	m2	41,700	4,15	173,06	CS ÚRS 2023 01
	Online PSC		https://podminky.urs.cz/item/CS_URS_2023_01/775591920					
	W		pokoje 1 a 2					
	W		21,9+19,8		41,700			
	W		Součet		41,700			
204	K	775591921	Ostatní práce při opravách dřevěných podlah lakování jednotlivé operace základní lak	m2	41,700	180,00	7 506,00	CS ÚRS 2023 01
	Online PSC		https://podminky.urs.cz/item/CS_URS_2023_01/775591921					
	W		pokoje 1 a 2					
	W		21,9+19,8		41,700			
	W		Součet		41,700			
205	K	775591922	Ostatní práce při opravách dřevěných podlah lakování jednotlivé operace vrchní lak pro běžnou zátěž (bytové prostory apod.)	m2	41,700	114,00	4 753,80	CS ÚRS 2023 01
	Online PSC		https://podminky.urs.cz/item/CS_URS_2023_01/775591922					
	W		pokoje 1 a 2					
	W		21,9+19,8		41,700			
	W		Součet		41,700			
206	K	775591926	Ostatní práce při opravách dřevěných podlah lakování jednotlivé operace mezibroušení mezi vrstvami laku	m2	41,700	33,50	1 396,95	CS ÚRS 2023 01
	Online PSC		https://podminky.urs.cz/item/CS_URS_2023_01/775591926					
	W		pokoje 1 a 2					
	W		21,9+19,8		41,700			
	W		Součet		41,700			
207	K	775591931	Ostatní práce při opravách dřevěných podlah dokončovací nátěr olejem a voskování	m2	41,700	78,00	3 252,60	CS ÚRS 2023 01
	Online PSC		https://podminky.urs.cz/item/CS_URS_2023_01/775591931					
	W		pokoje 1 a 2					
	W		21,9+19,8		41,700			
	W		Součet		41,700			
208	K	998775201	Přesun hmot pro podlahy skládané stanovený procentní sazbou (%) z ceny vodorovná dopravní vzdálenost do 50 m v objektech výšky do 6 m	%	0,000	1,19	0,00	CS ÚRS 2023 01
	Online PSC		https://podminky.urs.cz/item/CS_URS_2023_01/998775201					
209	K	998775292	Přesun hmot pro podlahy skládané stanovený procentní sazbou (%) z ceny Příplatek k cenám za zvětšený přesun přes vymezenou největší dopravní vzdálenost do 100 m	%	0,000	0,18	0,00	CS ÚRS 2023 01
	Online PSC		https://podminky.urs.cz/item/CS_URS_2023_01/998775292					
D 776			Podlahy povlakové				31 637,71	
210	K	776111115	Příprava podkladu broušení podlah stávajícího podkladu před litem stěrky	m2	25,800	32,70	843,86	CS ÚRS 2023 01
	Online PSC		https://podminky.urs.cz/item/CS_URS_2023_01/776111115					
	W		předsíň					
	W		11,4		11,400			
	W		komora					
	W		1,8		1,800			
	W		kuchyň					
	W		11,7		11,700			
	W		spíž					
	W		0,9		0,900			
	W		Součet		25,800			
211	K	776111311	Příprava podkladu vysátí podlah	m2	25,800	16,50	425,70	CS ÚRS 2023 01
	Online PSC		https://podminky.urs.cz/item/CS_URS_2023_01/776111311					
	W		předsíň					
	W		11,4		11,400			
	W		komora					
	W		1,8		1,800			
	W		kuchyň					
	W		11,7		11,700			
	W		spíž					
	W		0,9		0,900			
	W		Součet		25,800			
212	K	776121112	Příprava podkladu penetrace vodou ředitelná podlah	m2	25,800	42,70	1 101,66	CS ÚRS 2023 01
	Online PSC		https://podminky.urs.cz/item/CS_URS_2023_01/776121112					
	W		předsíň					
	W		11,4		11,400			
	W		komora					
	W		1,8		1,800			
	W		kuchyň					
	W		11,7		11,700			
	W		spíž					
	W		0,9		0,900			
	W		Součet		25,800			
213	K	776141111	Příprava podkladu vyrovnání samonivelační stěrkou podlah min.pevnosti 20 MPa, tloušťky do 3 mm	m2	25,800	245,00	6 321,00	CS ÚRS 2023 01
	Online PSC		https://podminky.urs.cz/item/CS_URS_2023_01/776141111					
	W		předsíň					
	W		11,4		11,400			
	W		komora					
	W		1,8		1,800			
	W		kuchyň					
	W		11,7		11,700			
	W		spíž					
	W		0,9		0,900			
	W		Součet		25,800			

PČ	Typ	Kód	Popis	MJ	Množství	J cena [CZK]	Cena celkem [CZK]	Cenová soustava
214	K	776201811	Demontáž povlakových podlahovin lepených ručně bez podložky	m2	26,900	68,00	1 829,20	CS ÚRS 2023 01
	Online PSC		https://podminky.urs.cz/item/CS_URS_2023_01/776201811					
	W		předsín		11,400			
	W		11,4					
	W		wc		1,100			
	W		1,1					
	W		koupelna		2,700			
	W		2,7					
	W		kuchyň		11,700			
	W		11,7					
	W		Součet		26,900			
215	K	776221111	Montáž podlahovin z PVC lepením standardním lepidlem z pásů standardních	m2	25,800	183,00	4 721,40	CS ÚRS 2023 01
	Online PSC		https://podminky.urs.cz/item/CS_URS_2023_01/776221111					
	W		předsín		11,400			
	W		11,4					
	W		komora		1,800			
	W		1,8					
	W		kuchyň		11,700			
	W		11,7					
	W		spiž		0,900			
	W		0,9					
	W		Součet		25,800			
216	M	28412285	krytina podlahová heterogenní tl 2mm	m2	29,670	358,00	10 621,86	CS ÚRS 2023 01
	W		25,8*1,15 *Přepočtené koeficientem množství		29,670			
217	K	776410811	Demontáž soklíků nebo listů pryžových nebo plastových	m	75,560	16,30	1 231,63	CS ÚRS 2023 01
	Online PSC		https://podminky.urs.cz/item/CS_URS_2023_01/776410811					
	W		předsín		15,140			
	W		(3,76+3,81)*2					
	W		wc		4,380			
	W		(0,98+1,21)*2					
	W		koupelna		40,900			
	W		(1,45+1,9)*2					
	W		kuchyň		15,140			
	W		(5,36+2,21)*2					
	W		Součet		75,560			
218	K	776411111	Montáž soklíků lepením obvodových, výšky do 80 mm	m	39,480	80,80	3 189,98	CS ÚRS 2023 01
	Online PSC		https://podminky.urs.cz/item/CS_URS_2023_01/776411111					
	W		předsín		15,140			
	W		(3,76+3,81)*2					
	W		komora		5,360			
	W		(1,18+1,5)*2					
	W		(5,36+2,21)*2		15,140			
	W		spiž		3,840			
	W		(0,88+1,04)*2					
	W		Součet		39,480			
219	M	28411007	lišta soklová PVC 15x50mm	m	42,638	31,70	1 351,62	CS ÚRS 2023 01
	W		39,48*1,08 *Přepočtené koeficientem množství		42,638			
220	K	998776201	Přesun hmot pro podlahy povlakové stanovený procentní sazbou (%) z ceny vodorovná dopravní vzdálenost do 50 m v objektech výšky do 8 m	%	0,000	0,37	0,00	CS ÚRS 2023 01
	Online PSC		https://podminky.urs.cz/item/CS_URS_2023_01/998776201					
221	K	998776292	Přesun hmot pro podlahy povlakové stanovený procentní sazbou (%) z ceny Příplatek k cenám za zvětšený přesun přes vymezenou největší dopravní vzdálenost do 100 m	%	0,000	0,34	0,00	CS ÚRS 2023 01
	Online PSC		https://podminky.urs.cz/item/CS_URS_2023_01/998776292					
D	781		Dokončovací práce - obklady				28 513,45	
222	K	781111011	Příprava podkladu před provedením obkladu oprášení (ometení) stěny	m2	18,656	7,77	144,96	CS ÚRS 2023 01
	Online PSC		https://podminky.urs.cz/item/CS_URS_2023_01/781111011					
	W		wc		5,256			
	W		(0,98+1,21)*2*1,2					
	W		koupelna		13,400			
	W		(1,45+1,9)*2*2					
	W		Součet		18,656			
223	K	781131112	Izolace stěny pod obklad izolace nátěrem nebo stěrkou ve dvou vrstvách	m2	7,100	498,00	3 535,80	CS ÚRS 2023 01
	Online PSC		https://podminky.urs.cz/item/CS_URS_2023_01/781131112					
	W		koupelna - kolem sprchového koutu a umyvadla		5,000			
	W		(1+1)*2,5		2,100			
	W		(0,9+0,5)*1,5					
	W		Součet		7,100			
224	K	781131232	Izolace stěny pod obklad izolace těsnícími izolačními pásy pro styčné nebo dilatační spáry	m	4,000	423,00	1 692,00	CS ÚRS 2023 01
	Online PSC		https://podminky.urs.cz/item/CS_URS_2023_01/781131232					
	W		koupelna		4,000			
	W		2,5*1,5					
	W		Součet		4,000			
225	K	781471810	Demontáž obkladů z dlaždic keramických kladených do malty	m2	17,390	137,00	2 382,43	CS ÚRS 2023 01
	Online PSC		https://podminky.urs.cz/item/CS_URS_2023_01/781471810					
	W		koupelna		11,390			
	W		(1,9+1,45)*2*1,7					
	W		kuchyň		6,000			
	W		4*1,5					
	W		Součet		17,390			

PČ	Typ	Kód	Popis	MJ	Množství	J.cena [CZK]	Cena celkem [CZK]	Cenová soustava
226	K	781473112	Montáž obkladů vnitřních stěn z dlaždic keramických lepených standardním lepidlem hladkých přes 9 do 12 ks/m2	m2	18,656	556,00	10 372,74	CS ÚRS 2023 01
		Online PSC	https://podminky.urs.cz/item/CS_URS_2023_01/781473112					
		W	wc		5,256			
		W	(0,98+1,21)*2*1,2					
		W	koupelna		13,400			
		W	(1,45+1,9)*2*2					
		W	Součet		18,656			
227	M	59761026	obklad keramický hladký do 12ks/m2	m2	20,148	417,00	8 401,72	CS ÚRS 2023 01
		W	18,656*1,08 'Přepočtené koeficientem množství		20,148			
228	K	781493610	Obklad - dokončující práce montáž vanových dvířek plastových lepených uchycených na magnet	kus	3,000	182,00	546,00	CS ÚRS 2023 01
		Online PSC	https://podminky.urs.cz/item/CS_URS_2023_01/781493610					
		W	wc - vodoměr		1,000			
		W	1					
		W	kuchyň - vodoměr		2,000			
		W	2					
		W	Součet		3,000			
229	M	56245723	dvířka vanová bílá 200x250mm	kus	3,000	149,00	447,00	CS ÚRS 2023 01
230	K	998781201	Přesun hmot pro obklady keramické stanovený procentní sazbou (%) z ceny vodorovná dopravní vzdálenost do 50 m v objektech výšky do 6 m	%	275,220	2,80	770,62	CS ÚRS 2023 01
		Online PSC	https://podminky.urs.cz/item/CS_URS_2023_01/998781201					
231	K	998781292	Přesun hmot pro obklady keramické stanovený procentní sazbou (%) z ceny Příplatek k cenám za zvětšený přesun přes vymezenou největší dopravní vzdálenost do 100 m	%	275,220	0,80	220,18	CS ÚRS 2023 01
		Online PSC	https://podminky.urs.cz/item/CS_URS_2023_01/998781292					
D 783			Dokončovací práce - nátěry				19 791,52	
232	K	783102130	Provedení tmelení truhlářských konstrukcí včetně přebroušení tmelených míst plošného (piného), rozsahu plochy přes 50%	m2	0,840	118,00	75,52	CS ÚRS 2023 01
		Online PSC	https://podminky.urs.cz/item/CS_URS_2023_01/783102130					
		W	spíž		0,640			
		W	(0,4*0,8)*2					
		W	Součet		0,640			
233	M	24636180	tmel disperzní na dřevo	kg	0,012	172,00	2,06	CS ÚRS 2023 01
		W	0,64*0,018 'Přepočtené koeficientem množství		0,012			
234	K	783104100	Provedení nátěru truhlářských konstrukcí základního jednonásobného	m2	0,640	94,40	60,42	CS ÚRS 2023 01
		Online PSC	https://podminky.urs.cz/item/CS_URS_2023_01/783104100					
		W	spíž		0,640			
		W	(0,4*0,8)*2					
		W	Součet		0,640			
235	M	24621810	hmota nátěrová syntetická základní na dřevo	kg	0,012	370,00	4,44	CS ÚRS 2023 01
		W	0,64*0,018 'Přepočtené koeficientem množství		0,012			
236	K	783106805	Odstanění nátěrů z truhlářských konstrukcí opálením s obroušením	m2	0,840	217,00	138,88	CS ÚRS 2023 01
		Online PSC	https://podminky.urs.cz/item/CS_URS_2023_01/783106805					
		W	spíž		0,640			
		W	(0,4*0,8)*2					
		W	Součet		0,640			
237	K	783107100	Provedení nátěru truhlářských konstrukcí krycího jednonásobného	m2	0,840	101,00	64,64	CS ÚRS 2023 01
		Online PSC	https://podminky.urs.cz/item/CS_URS_2023_01/783107100					
		W	spíž		0,640			
		W	(0,4*0,8)*2					
		W	Součet		0,640			
238	M	24623055	hmota nátěrová epoxidová vrchní (email) odstín bílý	kg	0,015	432,00	6,48	CS ÚRS 2023 01
		W	0,64*0,023 'Přepočtené koeficientem množství		0,015			
239	K	783108210	Provedení nátěru truhlářských konstrukcí lakovacího dvojnásobného s mezibroušením	m2	0,840	204,00	130,56	CS ÚRS 2023 01
		Online PSC	https://podminky.urs.cz/item/CS_URS_2023_01/783108210					
		W	spíž		0,640			
		W	(0,4*0,8)*2					
		W	Součet		0,640			
240	M	24613102	lak epoxidový dvousložkový na dřevo	kg	0,015	433,00	6,50	CS ÚRS 2023 01
		W	0,64*0,023 'Přepočtené koeficientem množství		0,015			
241	K	783301311	Příprava podkladu zámečnických konstrukcí před provedením nátěru odmaštění odmašťovačem vodou ředitelným	m2	11,032	70,70	779,96	CS ÚRS 2023 01
		Online PSC	https://podminky.urs.cz/item/CS_URS_2023_01/783301311					
		W	nové ocelové zárubně		6,304			
		W	(0,8*1,97)*4					
		W	(0,6*1,97)*4		4,728			
		W	Součet		11,032			
242	K	783315101	Mezinátěr zámečnických konstrukcí jednonásobný syntetický standardní	m2	11,032	131,00	1 445,19	CS ÚRS 2023 01
		Online PSC	https://podminky.urs.cz/item/CS_URS_2023_01/783315101					
		W	nové ocelové zárubně		6,304			
		W	(0,8*1,97)*4					
		W	(0,6*1,97)*4		4,728			
		W	Součet		11,032			

PČ	Typ	Kód	Popis	MJ	Množství	J.cena [CZK]	Cena celkem [CZK]	Cenová soustava
243	K	783317101	Krycí nátěr (email) zámečnických konstrukcí jednonásobný syntetický standardní	m2	11,032	134,00	1 478,29	CS ÚRS 2023 01
	Online PSC		https://podminky.urs.cz/item/CS_URS_2023_01/783317101					
	W		nové ocelové zárubně					
	W		(0,8*1,97)*4		6,304			
	W		(0,6*1,97)*4		4,728			
	W		Součet		11,032			
244	K	783601345	Příprava podkladu otopných těles před provedením nátěrů litinových odmaštěním vodou ředitelným	m2	14,800	123,00	1 820,40	CS ÚRS 2023 01
	Online PSC		https://podminky.urs.cz/item/CS_URS_2023_01/783601345					
	W		((1*1,6)*2)*3		9,600			
	W		((1*1,2)+(1*1,4))*2		5,200			
	W		Součet		14,800			
245	K	783601441	Příprava podkladu otopných těles před provedením nátěrů litinových očištěním ometením	m2	14,800	7,78	115,14	CS ÚRS 2023 01
	Online PSC		https://podminky.urs.cz/item/CS_URS_2023_01/783601441					
	W		((1*1,6)*2)*3		9,600			
	W		((1*1,2)+(1*1,4))*2		5,200			
	W		Součet		14,800			
246	K	783606822	Odstanění nátěrů z otopných těles litinových opálením s obroušením	m2	14,800	332,00	4 913,60	CS ÚRS 2023 01
	Online PSC		https://podminky.urs.cz/item/CS_URS_2023_01/783606822					
	W		((1*1,6)*2)*3		9,600			
	W		((1*1,2)+(1*1,4))*2		5,200			
	W		Součet		14,800			
247	K	783606862	Odstanění nátěrů z armatur a kovových potrubí potrubí do DN 50 mm opálením	m	8,000	15,60	124,80	CS ÚRS 2023 01
	Online PSC		https://podminky.urs.cz/item/CS_URS_2023_01/783606862					
	W		potrubí topného systému					
	W		8		8,000			
	W		Součet		8,000			
248	K	783614141	Základní nátěr otopných těles jednonásobný litinových syntetický	m2	14,800	110,00	1 628,00	CS ÚRS 2023 01
	Online PSC		https://podminky.urs.cz/item/CS_URS_2023_01/783614141					
	W		((1*1,6)*2)*3		9,600			
	W		((1*1,2)+(1*1,4))*2		5,200			
	W		Součet		14,800			
249	K	783614551	Základní nátěr armatur a kovových potrubí jednonásobný potrubí do DN 50 mm syntetický	m	8,000	20,50	164,00	CS ÚRS 2023 01
	Online PSC		https://podminky.urs.cz/item/CS_URS_2023_01/783614551					
	W		potrubí topného systému					
	W		8		8,000			
	W		Součet		8,000			
250	K	783615551	Mezinátěr armatur a kovových potrubí potrubí do DN 50 mm syntetický standardní	m	8,000	23,60	188,80	CS ÚRS 2023 01
	Online PSC		https://podminky.urs.cz/item/CS_URS_2023_01/783615551					
	W		potrubí topného systému					
	W		8		8,000			
	W		Součet		8,000			
251	K	783617147	Krycí nátěr (email) otopných těles litinových dvojnásobný syntetický	m2	14,800	296,00	4 380,80	CS ÚRS 2023 01
	Online PSC		https://podminky.urs.cz/item/CS_URS_2023_01/783617147					
	W		((1*1,6)*2)*3		9,600			
	W		((1*1,2)+(1*1,4))*2		5,200			
	W		Součet		14,800			
252	K	783617601	Krycí nátěr (email) armatur a kovových potrubí potrubí do DN 50 mm jednonásobný syntetický standardní	m	8,000	24,20	193,60	CS ÚRS 2023 01
	Online PSC		https://podminky.urs.cz/item/CS_URS_2023_01/783617601					
	W		potrubí topného systému					
	W		8		8,000			
	W		Součet		8,000			
253	K	783622141	Tmelení otopných těles včetně přebroušení tmelených míst litinových, tmelem disperzním akrylátovým nebo latexovým	m2	14,800	135,00	1 998,00	CS ÚRS 2023 01
	Online PSC		https://podminky.urs.cz/item/CS_URS_2023_01/783622141					
	W		((1*1,6)*2)*3		9,600			
	W		((1*1,2)+(1*1,4))*2		5,200			
	W		Součet		14,800			
254	K	783622331	Tmelení armatur a kovových potrubí včetně přebroušení tmelených míst potrubí do DN 50 mm, tmelem disperzním akrylátovým nebo latexovým	m	8,000	8,93	71,44	CS ÚRS 2023 01
	Online PSC		https://podminky.urs.cz/item/CS_URS_2023_01/783622331					
	W		potrubí topného systému					
	W		8		8,000			
	W		Součet		8,000			
D	784		Dokončovací práce - malby a tapety				42 474,09	
255	K	784121001	Oškrábání malby v místnostech výšky do 3,80 m	m2	323,889	38,40	12 437,34	CS ÚRS 2023 01
	Online PSC		https://podminky.urs.cz/item/CS_URS_2023_01/784121001					
	W		předsíní					
	W		(3,76+3,81)*2*3,25		49,205			
	W		11,4		11,400			
	W		wc					
	W		(0,98+1,21)*2*2,05		8,979			
	W		1,1		1,100			
	W		koupelna					
	W		(1,45+1,9)*2*1,25		8,375			
	W		2,7		2,700			
	W		pokoj 2					

PČ	Typ	Kód	Popis	MJ	Množství	J.cena [CZK]	Cena celkem [CZK]	Cenová soustava
	W		(5,37+3,47)*2*3,04		53,747			
	W		19,8		19,800			
	W		komora					
	W		(1,18+1,5)*2*3,25		17,420			
	W		1,8		1,800			
	W		pokoj 1					
	W		(5,36+3,98)*2*3,05		56,974			
	W		21,9		21,900			
	W		kuchyň					
	W		(5,36+2,21)*2*3,05		46,177			
	W		11,7		11,700			
	W		spiž					
	W		(0,88+1,04)*2*3,05		11,712			
	W		0,9		0,900			
	W		Součet		323,889			
256	K	784121011	Rozmývání podkladu po oškrabání malby v místnostech výšky do 3,80 m	m2	323,889	19,30	6 251,06	CS ÚRS 2023 01
			https://podminky.urs.cz/item/CS_URS_2023_01/784121011					
	W		předsíň					
	W		(3,76+3,81)*2*3,25		49,205			
	W		11,4		11,400			
	W		wc					
	W		(0,98+1,21)*2*2,05		8,979			
	W		1,1		1,100			
	W		koupelna					
	W		(1,45+1,9)*2*1,25		8,375			
	W		2,7		2,700			
	W		pokoj 2					
	W		(5,37+3,47)*2*3,04		53,747			
	W		19,8		19,800			
	W		komora					
	W		(1,18+1,5)*2*3,25		17,420			
	W		1,8		1,800			
	W		pokoj 1					
	W		(5,36+3,98)*2*3,05		56,974			
	W		21,9		21,900			
	W		kuchyň					
	W		(5,36+2,21)*2*3,05		46,177			
	W		11,7		11,700			
	W		spiž					
	W		(0,88+1,04)*2*3,05		11,712			
	W		0,9		0,900			
	W		Součet		323,889			
257	K	784131017	Odstranění tapet lepených výšky do 3,80 m bez makulatury stěn	m2	14,235	51,30	730,26	CS ÚRS 2023 01
			https://podminky.urs.cz/item/CS_URS_2023_01/784131017					
	W		wc					
	W		(0,98+1,21)*2*3,25		14,235			
	W		Součet		14,235			
258	K	784171101	Zakrytí nemalovaných ploch (materiál ve specifikaci) včetně pozdějšího odkrytí podlah	m2	71,300	6,22	443,49	CS ÚRS 2023 01
			https://podminky.urs.cz/item/CS_URS_2023_01/784171101					
	W		předsíň					
	W		11,4		11,400			
	W		wc					
	W		1,1		1,100			
	W		koupelna					
	W		2,7		2,700			
	W		pokoj 2					
	W		19,8		19,800			
	W		komora					
	W		1,8		1,800			
	W		pokoj 1					
	W		21,9		21,900			
	W		kuchyň					
	W		11,7		11,700			
	W		spiž					
	W		0,9		0,900			
	W		Součet		71,300			
259	M	28323156	folie pro malířské potřeby zakrývací tl 41μ 4x5m	m2	78,430	6,10	478,42	CS ÚRS 2023 01
	W		71,3*1,1 *Přepočtené koeficientem množství		78,430			
260	M	28323152	folie s papírovou samolepící páskou pro vnitřní malířské potřeby 1,8mx33m	m	80,000	5,57	445,60	CS ÚRS 2023 01
261	K	784171111	Zakrytí nemalovaných ploch (materiál ve specifikaci) včetně pozdějšího odkrytí svislých ploch např. stěn, oken, dveří v místnostech výšky do 3,80	m2	30,000	8,30	249,00	CS ÚRS 2023 01
			https://podminky.urs.cz/item/CS_URS_2023_01/784171111					
	W		okna					
	W		30		30,000			
	W		Součet		30,000			
262	M	28323157	folie pro malířské potřeby zakrývací tl 14μ 4x5m	m2	33,000	1,73	57,09	CS ÚRS 2023 01
	W		30*1,1 *Přepočtené koeficientem množství		33,000			
263	M	28323152	folie s papírovou samolepící páskou pro vnitřní malířské potřeby 1,8mx33m	m	30,000	5,57	167,10	CS ÚRS 2023 01
264	K	784181101	Penetrace podkladu jednonásobná základní akrylátová bezbarvá v místnostech výšky do 3,80 m	m2	323,889	19,90	6 445,39	CS ÚRS 2023 01
			https://podminky.urs.cz/item/CS_URS_2023_01/784181101					
	W		předsíň					
	W		(3,76+3,81)*2*3,25		49,205			
	W		11,4		11,400			
	W		wc					
	W		(0,98+1,21)*2*2,05		8,979			

PČ	Typ	Kód	Popis	MJ	Množství	J.cena [CZK]	Cena celkem [CZK]	Cenová soustava
	W		1,1		1,100			
	W		koupelna					
	W		(1,45+1,9)*2*1,25		8,375			
	W		2,7		2,700			
	W		pokoj 2					
	W		(5,37+3,47)*2*3,04		53,747			
	W		19,8		19,800			
	W		komora					
	W		(1,18+1,5)*2*3,25		17,420			
	W		1,8		1,800			
	W		pokoj 1					
	W		(5,36+3,98)*2*3,05		56,974			
	W		21,9		21,900			
	W		kuchyně					
	W		(5,36+2,21)*2*3,05		46,177			
	W		11,7		11,700			
	W		spíž					
	W		(0,88+1,04)*2*3,05		11,712			
	W		0,9		0,900			
	W		Součet		323,889			
265	K	784221101	Malby z malířských směsí otěruvzdorných za sucha dvojnásobně, bílé za sucha otěruvzdorné době v místnostech výšky do 3,80 m	m2	323,889	45,60	14 769,34	CS ÚRS 2023 01
	Online PSC		https://podminky.urs.cz/item/CS_URS_2023_01/784221101					
	W		předstří					
	W		(3,76+3,81)*2*3,25		49,205			
	W		11,4		11,400			
	W		wc					
	W		(0,98+1,21)*2*2,05		8,979			
	W		1,1		1,100			
	W		koupelna					
	W		(1,45+1,9)*2*1,25		8,375			
	W		2,7		2,700			
	W		pokoj 2					
	W		(5,37+3,47)*2*3,04		53,747			
	W		19,8		19,800			
	W		komora					
	W		(1,18+1,5)*2*3,25		17,420			
	W		1,8		1,800			
	W		pokoj 1					
	W		(5,36+3,98)*2*3,05		56,974			
	W		21,9		21,900			
	W		kuchyně					
	W		(5,36+2,21)*2*3,05		46,177			
	W		11,7		11,700			
	W		spíž					
	W		(0,88+1,04)*2*3,05		11,712			
	W		0,9		0,900			
	W		Součet		323,889			
D	787		Dokončovací práce - zasklívání				341,91	
266	K	787600901	Zasklívání oken a dveří přetmelení s odstraněním starého tmelu a s napuštěním drážky	m	4,800	69,40	333,12	CS ÚRS 2023 01
	Online PSC		https://podminky.urs.cz/item/CS_URS_2023_01/787600901					
	W		spíž - stávající okno					
	W		(0,4+0,8)*2*2		4,800			
	W		Součet		4,800			
267	K	998787201	Přesun hmot pro zasklívání stanovený procentní sazbou (%) z ceny vodorovná dopravní vzdálenost do 50 m v objektech výšky do 6 m	%	3,330	1,67	5,56	CS ÚRS 2023 01
	Online PSC		https://podminky.urs.cz/item/CS_URS_2023_01/998787201					
268	K	998787292	Přesun hmot pro zasklívání stanovený procentní sazbou (%) z ceny Příplatek k cenám za zvětšený přesun přes vymezenou největší dopravní vzdálenost do 100 m	%	3,330	0,97	3,23	CS ÚRS 2023 01
	Online PSC		https://podminky.urs.cz/item/CS_URS_2023_01/998787292					
D	M		Práce a dodávky M				307,00	
D	23-M		Montáže potrubí				105,00	
269	K	230170011	Zkouška těsnosti potrubí DN do 40	m	10,000	10,50	105,00	CS ÚRS 2023 01
	Online PSC		https://podminky.urs.cz/item/CS_URS_2023_01/230170011					
	W		plyn					
	W		10		10,000			
	W		Součet		10,000			
D	58-M		Revize vyhrazených technických zařízení				202,00	
270	K	580506027	Domovní plynovody opakovaná tlaková zkouška kontrola před natlakováním plynovodu DN do 50, délky úsek do 20 m	úsek	1,000	202,00	202,00	CS ÚRS 2023 01
	Online PSC		https://podminky.urs.cz/item/CS_URS_2023_01/580506027					
D	HZS		Hodinové zúčtovací sazby				2 524,00	
271	K	HZS4211	Hodinové zúčtovací sazby ostatních profesí revizní a kontrolní činnost revizní technik	hod	4,000	631,00	2 524,00	CS ÚRS 2023 01
	Online PSC		https://podminky.urs.cz/item/CS_URS_2023_01/HZS4211					
	W		plyn					
	W		4		4,000			
	W		Součet		4,000			

PČ	Typ	Kód	Popis	MJ	Množství	J cena [CZK]	Cena celkem [CZK]	Cenová soustava
o		VRN	Vedlejší rozpočtové náklady				13 370,64	
D		VRN3	Zařízení staveniště				6 185,32	
272	K	031002000	Související práce pro zařízení staveniště	%	1,000	6 185,32	6 185,32	CS ÚRS 2022 02
		Online PSC	https://podminky.urs.cz/item/CS_URS_2022_02/031002000					
273	K	035002000	Pronájmy ploch, objektů	%	0,000	0,00	0,00	CS ÚRS 2022 02
		Online PSC	https://podminky.urs.cz/item/CS_URS_2022_02/035002000					
D		VRN4	Inženýrská činnost				1 000,00	
274	K	041903000	Vzorkování zařizovacích předmětů, diažeb, obklad a podlahových krytín	soubor	1,000	1 000,00	1 000,00	CS ÚRS 2023 01
		Online PSC	https://podminky.urs.cz/item/CS_URS_2023_01/041903000					
275	K	049002000	Ostatní inženýrská činnost	%	0,000	0,00	0,00	CS ÚRS 2022 02
		Online PSC	https://podminky.urs.cz/item/CS_URS_2022_02/049002000					
D		VRN6	Územní vlivy				6 185,32	
276	K	065002000	Mimostaveništní doprava materiálů	%	1,000	6 185,32	6 185,32	CS ÚRS 2022 02
		Online PSC	https://podminky.urs.cz/item/CS_URS_2022_02/065002000					

