

VÝKAZ DOSAVADNÍHO A NOVÉHO STAVU ÚDAJŮ KATASTRU NEMOVITOSTÍ														
Dosavadní stav						Nový stav								
Označení pozemku parc. číslem	Výměra parcely		Druh pozemku Způsob využití	Označení pozemku parc. číslem	Výměra parcely		Druh pozemku Způsob využití	Typ stavby Způsob využití	Zpús. určení výměr	Porovnání se stavem evidence právních vztahů				
	ha	m ²			ha	m ²				Díl přechází z pozemku označeného v katastru nemovitostí	dřívější poz. evidenci	Číslo listu vlastnictví	Výměra dílu	
1849/2	8	75	lesní poz.	1849/2	4	92	lesní poz.		0	1849/2	769	4	92	
				1849/4	3	21	ostat. pl. silnice		0	1849/2	769	3	21	
				1849/5	62		lesní poz.		0	1849/2	769	62		
1900/2	2	41	lesní poz.	1900/2	2	37	lesní poz.		0	1900/2	769	2	37	80
				1900/26	3	46	ostat. pl. silnice		0	1900/2	769	3	46	
1900/7	25	93	ostat. pl. sport. a rekre. pl.	1900/7	25	73	ostat. pl. sport. a rekre. pl.		0	1900/7	769	25	73	
				1900/25	20		ostat. pl. silnice		0	1900/7	769	20		
1913/1	162	21	lesní poz.	1913/1	162	11	lesní poz.		0	1913/1	769	162	11	32
				1913/13	5	29	ostat. pl. silnice		0	1913/1	769	5	29	
				1913/14	4	02	ostat. pl. silnice		0	1913/1	769	4	02	
				1913/15	72		ostat. pl. silnice		0	1913/1	769	72		
				1913/16	41		ostat. pl. silnice		0	1913/1	769	41		
1915/1	1	21	ostat. pl. neplodná půda	1915/1	1	20	ostat. pl. neplodná půda		0	1915/1	769	1	20	62
				1915/19	97		ostat. pl. silnice		0	1915/1	769	97		
1915/2	32	14	lesní poz.	1915/2	29	55	lesní poz.		0	1915/2	769	29	55	
				1915/20	2	59	ostat. pl. silnice		0	1915/2	769	2	59	
1915/4	16	80	lesní poz.	1915/4	9	26	lesní poz.		0	1915/4	769	9	26	
				1915/17	5	30	ostat. pl. silnice		0	1915/4	769	5	30	
				1915/18	2	24	lesní poz.		0	1915/4	769	2	24	
2334/18	5	58	vodní pl. tok přirozený	2334/18	4	51	vodní pl. tok přirozený		0	2334/18	1087	4	51	
				2334/24	1	07	ostat. pl. silnice		0	2334/18	1087	1	07	
2372/1	5	16	ostat. pl. silnice	2372/1	5	06	ostat. pl. silnice		0	2372/1	1137	5	06	07
				2372/4	47		ostat. pl. jiná plocha		0	2372/1	1137	47		
				2372/5	10	28	ostat. pl. jiná plocha		0	2372/1	1137	10	28	
	171	90	63		171	90	63							

GEOMETRICKÝ PLÁN pro rozdělení pozemku	Geometrický plán ověřil úředně oprávněný zeměměřický inženýr		Stejnopis ověřil úředně oprávněný zeměměřický inženýr:	
		Jméno, příjmení:	Ing. Petr Žvácěk	Jméno, příjmení:
	Číslo položky seznamu úředně oprávněných zeměměřických inženýrů	1918/2000	Číslo položky seznamu úředně oprávněných zeměměřických inženýrů	1918/2000
	Dne:	19. 6. 2020	Číslo:	731/2020
	Náležitosti a přesnosti odpovídá právním předpisům.		Dne:	26-06-2020
			Číslo:	748/2020
Vyhotovitel: ValMez geo s. r. o. IČO 04410793 Hranická 93 757 01 Valašské Meziříčí	Katastrální úřad souhlasí s očíslováním parcel.		Tento stejnopis odpovídá geometrickému plánu v elektronické podobě uloženému v dokumentaci katastrálního úřadu.	
Číslo plánu: 1302-7194/2020	KÚ pro Zlínský kraj KP Holešov Ing. Blanka Nohejlová PGP-327/2020-740 2020.06.24 14:39:33 CEST		Ověření stejnopisu geometrického plánu v listinné podobě.	
Okres: Kroměříž				
Obec: Rajnochovice				
Kat. území: Rajnochovice				
Mapový list: Bysčice pod Hoštejnem 4-5/11, 12, 14, 32, 34, 43, 44				
Dosavadním vlastníkům pozemků byla poskytnuta možnost seznámit se v terénu s průběhem navrhovaných nových hranic, které byly označeny předepsaným způsobem:				

Seznam souřadnic (S-JTSK):

Souřadnice pro zápis do KN				Souřadnice určené měřením			
Číslo bodu	Y	X	kk	Y	X	Poznámka	
915-63	511872.72	1150315.07	3			nástřík	
968-936	511877.26	1150299.84	8			plastový znak	
968-977	511857.28	1150306.12	8			nástřík	
968-1310	511685.34	1151364.22	8			plastový znak	
968-1359	511668.57	1150316.97	8			plastový znak	
968-1366	511666.85	1150455.53	8	511667.46	1150454.88	kámen	
968-1369	511665.98	1150468.63	8			kámen	
968-1377	511663.51	1151196.37	8			plastový znak	
968-1470	511636.31	1150924.76	8			plastový znak	
968-2663	511262.39	1151671.57	8			plastový znak	
968-2670	511260.59	1151652.38	8			plastový znak	
968-2841	511220.24	1151685.35	8			plastový znak	
968-2946	511188.51	1151713.10	8			nástřík	
968-2947	511188.07	1151709.50	8			plastový znak	
968-2996	511172.56	1151709.03	8			nástřík	
968-3063	511143.41	1151743.65	8			plastový znak	
968-3120	511122.48	1151761.14	8	511121.27	1151760.84	kámen	
968-3135	511116.58	1151764.40	8			plastový znak	
968-3206	511082.58	1151790.07	8			plastový znak	
968-3384	511006.55	1151833.90	8			nástřík	
968-3444	510985.87	1151870.77	8			nástřík	
968-3507	510965.48	1151901.73	8			plastový znak	
968-3530	510957.30	1151890.80	8			plastový znak	
968-3836	510845.57	1151981.35	8			plastový znak	
968-3957	510781.51	1151986.89	8			plastový znak	
969-925	510346.68	1151934.47	8			plastový znak	
969-1120	510267.23	1151953.65	8			nástřík	
969-1147	510253.72	1151912.79	8			nástřík	
1	511854.44	1150310.38	3			plastový znak	
2	511798.11	1150316.42	3			plastový znak	
3	511751.65	1150320.96	3			plastový znak	
4	511716.10	1150321.80	3			plastový znak	
5	511623.20	1150956.71	3			plastový znak	
6	511618.41	1150976.54	3			plastový znak	
7	511617.97	1150990.15	3			plastový znak	
8	511620.96	1151024.99	3			plastový znak	
9	511623.04	1151048.63	3			plastový znak	
10	511629.74	1151089.58	3			plastový znak	
11	511638.85	1151126.52	3			plastový znak	
12	511688.23	1151261.85	3			plastový znak	
13	511691.99	1151282.52	3			plastový znak	
14	511695.69	1151314.64	3			plastový znak	
15	511692.47	1151343.89	3			plastový znak	
17	511233.69	1151689.20	3			sloupek plotu	
18	511194.94	1151719.18	3			sloupek plotu	
19	511130.15	1151771.92	3			plastový znak	
20	511086.82	1151805.86	3			plastový znak	
21	511042.48	1151840.70	3			plastový znak	
22	511015.45	1151861.90	3			plastový znak	
23	511049.43	1151817.26	3			plastový znak	
24	510810.84	1151987.88	3			plastový znak	
25	510322.30	1151937.68	3			plastový znak	
26	510294.81	1151944.91	3			plastový znak	
27	510275.30	1151948.45	3			plastový znak	
28	510265.35	1151947.96	8			plastový znak	
29	511860.11	1150307.76	8			plastový znak	
30	511184.65	1151712.12	8			plastový znak	
31	510988.69	1151865.75	8			plastový znak	

Souřadnice bodů na dosavadní hranici pozemku určené měřením v terénu budou pro zápis do katastru nemovitostí upraveny podle dosavadního určení hranice lomovými body s kódem charakteristiky kvality souřadnic vyšším než 3. Důvodem je nerealizované zpřesnění této hranice, ke kterému je nutné doložit listinu prokazující shodu vlastníků na jejím průběhu [§ 50 odst. 1 písm. a) katastrálního zákona].

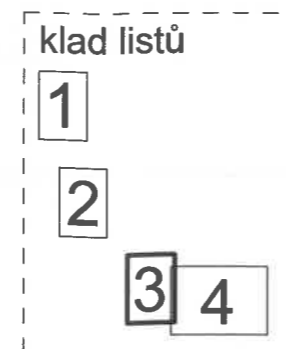
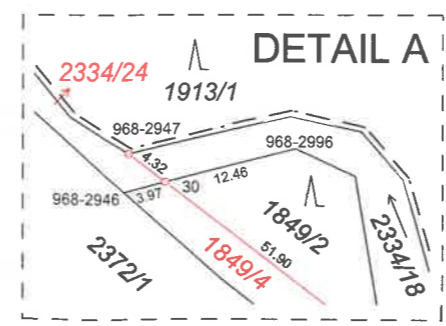
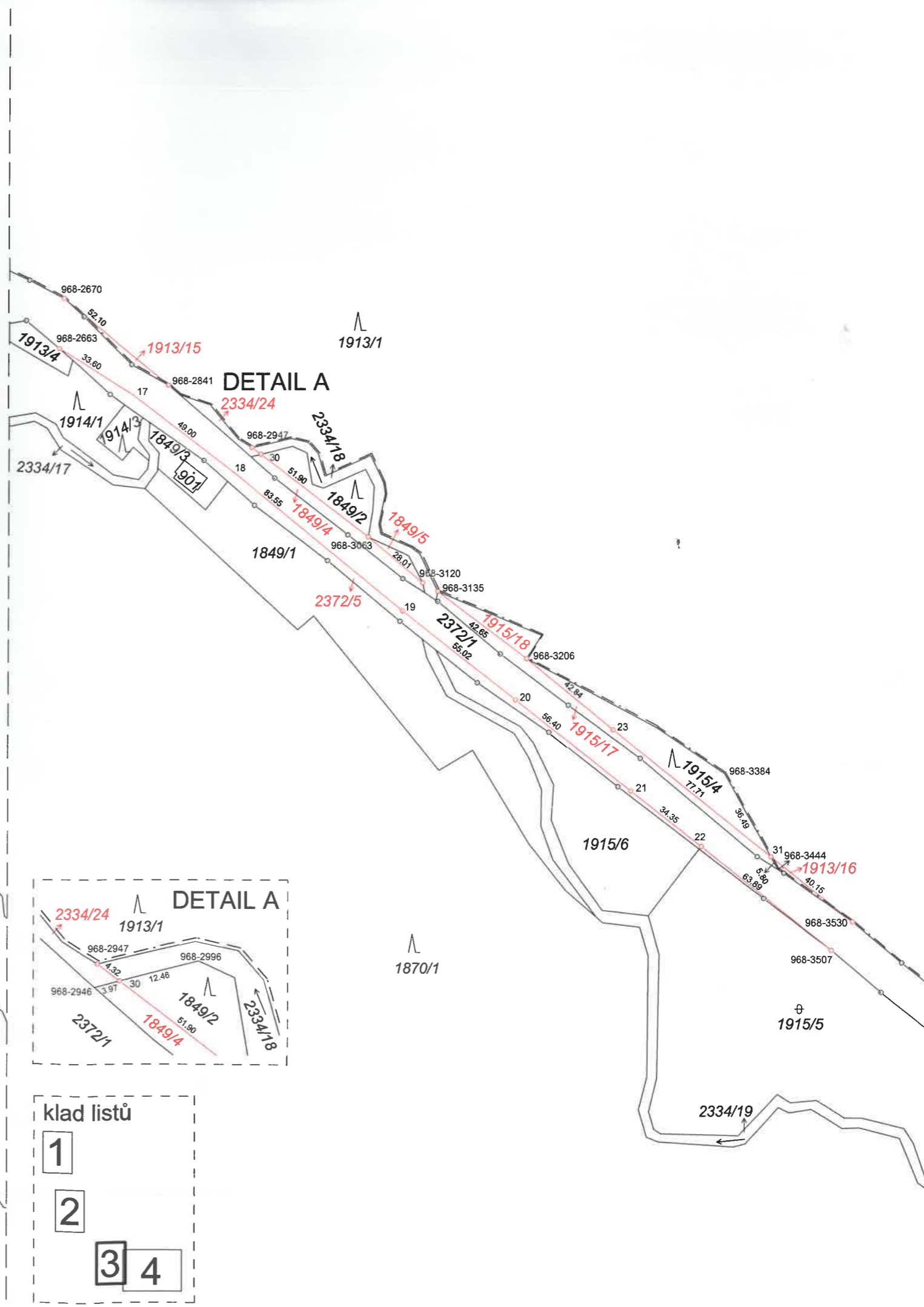
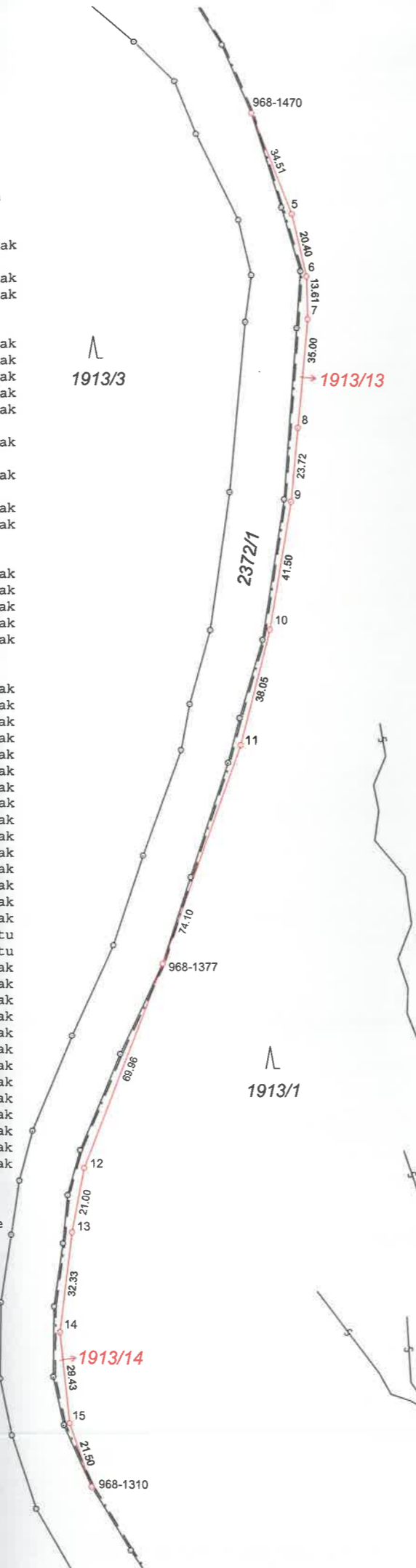
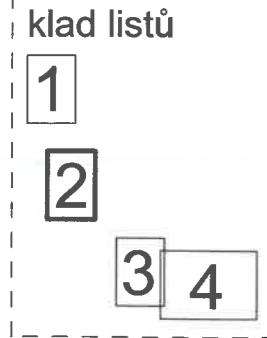

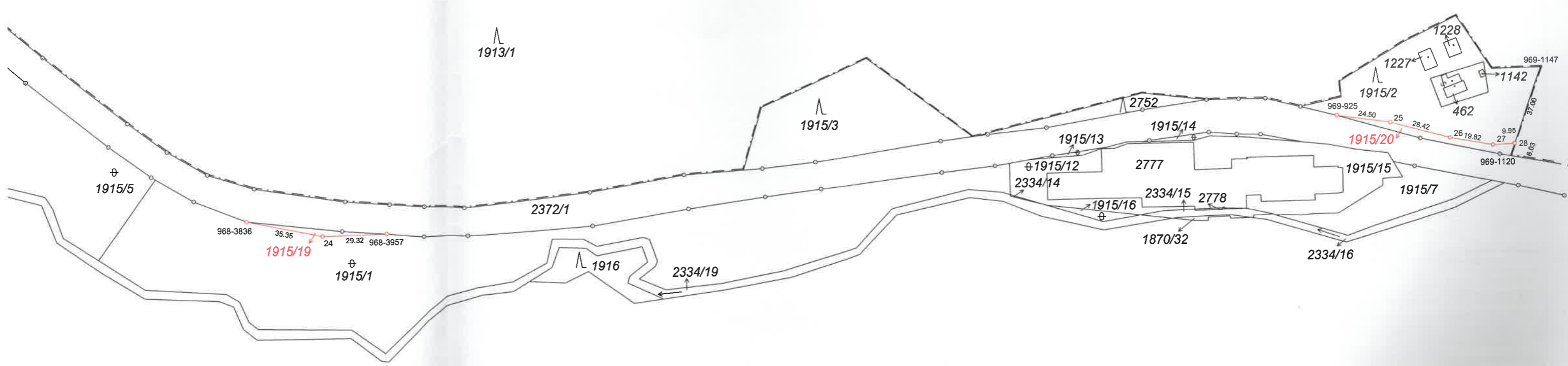

- klad listů
- 1
 - 2
 - 3
 - 4