

Příloha č. 1

Změnový list č. 2⁴ ze dne 19.10.2023

Název stavby:	Oprava místních komunikací v Mostě – II. etapa
Číslo smluvního vztahu:	MIROS23200395
Název části stavby (PS, SO):	08 - TOPOLOVÁ
Na základě oznámení projektanta/zhotovitele/objednatele/provozovatele o skutečnostech, které vyžadují provést změnu smluvní dokumentace. Změna se týká technického řešení díla s dopadem na jeho smluvní cenu/termín dokončení díla	
<u>Původní řešení dle smluvní dokumentace:</u> Na základě projektové dokumentace v zadávacím řízení.	
<u>Nové řešení:</u> Dodatečné požadavky ze strany objednatele po dokončení prací dle zadání. Jedná se o dvě lokální výspravy AB krytu. Zhotovitel opětovně naveze mechanizaci a provede práce. Vzhledem k rozsahu prací použije zhotovitel k ocenění ceník URS 2023/II	
<u>Zdůvodnění změny:</u> Dle požadavků objednatele zhotovitel provede požadované práce v termínu do 10.10.2023.	
Realizací změny není dotčena kvalita díla ani ostatní smluvní podmínky a zůstává zachován charakter a účel díla definovaný v projektové dokumentaci a smluvních dokumentech. Případné dodatečné stavební práce plynoucí z realizace změny budou hrazeny v souladu s příslušnými smluvními podmínkami z prostředků objednatele.	

Vliv změny na výkresovou dokumentaci:	ano/ne
Výkresovou dokumentaci ke změně zpracoval:	

Vliv změny na smluvní cenu:	ano/ne
Cena díla dle smluvního vztahu bez. DPH:	1 076 116,64 Kč
Ponížení/navýšení ceny díla bez. DPH:	155 478,89 Kč
Nová cena díla bez. DPH:	1 231 259,53 Kč

Vliv změny na termín dokončení díla:	ano/ae
Termín dokončení díla dle smluvního vztahu:	5.9.2023
Nový termín dokončení díla:	10.10.2023

Změnu navrhuje (jméno, příjmení): Lukáš Spal

Datum:

Podpis:

Lukáš Spal
Digitálně podepsal
Lukáš Spal
Datum: 2023.10.19
08:29:39 +02'00'

Změnový list vyhotovil (jméno, příjmení): Karel Boháček

Datum:

Podpis:

Lukáš Spal
Digitálně podepsal Lukáš Spal
Datum: 2023.10.19
08:30:38 +02'00'

Oprávněný zástupce zhotovitele (jméno, příjmení): Lukáš Spal

Datum:

Podpis:

Lukáš Spal
Digitálně podepsal Lukáš Spal
Datum: 2023.10.19
08:31:21 +02'00'

Oprávněný zástupce projektanta (jméno, příjmení): Ing. Vladimír Plhák

Datum:

Podpis:

Ing. Vladimír Plhák
Digitálně podepsal Ing. Vladimír Plhák
Datum: 2023.10.18
09:05:36 +02'00'

Oprávněný zástupce objednatele (jméno, příjmení): Ing. Václav Zahradníček, Ing. Michal Hartman

Datum:

Podpis:

Ing. Michal Hartman
Digitálně podepsal Ing. Michal Hartman
Datum: 2023.10.18
09:55:26 +02'00'

Správce rozpočtu (jméno, příjmení): Tomáš Kubal, Ing. Michal Hartman

Datum:

Podpis:

Příloha změnového listu: Rozpočet, zaměření

REKAPITULACE OBJEKTŮ STAVBY A SOUPISŮ PRACÍ

Kód: 33

Stavba: OPRAVA MÍSTNÍCH KOMUNIKACÍ V MOSTĚ - II.ETAPA

Místo: MOST

Datum:

15. 5. 2023

Zadavatel: STATUTÁRNÍ MĚSTO MOST

Projektant:

TECHNICKÉ SLUŽBY
MĚSTA MOSTU A.S.

Zhotovitel:

Zpracovatel:

Kód	Popis	Cena bez DPH [CZK]	Cena s DPH [CZK]
Náklady z rozpočtů		155 478,89	188 129,46
08	TOPOLOVÁ	155 478,89	188 129,46
ZL č. 2	Plochy nad rámec smlouvy	155 478,89	188 129,46
ZL č. 2.1	Vjezd do parkoviště aquadromu	107 569,16	130 158,68
ZL č. 2.2	Oprava napojení na okružní křižovatku	47 909,73	57 970,77

SOUPIS PRACÍ

Stavba: OPRAVA MÍSTNÍCH KOMUNIKACÍ V MOSTĚ - II. ETAPA

Objekt: 08 - TOPOLOVÁ

Soupis: ZL č. 2 - Plochy nad rámec smlouvy

Úroveň 3: ZL č. 2.1 - Vjezd do parkoviště aquadromu

Místo: MOST

Datum: 15. 5. 2023

Zadavatel: STATUTÁRNÍ MĚSTO MOST

Projektant: TECHNICKÉ
SLUŽBY MĚSTA
MOSTU A. P.

Zhotovitel:

Zpracovatel: 

PČ	Typ	Kód	Popis	MJ	Množství	J.cena [CZK]	Cena celkem [CZK]
----	-----	-----	-------	----	----------	--------------	-------------------

Náklady soupisu celkem

107 569,16

D	HSV		Práce a dodávky HSV				84 441,16
D	1		Zemní práce				15 531,00
51	K	113107141	Odstranění podkladů nebo krytů ručně s přemístěním hmot na skládku na vzdálenost do 3 m nebo s naložením na dopravní prostředek živičných, o tl. vrstvy do 50 mm	m2	3,300	115,00	379,50
			33*0,1		3,300		
52	K	113154123	Frézování živičného podkladu nebo krytu s naložením na dopravní prostředek plochy do 500 m2 bez překážek v trase pruhu šířky přes 0,5 m do 1 m, tloušťky vrstvy 50 mm	m2	129,500	117,00	15 151,50
D	5		Komunikace pozemní				45 533,70
14	K	573211108	Postřik živičný spojovací z asfaltu v množství 0,40 kg/m2	m2	129,500	8,60	1 113,70
15	K	577144111	Asfaltový beton vrstva obrusná ACO 11 (ABS) tř. I tl 50 mm š do 3 m z nemodifikovaného asfaltu	m2	129,500	280,00	36 260,00
53	M	58942436	beton asfaltový vrstva obrusná ACO 11 pojivo asfalt 50/70	t	3,200	2 550,00	8 160,00
D	8		Trubní vedení				8 000,00
26	K	899331111	Výšková úprava uličního vstupu nebo vpusti do 200 mm zvýšením poklopu	kus	1,000	8 000,00	8 000,00
D	9		Ostatní konstrukce a práce-bourání				10 278,34
30	K	919112213	Řezání spár pro vytvoření komůrky š 10 mm hl 25 mm pro těsnící zálivku v živičném krytu	m	21,100	100,00	2 110,00
54	K	919121222	Utěsnění dilatačních spár zálivkou za studena v cementobetonovém nebo živičném krytu včetně adhezního nátěru bez těsnícího profilu pod zálivkou, pro komůrky šířky 15 mm, hloubky 25 mm	m	21,100	217,00	4 578,70
55	K	919735111	Řezání stávajícího živičného krytu nebo podkladu hloubky do 50 mm	m	18,850	79,00	1 489,15
56	K	938909331	Čištění vozovek metením bláta, prachu nebo hlinitého nánosu s odklizením na hromady na vzdálenost do 20 m nebo naložením na dopravní prostředek ručně povrchu podkladu nebo krytu betonového nebo živičného	m2	259,000	8,11	2 100,49
D	997		Přesun sutě				5 098,12
34	K	997221551	Vodorovná doprava suti ze sypkých materiálů do 1 km	t	14,893	40,00	595,72
35	K	997221559	Příplatek ZKD 1 km u vodorovné dopravy suti ze sypkých materiálů	t	223,395	2,00	446,79
			14,893*15 "Přepočtené koeficientem množství		223,395		
36	K	997221561	Vodorovná doprava suti z kusových materiálů do 1 km	t	0,323	20,00	6,46
37	K	997221569	Příplatek ZKD 1 km u vodorovné dopravy suti z kusových materiálů	t	4,845	0,90	4,36
			0,323*15 "Přepočtené koeficientem množství		4,845		
57	K	997221611	Nakládání na dopravní prostředky pro vodorovnou dopravu suti	t	14,893	183,00	2 725,42
58	K	997221612	Nakládání na dopravní prostředky pro vodorovnou dopravu vybouraných hmot	t	0,323	552,00	178,30

SOUPIS PRACÍ

Stavba: OPRAVA MÍSTNÍCH KOMUNIKACÍ V MOSTĚ - II. ETAPA

Objekt: 08 - TOPOLOVÁ

Soupis: ZL č. 2 - Plochy nad rámeč smlouvy

Úroveň 3: ZL č. 2.2 - Oprava napojení na okružní křižovatku

Místo: MOST

Datum: 15. 5. 2023

Zadavatel: STATUTÁRNÍ MĚSTO MOST

Projektant: TECHNICKÉ
SLUŽBY MĚSTA
MOSTU A.S.

Zhotovitel:

Zpracovatel:

PČ	Typ	Kód	Popis	MJ	Množství	J.cena [CZK]	Cena celkem [CZK]
Náklady soupisu celkem							47 909,73
D	HSV		Práce a dodávky HSV				46 943,73
D	1		Zemní práce				8 782,70
51	K	113107141	Odstranění podkladů nebo krytů ručně s přemístěním hmot na skládku na vzdálenost do 3 m nebo s naložením na dopravní prostředek živičných, o tl. vrstvy do 50 mm	m2	2,000	115,00	230,00
	W		20*0,1		2,000		
52	K	113154123	Frézování živičného podkladu nebo krytu s naložením na dopravní prostředek plochy do 500 m2 bez překážek v trase pruhu šířky přes 0,5 m do 1 m, tloušťky vrstvy 50 mm	m2	73,100	117,00	8 552,70
D	5		Komunikace pozemní				21 096,66
14	K	573211108	Postřik živičný spojovací z asfaltu v množství 0,40 kg/m2	m2	73,100	8,60	628,66
15	K	577144111	Asfaltový beton vrstva ohrubná ACO 11 (ABS) tř. I tl 50 mm š do 3 m z nemodifikovaného asfaltu	m2	73,100	280,00	20 468,00
D	9		Ostatní konstrukce a práce-bourání				14 145,98
30	K	919112213	Řezání spár pro vytvoření komůrky š 10 mm hl 25 mm pro těsnící zálivku v živičném krytu	m	35,900	100,00	3 590,00
54	K	919121222	Utěsnění dilatačních spár zálivkou za studena v cementobetonovém nebo živičném krytu včetně adhezivního nátěru bez těsnicího profilu pod zálivkou, pro komůrky šířky 15 mm, hloubky 25 mm	m	35,900	217,00	7 790,30
55	K	919735111	Řezání stávajícího živičného krytu nebo podkladu hloubky do 50 mm	m	20,000	79,00	1 580,00
56	K	938909331	Čištění vozovek metením bláta, prachu nebo hlinitého nánosů s odklizením na hromady na vzdálenost do 20 m nebo naložením na dopravní prostředek ručně povrchu podkladu nebo krytu betonového nebo živičného	m2	146,200	8,11	1 185,68
D	997		Přesun sutě				2 918,39
34	K	997221551	Vodorovná doprava sutí ze sypkých materiálů do 1 km	t	8,407	40,00	336,28
35	K	997221559	Příplatek ZKD 1 km u vodorovné dopravy sutí ze sypkých materiálů	t	126,105	2,00	252,21
	W		8,407*15 "Přepočtené koeficientem množství		126,105		
36	K	997221561	Vodorovná doprava sutí z kusových materiálů do 1 km	t	0,196	20,00	3,92
37	K	997221569	Příplatek ZKD 1 km u vodorovné dopravy sutí z kusových materiálů	t	2,940	0,90	2,65
	W		0,196*15 "Přepočtené koeficientem množství		2,940		
57	K	997221611	Nakládání na dopravní prostředky pro vodorovnou dopravu sutí	t	8,407	183,00	1 538,48
58	K	997221612	Nakládání na dopravní prostředky pro vodorovnou dopravu vybouraných hmot	t	0,196	552,00	108,19
59	K	997221645	Poplatek za uložení stavebního odpadu na skládce (skládkovné) asfaltového bez obsahu dehtu zatříděného do Katalogu odpadů pod kódem 17 03 02	t	0,196	2 380,00	466,48

PČ	Typ	Kód	Popis	MJ	Množství	J.cena [CZK]	Cena celkem [CZK]
39	K	997221875	Poplatek za uložení stavebního odpadu na recyklační skládce (skládkovné) asfaltového bez obsahu dehtu zaříděného do Katalogu odpadů pod kódem 17 03 02	t	8,407	25,00	210,18
	D	VRN	Vedlejší rozpočtové náklady				966,00
	D	VRN3	Zařízení staveniště				966,00
43	K	030001000	Zařízení staveniště	%	2,000	483,00	966,00

PODKLAD PRO ZPRACOVÁNÍ ROZPOČTU / OCENĚNÍ ZMĚNY

Číslo zakázky : 230331N	Název zakázky : MOST II ul. Topolová	ZL: 2
Požadavek zadal :		Datum zadání : 30.08.2023
Zpracovává :		Termín zpracování : 04.09.2023

NÁZEV ZMĚNY / ROZPOČTU : **Doplnění obnovy AB krytu v ulici Topolova**

PŘÍČINA / DŮVOD : Na základě dodatečného požadavku objednatele, bylo dohodnuto, že zhotovitel provede Jedná se o úsek u okružní křižovatky a o část silnice u parkoviště u AQUADROMU.

Parkoviště u AQUADROMU je cca 130m² a část u okružní křižovatky 75m², Tyto práce zhotovitel ocení jako bodové výspravy vzhledem k rozsahu prací. ÚRS 2023 Požadované práce mají vliv na cenu a termín dokončení.

POPIS / SCHEMA :

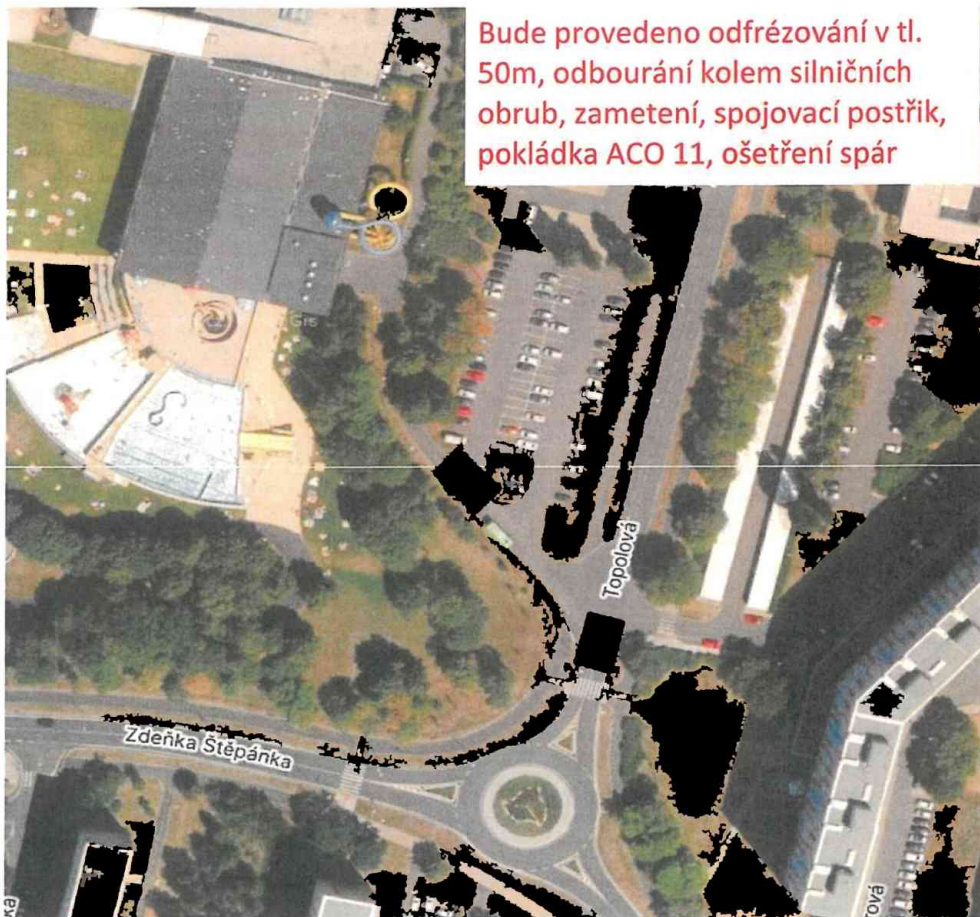

Vypracoval :

Odsouhlasil :