

Prováděcí smlouva – nákup nábytku

Č. j. KRPK-75341-12/ČJ-2023-1900VZ



k „Rámcové dohodě na dodávky kuchyňského nábytku pro roky 2022 – 2023“,
č. j. MV-187475-19/VZ-2021 ze dne 25. 5. 2022 a Dodatku č. 1 k této dohodě č. j. MV-187475-26/VZ-
2021 ze dne 13. 7. 2022
(dále jen „Rámcová dohoda“ či „RD“)

Níže uvedeného dne, měsíce a roku smluvní strany

se sídlem: **Česká republika – Krajské ředitelství policie Karlovarského kraje**
Závodní 386/100, 360 06 Karlovy Vary - Dvory
zastoupena: 
IČO: 72051612
DIČ: CZ72051612
bankovní spojení: 
číslo účtu:
kontaktní osoba:
ID: upshp5u

(dále jen „**Objednatel**“)

a

Se sídlem: **ELNAR spol. s r. o. zapsána v OR u Mě soudu v Praze, C 13693**
Na Sadech 290, 252 25 Zbuzany
zastoupena: 
IČO: 45790604
DIČ: CZ45790604
bankovní spojení: 
číslo účtu:
kontaktní osoba:
ID: nyx3ikd

(dále jen „**Dodavatel**“)

(Objednatel a Dodavatel jednotlivě jako „**Smluvní strana**“ a společně jako „**Smluvní strany**“)

uzavřely tuto Prováděcí smlouvu (dále jen „**Prováděcí smlouva**“) k RD dle zákona č. 134/2016 Sb., o zadávání veřejných zakázek, v platném znění (dále jen „**ZZVZ**“) a v souladu s ustanovením § 1746 odst. 2 zákona č. 89/2012 Sb., občanský zákoník, ve znění pozdějších předpisů.

Smluvní strany, vědomy si svých závazků v této Prováděcí smlouvě obsažených a v úmyslu být touto Prováděcí smlouvou vázány, se dohodly na následujícím znění Prováděcí smlouvy.

1. Předmět Prováděcí smlouvy

- 1.1 Předmětem této Prováděcí smlouvy je závazek na straně Dodavatele odevzdat Objednateli předmět koupě (doprava, vykládka, montáž, instalace a likvidace obalového materiálu) a umožnit Objednateli nabytí vlastnického práva k předmětu koupě a závazek na straně Objednatele tento předmět koupě s veškerým příslušenstvím převzít a zaplatit za něj Dodavateli kupní cenu.
- 1.2 Dodavatel se touto Prováděcí smlouvou, v souladu s Rámcovou dohodou, zavazuje dodat Objednateli plnění a jeho množství specifikované v příloze této Prováděcí smlouvy, čímž jsou **Technická specifikace č. j. KRPK-68317-3/ČJ-2023-1900MZ ze dne 21. 9. 2023 a Zadávací a dodací podmínky č. j. KRPK-68317-4/ČJ-2023-1900MZ ze dne 21. 9. 2023.**

2. Kupní cena

- 2.1 Objednatel se zavazuje zaplatit Dodavateli cenu poskytnutého plnění, a to v rozsahu a způsobem stanoveným dále v této Prováděcí smlouvě ATYP.
- 2.2 Kupní cena za předmět koupě vychází z jednotkových cen jednotlivých položek, které jsou součástí Přílohy této prováděcí smlouvy a byly Dodavatelem uvedeny v nabídce v Rámcové dohodě, a je počítána násobkem počtu kusů každé položky cenou této položky a následným součtem všech těchto násobků.
- 2.3 Celková cena v Kč bez DPH činí 127.130,- Kč
Hodnota DPH v Kč činí 26.697,30 Kč
Celková cena v Kč včetně DPH činí 153.827,30 Kč
- 2.4 Adresa pro zaslání faktury je: Krajské ředitelství policie Karlovarského kraje, odbor správy majetku, Dobrovského 1935, 356 04 Dolní Rychnov, ISDS upshp5u.
- 2.5 Ostatní podmínky vztahující se k platbě ceny za plnění poskytnuté Dodavatelem dle této Prováděcí smlouvy, jakož i lhůta splatnosti, jsou uvedeny v Rámcové dohodě.

3. Místo a čas plnění

- 3.1 Smluvní strany se dohodly, že Dodavatel je povinen dodat plnění dle této Prováděcí smlouvy Objednateli nejpozději do 50 dnů od účinnosti Prováděcí smlouvy.
- 3.2 Místem dodání plnění Dodavatele, dle této Prováděcí smlouvy, je: Policie ČR, Krajské ředitelství policie Karlovarského kraje, Územní odbor Karlovy Vary, OOP Ostrov, Hlavní třída 713, 363 01 Ostrov.
- 3.3 Společně s předmětem koupě a jeho příslušenstvím se Dodavatel zavazuje předat Objednateli doklady nutné k převzetí a užívání věci a k uplatnění případných vad z titulu záruky za jakost.

4. Vlastnické právo a přechod nebezpečí škody

- 4.1 Vlastnické právo z Dodavatele na Objednatele přechází podpisem dodacího listu Objednatelem ve smyslu Čl. 10 Rámcové dohody.
- 4.2 K přechodu nebezpečí škody na předmětu plnění dojde okamžikem jeho převzetí ze strany Objednatele a to podpisem dodacího listu Objednatelem.
- 4.3 K předání a převzetí předmětu plnění jsou určeny níže uvedené kontaktní osoby:

za Dodavatele:

za Objednatele:



popř. osoby jimi pověřené.

5. Doba trvání a ukončení Prováděcí smlouvy

5.1 Tato Prováděcí smlouva může být ukončena výhradně následujícími způsoby:

- a) písemnou dohodou Smluvních stran;
- b) odstoupením Objednatele od této Prováděcí smlouvy dle odst. 5.2 tohoto článku Prováděcí smlouvy;
- c) odstoupením Dodavatele od této Prováděcí smlouvy dle odst. 5.3 tohoto článku Prováděcí smlouvy.

5.2 **Objednatel** může od této Prováděcí smlouvy okamžitě odstoupit, pokud:

- a) Dodavatel je v prodlení s poskytnutím plnění dle této Prováděcí smlouvy po dobu delší než čtrnáct (14) kalendářních dnů;
- b) Dodavatel je déle než patnáct (15) dnů v prodlení s odstraněním vad plnění dle této Prováděcí smlouvy;
- c) Kvalita či jakost plnění dodaného dle této Prováděcí smlouvy vykáže nižší než smlouvenou kvalitu či jakost;
- d) Dodavatel poruší svou povinnost dle této Prováděcí smlouvy a nezjedná nápravu ani v dodatečně lhůtě stanovenou mu Objednatelem, která nesmí být kratší deseti (10) dnů;
- e) Dodavatel je v likvidaci nebo vůči jeho majetku probíhá insolvenční řízení, v němž bylo vydáno rozhodnutí o úpadku, nebo byl insolvenční návrh zamítnut proto, že majetek nepostačuje k úhradě nákladů insolvenčního řízení, nebo byl konkurs zrušen proto, že majetek byl zcela nepostačující, nebo byla zavedena nucená správa podle zvláštních právních předpisů;
- f) Dodavatel není schopen poskytovat plnění dle této Prováděcí smlouvy, a to ode dne, kdy Dodavatel písemně prohlásí, že není schopen plnění poskytovat;

5.3 **Dodavatel** může od této Prováděcí smlouvy okamžitě odstoupit v případě:

- a) prodlení Objednatele s úhradou ceny plnění dle této Prováděcí smlouvy nebo její části po dobu delší než třicet (30) dnů;

5.4 Odstoupením od Prováděcí smlouvy nejsou dotčena ustanovení týkající se smluvních pokut, ochrany informací, náhrady škody a ustanovení týkajících se takových práv a povinností, z jejichž povahy vyplývá, že trvají i po odstoupení.

5.5 Jakýkoliv úkon, vedoucí k ukončení této Prováděcí smlouvy, musí být učiněn v písemné formě a je účinný okamžikem jeho doručení Dodavateli. Zákonné důvody pro ukončení této Prováděcí smlouvy nejsou shora uvedeným dotčeny.

5.6 Výpověď a odstoupení od této Prováděcí smlouvy ze strany Objednatele nesmí být spojeno s uložením jakékoliv sankce k tíži Objednatele nebo Centrálního zadavatele.

6. Závěrečná ustanovení

6.1 Veškerá ujednání této Prováděcí smlouvy navazují na Rámcovou dohodu a Rámcovou dohodou se řídí, tj. práva, povinnosti či skutečnosti neupravené v této Prováděcí smlouvě se řídí ustanoveními Rámcové dohody. V případě rozporu mezi ujednáním v Prováděcí smlouvě a Rámcové dohodě má přednost ujednání v Rámcové dohodě.

6.2 Jestliže se ukáže jakékoliv ustanovení této Prováděcí smlouvy jako neplatné, nevymahatelné nebo

neúčinné, nedotýká se tato neplatnost, nevymahatelnost nebo neúčinnost ostatních ustanovení této Prováděcí smlouvy. Smluvní strany se zavazují nahradit do 30 pracovních dnů od doručení výzvy jedné Smluvní strany druhé Smluvní straně neplatné, neúčinné nebo nevymahatelné ustanovení ustanovením platným, účinným a vymahatelným se stejným nebo obdobným obchodním a právním smyslem, případně uzavřít smlouvu novou. Smluvní strany se zavazují poskytnout si navzájem součinnost nezbytnou k řádnému splnění jejich povinností dle této Prováděcí smlouvy.

6.3 Předmět této Prováděcí smlouvy je určen výlučně pro výkon ekonomické činnosti, a proto bude použito ustanovení § 92e zákona č. 235/2004 Sb., o dani z přidané hodnoty, ve znění pozdějších předpisů.

6.4 Změny a doplňky této Prováděcí smlouvy lze činit pouze písemně, číslovanými dodatky, podepsanými oběma smluvními stranami.

6.5 Tato Prováděcí smlouva je vyhotovena pouze elektronicky.

6.6 V souladu se zákonem č. 340/2015 Sb., o zvláštních podmínkách účinnosti některých smluv, uveřejňování těchto smluv a o registru smluv (zákon o registru smluv), zajistí Objednatel uveřejnění celého textu Prováděcí smlouvy, vyjma osobních údajů, a metadat Prováděcí smlouvy v Registru smluv, včetně případných oprav uveřejnění s tím, že nezajistí-li Objednatel uveřejnění Prováděcí smlouvy nebo metadat Prováděcí smlouvy v Registru smluv do 30 dnů od uzavření Prováděcí smlouvy, pak je oprávněn zajistit jejich uveřejnění Dodavatel ve lhůtě tří měsíců od uzavření Prováděcí smlouvy.

6.7 Obě smluvní strany shodně prohlašují, že si tuto Prováděcí smlouvu před jejím podpisem přečetly, že byla uzavřena po vzájemném projednání podle jejich pravé a svobodné vůle, vážně a srozumitelně, nikoli v tísní a za nápadně nevýhodných podmínek.

6.8 Nedílnou součástí prováděcí smlouvy je Technická specifikace č. j. KRPK-68317-3/ČJ-2023-1900MZ ze dne 21. 9. 2023 a Zadávací a dodací podmínky č. j. KRPK-68317-4/ČJ-2023-1900MZ ze dne 21. 9. 2023.

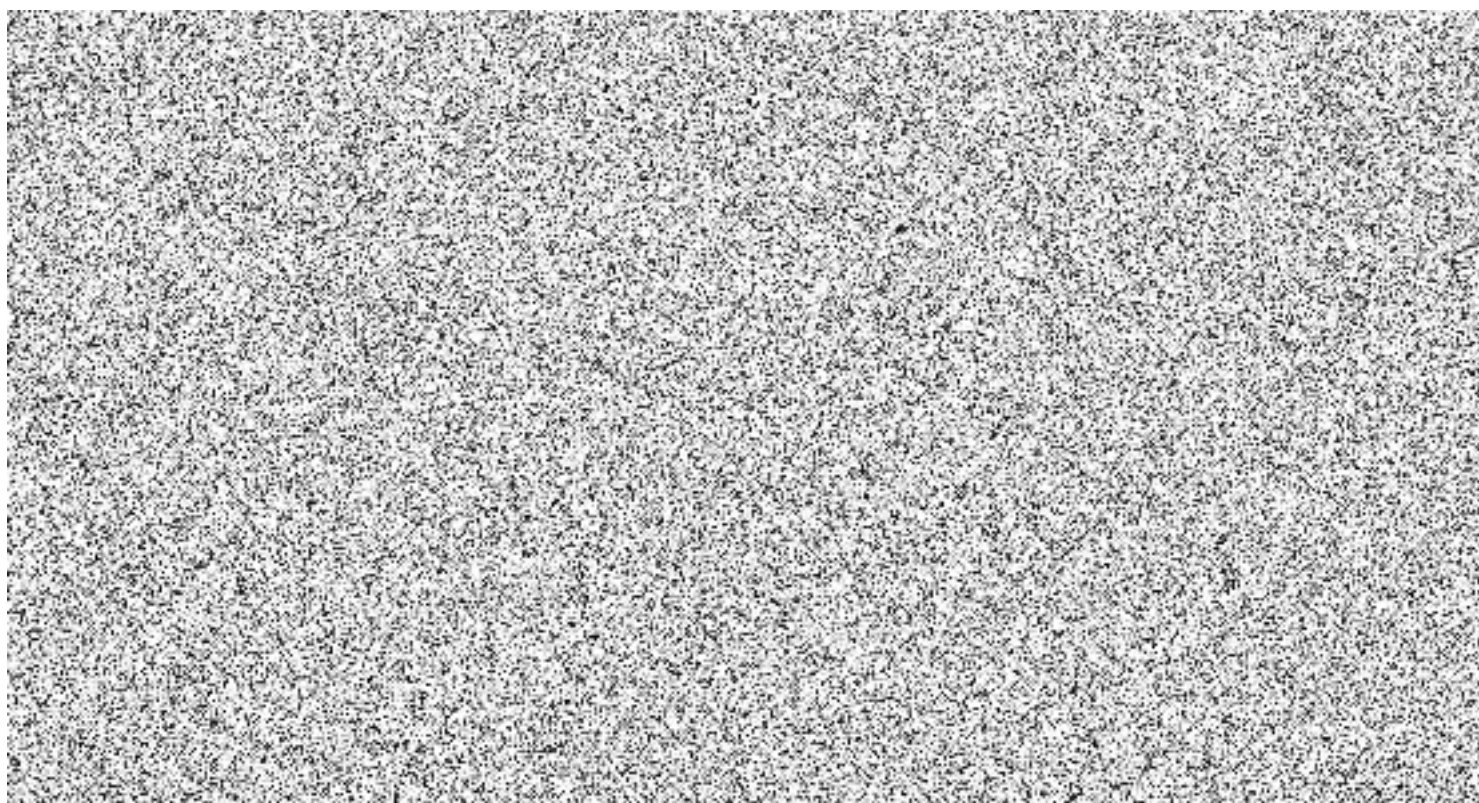



Pomáhat a chránit

POLICIE ČESKÉ REPUBLIKY
KRAJSKÉ ŘEDITELSTVÍ POLICIE KARLOVARSKÉHO KRAJE



ODBOR SPRÁVY MAJETKU
ODDĚLENÍ MATERIÁLNĚ TECHNICKÉHO ZABEZPEČENÍ

KRPK-68317-3/ČJ-2023-1900MZ

Počet listů: 2

List č. 1

TECHNICKÁ SPECIFIKACE A POŽADOVANÉ VLASTNOSTI PŘEDMĚTU VZ
NÁKUP KUCHYŇSKÉ LINKY PRO OO OSTROV PODLE RÁMCOVÉ DOHODY

21. září 2023

Nákup Kuchyňských linek – OO OSTROV

Jedná se o dodávku tří kuchyňských linek:

místnost v **1.NP**, v **2.NP** a místnost ve **3.NP**

Nákup nábytkových a souvisejících prvků (skříňky, desky, dřezy), nákup je podle Rámcové dohody MV-187475-19/VZ-2021 na „dodávky kuchyňských linek – skříněk pro roky 2022-2023“.

BARVA:

Buk světlý 876

Pracovní deska – Pr. deska + ob. deska- Beton tmavě šedý F 187

Předmětem veřejné zakázky je kompletní dodávka kuchyňských linek včetně spotřebičů, dopravy a montáže.

Samozřejmostí a nutností je vlastní zaměření prostoru pro kuchyňské linky.

Na listu č.2 je tabulka s údaji – počet – číslo položky v RD a Název položky v RD, soupis prvků, které požadujeme nakoupit.

Počet ks	Mj	Číslo položky v RD	Název položky v RD – <u>Kuchyňská linka – OO OSTROV</u>
----------	----	--------------------	---

1. Kuchyňská linka – 1.NP			
1	ks	1	Skříňka horní na nádobí, š 80 cm, v 72 cm, h 30 cm
2	ks	2	skříňka horní na nádobí, š 60 cm, v 72 cm, h 30 cm
1	ks	7	skříňka horní na digestoř, š.60cm, v.36cm, h.29cm
1	Ks	9	skříňka dolní pod dřez, š 80 cm, v 82 cm, h 50 cm
1	ks	10	skříňka dolní šuplíky, š 40 cm, v 82 cm, h 50 cm
1	ks	11	skříňka dolní na nádobí, š.60cm, v.82cm, h.50cm
1	Ks	12	skříňka dolní na nádobí, š.80cm, v.82cm, h.50cm
1	Ks	15	dřez s odkapovou plochou, rozměr 78x43,5 cm, dřezová nádobka 39x36 cm, sítko 3,5 s přepadem odkapová pl. Vpravo
2,6	M	17	deska pracovní ke kuchyňské lince 60 cm / 36 mm včetně lišt (1 balení - 1 běžný metr)
2,6	M	18	deska obkladová za kuchyňskou linku, v 60 cm, tloušťka 10 mm, (1 balení - 1 běžný metr)/rohová 1,5m + 0,6m
2,6	M	20	sokl pod kuchyňskou linku (v 10 cm, d 200 cm, tl. min 1,2 cm)
12	Ks	21	úchytka ke kuchyňské lince
1	Ks	24	vestavná varná deska elektrická dvouplotýnková
1	Ks	27	baterie kuchyňská stojánková
1	ks	33	digestoř

2. Kuchyňská linka– 2.NP			
1	ks	1	skříňka horní na nádobí, š 80 cm, v 72 cm, h 30 cm
1	Ks	2	skříňka horní na nádobí, š 60 cm, v 72 cm, h 30 cm
2	Ks	3	skříňka horní na nádobí, š 40 cm, v 72 cm, h 30 cm
1	Ks	7	skříňka horní na digestoř, š.60cm, v.36cm, h.29cm
1	Ks	9	skříňka dolní pod dřez, š 80 cm, v 82 cm, h 50 cm
2	Ks	10	skříňka dolní šuplíky, š 40 cm, v 82 cm, h 50 cm
1	Ks	11	skříňka dolní na nádobí, š.60cm, v.82cm, h.50cm
1	Ks	15	dřez s odkapovou plochou, rozměr 78x43,5 cm, dřezová nádobka 39x36 cm, sítko 3,5 s přepadem odkapová pl. Vlevo
2,8	M	17	deska pracovní ke kuchyňské lince 60 cm / 36 mm včetně lišt (1 balení - 1 běžný metr)
3,4	M	18	deska obkladová za kuchyňskou linku, v 60 cm, tloušťka 10 mm, (1 balení - 1 běžný metr)/rohová 2,8m + 0,6m
2,8	m	20	sokl pod kuchyňskou linku (v 10 cm, d 200 cm, tl. min 1,2 cm)
11	Ks	21	úchytka ke kuchyňské lince
1	ks	23	vestavná varná deska elektrická čtyřplotýnková
1	Ks	25	vestavná myčka šíře 60cm
1	Ks	27	baterie kuchyňská stojánková
1	Ks	33	digestoř

3. Kuchyňská linka– 3.NP			
1	ks	1	skříňka horní na nádobí, š 80 cm, v 72 cm, h 30 cm
1	Ks	2	skříňka horní na nádobí, š 60 cm, v 72 cm, h 30 cm
2	Ks	3	skříňka horní na nádobí, š 40 cm, v 72 cm, h 30 cm
1	Ks	7	skříňka horní na digestoř, š.60cm, v.36cm, h.29cm
1	Ks	8	skříňka dolní pod dřez, š 60 cm, v 82 cm, h 50 cm
1	Ks	10	skříňka dolní šuplíky, š 40 cm, v 82 cm, h 50 cm
1	Ks	11	skříňka dolní na nádobí, š.60cm, v.82cm, h.50c
1	Ks	12	skříňka dolní na nádobí, š.80cm, v.82cm, h.50cm
1	ks	15	dřez s odkapovou plochou, rozměr 78x43,5 cm, dřezová nádobka 39x36 cm, sítko 3,5 s přepadem odkapová pl. Vlevo
2,8	M	17	deska pracovní ke kuchyňské lince 60 cm / 36 mm včetně lišt (1 balení - 1 běžný metr)
3,4	m	18	deska obkladová za kuchyňskou linku, v 60 cm, tloušťka 10 mm, (1 balení - 1 běžný metr)/rohová 2,8m + 0,6m
2,8	m	20	sokl pod kuchyňskou linku (v 10 cm, d 200 cm, tl. min 1,2 cm)
13	ks	21	úchytka ke kuchyňské lince
1	Ks	24	vestavná varná deska elektrická dvouplotýnková
1	Ks	26	vestavná myčka šíře 45cm
1	ks	27	baterie kuchyňská stojánková
1	Ks	33	digestoř



Pomáhat a chránit

POLICIE ČESKÉ REPUBLIKY
KRAJSKÉ ŘEDITELSTVÍ POLICIE KARLOVARSKÉHO KRAJE



ODBOR SPRÁVY MAJETKU
ODDĚLENÍ MATERIÁLNĚ TECHNICKÉHO ZABEZPEČENÍ

KRPK-68317-4/ČJ-2023-1900MZ

Počet listů: 2
List č. 1

**ZADÁVACÍ A DODACÍ PODMÍNKY ZAKÁZKY NÁKUP KUCHYŇSKÝCH LINEK-
OBVODNÍ ODDĚLENÍ OSTROV**

21. září 2023

Pro tuto zakázku platí obecně podmínky podle Rámcové dohody MV-187475-19/VZ-2021 na „dodávku Kuchyňského nábytku pro roky 2022-2023“ :

Kontaktní osoby
Odbor veřejných zakázek



Dodací lhůta
Termín dodání 50 kalendářních dnů ode dne nabytí účinnosti kupní smlouvy.

Kontaktní osoby – při realizaci soutěže:
Odbor veřejných zakázek



Kontaktní osoby pro dopravce nebo dodavatele - pro dodání materiálu:



Kompletnost dodávky
Rozdělení zakázky – NE. Požadujeme dodat celé množství v jednom termínu.
Při dodání požadujeme předat položkový dodací list.

Doprava zboží – NELZE tahač s návěsem
Typ vozidla standardní nákladní s pevnou nástavbou – přibližně 11 m dlouhé. Není možné ke skladu zajet tahačem s dlouhým návěsem.
Dodavatel veškeré zboží opatří pro přepravu způsobem, který je obvyklý pro takové zboží v obchodním styku a který vyloučí poškození zboží při manipulaci a přepravě.

Prohlašujeme, že stavební a montážní práce budou výlučně použity pro výkon působnosti v oblasti veřejné správy a nebude použito ustanovení § 92 e) Zákona 235/2004 k přenesené daňové povinnosti.

Místo dodání

Policie ČR – Obvodní oddělení Ostrov
Hlavní třída 713
363 01 Ostrov

Montáž nábytku dodavatelem (článek 7, bod 7.1. aktuální Rámcová dohoda)

Požadujeme dodat kompletně smontované skřínky, montáž na místě.

Doba dodání

Pracovní dny, 7.00 – 14.00.

Požadujeme nahlášení dne a času dodání nejméně 2 dny předem a s upřesněním času dodání

Adresa pro zaslání faktury

Krajské ředitelství policie Karlovarského kraje
Závodní 386 / 100, 360 06 Karlovy Vary - Dvory

E-mail: 

ISDS: upshp5u

Adresa pro zaslání další různé dokumentace k nákupu

POLICIE ČR, Krajské ředitelství policie Karlovarského kraje
Odbor správy majetku, Dobrovského 1935, 356 04 Dolní Rychnov

Technické možnosti převzetí

Paletový vozík NE, Rampa NE, Vysokozdvíhový vozík NE

Palety

Neprovozujeme paletové hospodářství a zejména EURO-palety nejme schopni ihned vrátit při dodávce. Po uvolnění EURO-palet si je po předchozí domluvě s námi odveze DODAVATEL v dohodnutém termínu na své náklady z místa Cheb, Dolní Rychnov nebo Karlovy Vary.



Kuchyňská linka - OSTROV 1.NP

Pořadové číslo	Název zboží a orinetační rozměry	počet kusů	MJ	j.c. Bez DPH	j.c. s DPH	cena celkem s DPH
1	skříňka horní na nádobí, š 80 cm, v 72 cm, h 30 cm	1	ks			
2	skříňka horní na nádobí, š 60 cm, v 72 cm, h 30 cm	2	ks			
7	skříňka horní na digestoř, š.60cm, v.36cm, h.29cm	1	ks			
9	skříňka dolní pod dřez, š 80 cm, v 82 cm, h 50 cm	1	ks			
10	skříňka dolní šuplíky, š 40 cm, v 82 cm, h 50 cm	1	ks			
11	skříňka dolní na nádobí, š.60cm, v.82cm, h.50cm	1	ks			
12	skříňka dolní na nádobí, š.80cm, v.82cm, h.50cm	1	ks			
15	dřez s odkapovou plochou, rozměr 78x43,5 cm, dřezová nádobka 39x36 cm, sítko 3,5 s přepadem odkapová pl. Vpravo	1	ks			
17	deska pracovní ke kuchyňské lince 60 cm / 36 mm včetně lišt (1 balení - 1 běžný metr)	2,6	m			
18	deska obkladová za kuchyňskou linku, v 60 cm, tloušťka 10 mm, (1 balení - 1 běžný metr)/rohová 1,5m + 0,6m	2,6	m			
20	sokl pod kuchyňskou linku (v 10 cm, d 200 cm, tl. min 1,2 cm)	2,6	m			
21	úchytky ke kuchyňské lince	12	ks			
24	vestavná varná deska elektrická dvouplotýnková	1	ks			
27	baterie kuchyňská stojánková	1	ks			
33	digestoř	1	ks			
	montáž	12	h			
CENA CELKEM						43 278,07

Kuchyňská linka - OSTROV 2.NP

Pořadové číslo	Název zboží a orinetační rozměry	počet kusů	MJ	j.c. Bez DPH	j.c. s DPH	cena celkem s DPH
1	skříňka horní na nádobí, š 80 cm, v 72 cm, h 30 cm	1	ks			
2	skříňka horní na nádobí, š 60 cm, v 72 cm, h 30 cm	1	ks			
3	skříňka horní na nádobí, š 40 cm, v 72 cm, h 30 cm	2	ks			
7	skříňka horní na digestoř, š.60cm, v.36cm, h.29cm	1	ks			
9	skříňka dolní pod dřez, š 80 cm, v 82 cm, h 50 cm	1	ks			
10	skříňka dolní šuplíky, š 40 cm, v 82 cm, h 50 cm	2	ks			
11	skříňka dolní na nádobí, š.60cm, v.82cm, h.50cm	1	ks			
15	dřez s odkapovou plochou, rozměr 78x43,5 cm, dřezová nádobka 39x36 cm, sítko 3,5 s přepadem odkapová pl. Vlevo	1	ks			
17	deska pracovní ke kuchyňské lince 60 cm / 36 mm včetně lišt (1 balení - 1 běžný metr)	2,8	m			
18	deska obkladová za kuchyňskou linku, v 60 cm, tloušťka 10 mm, (1 balení - 1 běžný metr)/rohová 2,8m + 0,6m	3,4	m			
20	sokl pod kuchyňskou linku (v 10 cm, d 200 cm, tl. min 1,2 cm)	2,8	m			
21	úchytka ke kuchyňské lince	11	ks			
23	vestavná varná deska elektrická čtyřplotýnková	1	ks			
25	vestavná myčka šíře 60cm	1	ks			
27	baterie kuchyňská stojánková	1	ks			
33	digestoř	1	ks			
	montáž	12	h			
CENA CELKEM						55 981,86

Kuchyňská linka - OSTROV 3.NP

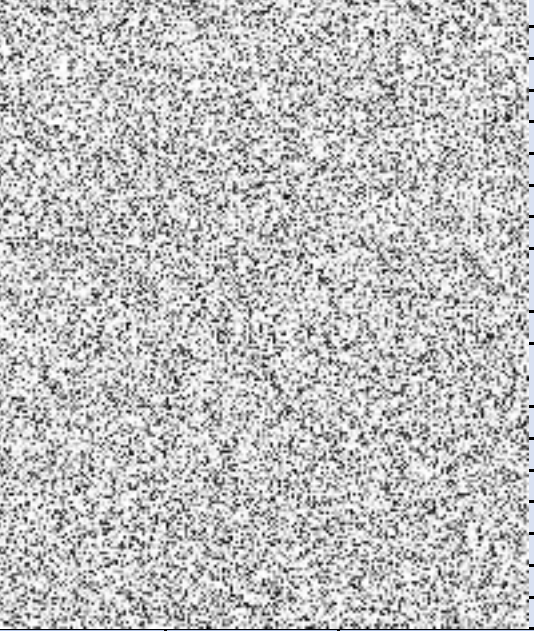
Pořadové číslo	Název zboží a orinetační rozměry	počet kusů		j.c. Bez DPH	j.c. s DPH	cena celkem s DPH
1	skříňka horní na nádobí, š 80 cm, v 72 cm, h 30 cm	1	ks			
2	skříňka horní na nádobí, š 60 cm, v 72 cm, h 30 cm	1	ks			
3	skříňka horní na nádobí, š 40 cm, v 72 cm, h 30 cm	2	ks			
7	skříňka horní na digestoř, š.60cm, v.36cm, h.29cm	1	ks			
8	skříňka dolní pod dřez, š 60 cm, v 82 cm, h 50 cm	1	ks			
10	skříňka dolní šuplíky, š 40 cm, v 82 cm, h 50 cm	1	ks			
11	skříňka dolní na nádobí, š.60cm, v.82cm, h.50cm	1	ks			
12	skříňka dolní na nádobí, š.80cm, v.82cm, h.50cm	1				
15	dřez s odkapovou plochou, rozměr 78x43,5 cm, dřezová nádobka 39x36 cm, sítko 3,5 s přepadem odkapová pl. Vlevo	1	ks			
17	deska pracovní ke kuchyňské lince 60 cm / 36 mm včetně lišt (1 balení - 1 běžný metr)	2,8	m			
18	deska obkladová za kuchyňskou linku, v 60 cm, tloušťka 10 mm, (1 balení - 1 běžný metr)/rohová 2,8m + 0,6m	3,4	m			
20	sokl pod kuchyňskou linku (v 10 cm, d 200 cm, tl. min 1,2 cm)	2,8	m			
21	úchytka ke kuchyňské lince	13	ks			
24	vestavná varná deska elektrická dvouplotýnková	1	ks			
26	vestavná myčka šíře 45cm	1	ks			
27	baterie kuchyňská stojánková	1	ks			
33	digestoř	1	ks			
	montáž	12	h			
CENA CELKEM						54 567,37

	cena
1NP	43 278,07
2NP	55 981,86
3NP	54 567,37
celkem	153 827,30

