

DODATEK č. 4

ke

SMLOUVĚ O DÍLO

uzavřené dne 22.12.2009 podle § 536 a násl. zákona č. 513/1991 Sb., obchodního zákoníku
ve znění pozdějších předpisů



Název stavby : **Výstavba metra V.A (Dejvická – Motol) – stavební část**
Číslo stavby : **01 08 986**
Číslo smlouvy objednatele : **001098 00 09**
Číslo smlouvy obstaravatele : **9 9617 Pr 082**
Číslo smlouvy zhotovitele : **9080073**

I. SMLUVNÍ STRANY

Objednatel : **Dopravní podnik hl. m. Prahy, akciová společnost**
se sídlem : Sokolovská 217/42, 190 22 Praha 9
IČ : 000 05 886
DIČ : CZ00005886 – plátce DPH
bankovní spojení : Česká spořitelna, a.s., pobočka Rytířská 29, 11000 Praha 1
číslo účtu : 1930731349/0800
zastoupená : Ing. Martinem Dvořákem, generálním ředitelem
zapsaná v obchodním rejstříku vedeném Městským soudem v Praze v oddíle B,
vločka č. 847

zastoupená na základě plné moci společnosti

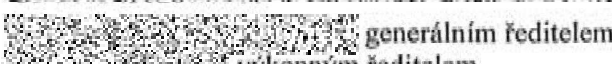
Inženýring dopravních staveb a.s.

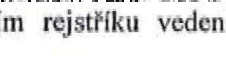
se sídlem : Na Moráni 3/360, 128 00 Praha 2
IČ : 279 23 673
DIČ : CZ27923673 – plátce DPH
bankovní spojení : 
číslo účtu : 
zastoupená :  generálním ředitelem
 výkonným ředitelem
zapsaná v obchodním rejstříku vedeném Městským soudem v Praze v oddíle B,
vločka č. 12096

(dále jen „objednatel“)

Zhotovitel : Účastníci „Sdružení metro V.A (Dejvická – Motol)“, založeného dne 14.5.2009 podle § 829 a násl. zákona č. 40/1964 Sb., občanského zákoníku ve znění pozdějších předpisů, účastníky sdružení :

Metrostav a.s., se sídlem Koželužská 2246, 180 00 Praha 8 jako „vedoucím účastníkem sdružení“

a

HOCHTIEF CZ a.s., se sídlem Plzeňská 16/3217, 150 00 Praha 5 jako „členem sdružení“

Metrostav a.s.

se sídlem : Koželužská 2246, 180 00 Praha 8

IČ : 000 14 915

DIČ : CZ00014915 – plátce DPH

bankovní spojení :

číslo účtu :

zastoupená : Jiřím Bělohlavem, předsedou představenstva
Ing. Pavlem Pilátem, členem představenstva

zapsaná v obchodním rejstříku vedeném Městským soudem v Praze v oddíle B, vložka č. 758

HOCHTIEF CZ a.s.

se sídlem : Plzeňská 16/3217, 150 00 Praha 5

IČ : 466 78 468

DIČ : CZ46678468 – plátce DPH

bankovní spojení :

číslo účtu :

zastoupená : Ing. Tomášem Bílkem, předsedou představenstva
Dipl. Ing. Peterem Maronem, členem představenstva

zapsaná v obchodním rejstříku vedeném Městským soudem v Praze v oddíle B, vložka č. 6229

(dále jen „zhotovitel“)

Vedoucí účastník „Sdružení metro V.A (Dejvická – Motol)“, dle smlouvy o sdružení zmocněný jménem sdružení vystupovat a jednat navenek vůči třetím osobám, je společnost :

Metrostav a.s.

se sídlem : Koželužská 2246, 180 00 Praha 8

IČ : 000 14 915

DIČ : CZ00014915 – plátce DPH

bankovní spojení :

číslo účtu :

zastoupená : Jiřím Bělohlavem, předsedou představenstva
Ing. Pavlem Pilátem, členem představenstva

zapsaná v obchodním rejstříku vedeném Městským soudem v Praze v oddíle B,

vložka č. 758

Smluvní strany se dohodly na následujících úpravách smlouvy.**II. Předmět a doba plnění***Původní text se doplňuje takto:*

- Zhotovitel provede výstavbu dodatečné přístupové štolky ze ZS BRE1 do stanice Petřiny po schválení změn u touto přístupovou štolou dotčených stavebních objektů v příslušných změnových listech. Zhotovitel se zavazuje, že realizací této přístupové štolky nedojde k navýšení celkové ceny díla (bližší viz Příloha č.1 tohoto dodatku č.4 – Protokol o schválení návrhu na realizaci „Přístupové štolky do stanice Petřiny – provozní úsek trasy V.A Dejvická-Motol“).
- Smluvní strany se dohodly na úpravě předmětu smlouvy o méněpráce a vícepráce podrobně specifikované v příloze č.2 tohoto dodatku u těchto stavebních objektů: SO 07-24/50 a SO 07/24/51 (odsouhlasené a podepsané posouzení návrhů změn – změnové listy stavby č. 1/07/R, 2/07/R).

IV. Cena díla*Původní text se doplňuje o následující body takto:*

- 4.4. V souvislosti s úpravou předmětu smlouvy o dílo se smluvní strany dohodly na úpravě ceny díla o méněpráce a vícepráce podrobně specifikované v příloze č. 1 tohoto dodatku.
- 4.5. Nová cena díla zahrnující dohodnuté méněpráce a vícepráce činí:

	<i>Cena bez DPH</i>
Původní cena díla celkem	13 614 919 391,- Kč
Vícepráce celkem	96 274 739,71 Kč
Méněpráce celkem	0,- Kč
Nová cena díla celkem	13 711 194 130,71 Kč

- 4.6. Rekapitulace ceny díla zahrnující změnové listy stavby č. 1/07/R, 2/07/R tvoří Přílohu č.3 tohoto dodatku č. 4, ne však jeho nedílnou součástí a zároveň Přílohu D/ smlouvy.

VII. Zvláštní ujednání*Původní text bodu 7.1. se doplňuje takto:*

D/: odsouhlasené a podepsané posouzení návrhů změn – změnových listů stavby

Ostatní články a ustanovení výše uvedené smlouvy o dílo se nemění a zůstávají v platnosti.

Tento dodatek je vyhotoven ve osmi stejnopisech – dvě vyhotovení pro každého účastníka tohoto smluvního vztahu a nabývá platnosti a účinnosti dnem, kdy byl podepsán odpovědnými zástupci obou smluvních stran.

Smluvní strany prohlašují, že tento dodatek č. 4 je pravým a svobodným projevem jejich vůle, prosté tísně či nápadně nevýhodných podmínek a na důkaz toho připojují své vlastnoruční podpisy.

V Praze dne 18.1.2011:

Za objednatele :

Dopravní podnik hl. m. Prahy, akciová společnost



Ing. Martin Dvůrak
generální ředitel

Inženýring dopravních staveb a.s.



generální ředitel



výkonný ředitel

ci „Sdružení metro V.A (Dejvická – Motol) :

Metrostav a.s.

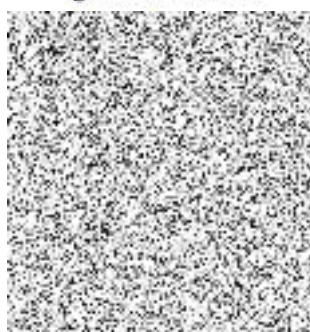

předseda představenstva



Ing. Pavel Pilát
člen představenstva

HOCHTIEF CZ a.s.



Ing. Tomáš Binek
předseda představenstva



Dipl. Ing. Peter Maronna
člen představenstva

PROTOKOL
o schválení návrhu na realizaci
**„Přístupové štoly do stanice Petřiny – provozní úsek trasy V.A Dejvická-
Motol“**

Zhotovitel stavby "Sdružení metro V.A (Dejvická – Motol)" zastoupené firmami Metrostav, a.s. a Hochtief CZ a.s. nabídl provedení výstavby dodatečné přístupové štoly ze ZS BRE 1 do stanice Petřiny.

Tímto řešením nebude navýšena cena díla dle uzavřené smlouvy o dílo.

Návrh na realizaci "Přístupové štoly do st.Petřiny - provozní úsek trasy V.A Dejvická – Motol", byl obsažen v nabídce v části věcné a formální připomínky uchazeče (zhotovitele). Kladný expertní posudek byl zpracován znaleckou kanceláří BEWERT spol.s.r.o. ze dne 18.3. 2010.

Zástupci jednotlivých účastníků výstavby tímto prohlašují výše uvedený záměr za schválený.

V Praze dne : duben 2010

Za DPP a.s.



Za INŽ a.s.



Za Sdružení metro V.A

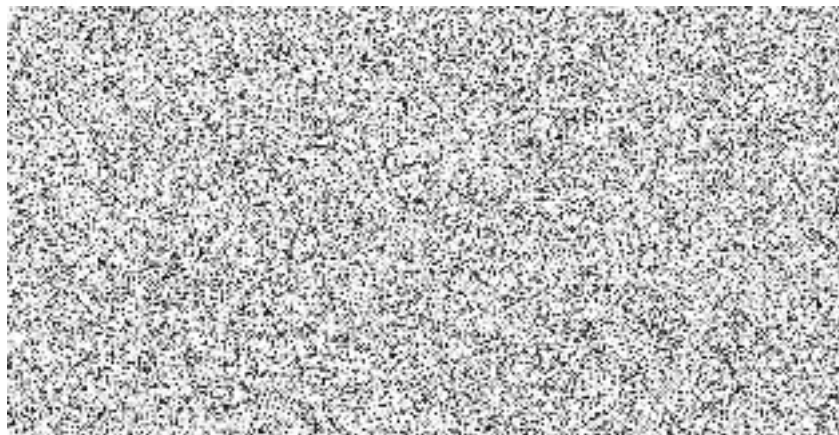

Za MP a.s.



SO	NÁZEV SO	SMLUVNÍ CENA Z NABÍDKY	NAVÝŠENÍ v Kč	SNÍŽENÍ v Kč	NOVÁ CENA SO v Kč	ODPOČTY v Kč	PŘÍPOČTY v Kč
V.A1-07-24/50	Strojovna hlavního větrání - přístupová štolá - jáma a zajištění portálu	0,00	15 284 294,86	0,00	15 284 294,86	0,00	15 284 294,86
V.A1-07-24/51	Strojovna hlavního větrání - přístupová štolá - ražba + primární ostění	0,00	80 990 444,85	0,00	80 990 444,85	0,00	80 990 444,85
	SUMA	0,00	96 274 739,71	0,00	96 274 739,71	0,00	96 274 739,71

Příloha č. 2