

**Dodatek č. 2 ke smlouvě o dílo č. INV/2023/14**  
na provedení stavebních prací (dále jen „*dodatek*“)

**Objednatel:** **Město Bílina**  
sídlo: Břežánská 50/4, 418 01 Bílina  
IČ: 00266230  
DIČ: CZ00266230  
zastoupený: Mgr. Zuzanou Schwarz Bařtipánovou, starostkou města  
telefon: 417 810 811  
email: [epodatelna@bilina.cz](mailto:epodatelna@bilina.cz)  
zastoupení ve věcech technických:   
(dále jen „*objednatel*“)

**Zhotovitel:** **NATURTEP, spol. s.r.o.**  
sídlo: Údolí 632/16, 417 01 Dubí  
IČ: 27347311  
DIČ: CZ27347311  
zapsaná v obchodním rejstříku vedeném Krajským soudem v Ústí nad Labem, oddíl C, vložka 25432

Zastoupené ve věcech smluvních: Petrem Macháčkem, jednatelem společnosti  
zástupce pro věci technické:   
telefon:  
email:  
ID Datové schránky:  
bankovní spojení:  
číslo účtu:

(dále jen „*zhotovitel*“)

uzavírají, níže uvedeného dne, měsíce a roku tento

**Dodatek č. 2**  
**ke smlouvě o dílo č. INV/2023/14 na provedení stavebních prací ze dne 05. 06. 2023, ve znění**  
**dotatku č. 1 ze dne 12.09.2023**

**I.**

Smluvní strany se dohodly na následujících změnách Smlouvy o dílo č. INV/2023/14 uzavřené dne 05. 06. 2023, ve znění dodatku č. 1 ze dne 12.09.2023, jejímž předmětem je realizace stavební zakázky s názvem „**Oprava fasády a střechy tělocvičny na Základní škole Lidická, Bílina**“.

**II.**

Tento Dodatek č. 2 se uzavírá dle čl. V odst. 5.2 smlouvy o dílo výše uvedené, neboť v průběhu realizace stavby byly smluvními stranami zjištěny práce, které nebyly součástí výkazu výměr, ale jejich provedení bylo nutné pro zdárné dokončení díla, a které mění původní položkový rozpočet. Po dohodě smluvních stran budou zhotovitelem prováděny vícepráce v hodnotě 172 031,45 Kč bez DPH (208 158,05 Kč vč. DPH) a méněpráce v hodnotě 28 328,00 Kč bez DPH (34 273,25 Kč vč. DPH) v souladu se změnovým listem č. 1 a č. 2 ze dne 18. 09. 2023, **přičemž celková cena díla ve výši 3 778 739,01 Kč bez DPH (4 572 274,20 Kč vč. DPH) se nemění, neboť je v původním položkovém rozpočtu počítáno s rezervou investora.**

**III.**

Tento Dodatek č. 2 je nedílnou součástí Smlouvy o dílo č. INV/2023/14 na provedení stavebních prací ze dne 05. 06. 2023.

Tento Dodatek č. 2 nabývá platnosti dnem připojení podpisu obou smluvních stran a účinnosti dnem zveřejnění v informačním systému v registru smluv na Portále veřejné správy dle zákona č. 340/2015 Sb., o registru smluv.

Smluvní strany prohlašují, že souhlasí se zveřejněním tohoto Dodatku č. 2 v plném rozsahu v registru smluv na Portále veřejné správy dle zák. č. 340/2015 Sb., o registru smluv.

Tento Dodatek č. 2 je vyhotoven ve 2 vyhotoveních s platností originálu, z nichž každá strana obdrží 1 vyhotovení.

Tento dodatek byl schválen radou města dne 26. 09. 2023 č. usnesení 1064.

Účastníci výslovně prohlašují, že uzavření tohoto Dodatku č. 2 je projevem jejich pravé a svobodné vůle a že jeho obsahu, se kterým se seznámili, rozumí a souhlasí s ním. Na důkaz všech těchto skutečností pak tento Dodatek č. 2 níže vlastnoručně podepisují.

Nedílnou součástí tohoto Dodatku č. 2 jsou následující přílohy:

*Příloha č. 1 - Změnový list č. 1*

*Příloha č. 2 - Změnový list č. 2*

V Bílině dne 10.10.2023  
Město Bílina

V Dubí dne 11.10.2023  
NATURTEP, spol. s.r.o.

---

Mgr. Zuzana Schwarz Bařtipánová  
starostka města

---

Petr Macháček  
jednatel společnosti

# REKAPITULACE STAVBY - ZL č. 1 - přípočet

Kód:

Stavba: Oprava fasády a střech tělocvičny ZŠ Lidická 31/18

KSO:

Místo: Bílina

CC-CZ:

Datum: 12.09.2023

Zadavatel:

Město Bílina, Břežánská 50/4, Bílina 418 31

IČ:

DIČ:

Zhotovitel:

NATURTEP s.r.o,Údolí 632/16, DUBÍ 417 01

IČ:

DIČ:

Projektant:

IČ:

DIČ:

Zpracovatel:

IČ:

DIČ:

Poznámka:

Cena bez DPH 172 031,45

	Sazba daně	Základ daně	Výše daně
DPH základní	21,00%	172 031,45	36 126,60
DPH snížená	15,00%	0,00	0,00

Cena s DPH v CZK 208 158,05

Projektant

Zpracovatel

Datum a podpis:

Razítko

Datum a podpis:

Razítko

Objednavatel

Zhotovitel

Datum a podpis:

# REKAPITULACE OBJEKTŮ STAVBY A SOUPISŮ PRACÍ

Kód:

**Stavba:** Oprava fasády a střech tělocvičny ZŠ Lidická 31/18

**Místo:** Bílina

**Datum:** 12.09.2023

**Zadavatel:** Město Bílina, Břežánská 50/4, Bilina 418 31

**Projektant:**

**Zhotovitel:** NATURTEP s.r.o.,Údolí 632/16, DUBÍ 417 01

**Zpracovatel:**



Kód	Popis	Cena bez DPH [CZK]	Cena s DPH [CZK]
<b>Náklady z rozpočtů</b>		<b>172 031,45</b>	<b>208 158,05</b>
	Oprava fasády a střech tělocvičny ZŠ Lidická 31/18	172 031,45	208 158,05

# KRYCÍ LIST SOUPISU PRACÍ - ZL č. 1 - přípočet

Stavba:

Oprava fasády a střech tělocvičny ZŠ Lidická 31/18

KSO:

Místo: Bílina

CC-CZ:

Datum: 12.09.2023

Zadavatel:

Město Bílina, Břežánská 50/4, Bílina 418 31

IČ:

DIČ:

Zhotovitel:

NATURTEP s.r.o, Údolí 632/16, DUBÍ 417 01

IČ:

DIČ:

Projektant:

Zpr

IČ:

DIČ:

IČ:

DIČ:

Poznámka:

**Cena bez DPH**

**172 031,45**

	Základ daně	Sazba daně	Výše daně
DPH základní	172 031,45	21,00%	36 126,60
DPH snížená	0,00	15,00%	0,00

**Cena s DPH**

**v CZK**

**208 158,05**

Projektant

Zpracovatel

Datum a podpis:

Razítko

Datum a podpis:

Razítko

Objednavatel

Zhotovitel:



Datum a podpis:

Razítko

Datum a p

# REKAPITULACE ČLENĚNÍ SOUPISU PRACÍ - ZL č. 1 - přípočet

Stavba:

**Oprava fasády a střech tělocvičny ZŠ Lidická 31/18**

Místo: Bílina

Datum: 12.09.2023

Zadavatel: Město Bílina, Břežánská 50/4, Bílina 418 31

Projektant:

Zhotovitel: NATURTEP s.r.o,Údolí 632/16, DUBÍ 417 01

Zpracovatel:



Kód dílu - Popis

Cena celkem [CZK]

## Náklady ze soupisu prací

**172 031,45**

### HSV - Práce a dodávky HSV

40 008,60

6 - Úpravy povrchů, podlahy a osazování výplní

12 010,72

9 - Ostatní konstrukce a práce, bourání

24 610,37

997 - Přesun sutě

3 387,51

### PSV - Práce a dodávky PSV

132 022,85

712 - Povlakové krytiny

23 499,19

762 - Konstrukce tesařské

20 335,02

764 - Konstrukce klempířské

12 772,00

766 - Konstrukce truhlářské

72 512,00

783 - Dokončovací práce - nátěry

2 904,64

# SOUPIS PRACÍ - ZL č. 1 - přípočet

Stavba:

Oprava fasády a střech tělocvičny ZŠ Lidická 31/18

Místo: Bílina

Datum: 12.09.2023

Zadavatel: Město Bílina, Břežánská 50/4, Bílina 418 31

Projektant:

Zhotovitel: NATURTEP s.r.o,Údolí 632/16, DUBÍ 417 01

Zpracovatel:



PČ	Typ	Kód	Popis	MJ	Množství	J.cena [CZK]	Cena celkem [CZK]
----	-----	-----	-------	----	----------	--------------	-------------------

## Náklady soupisu celkem

**172 031,45**

D	HSV		Práce a dodávky HSV				40 008,60
D	6		Úpravy povrchů, podlahy a osazování výplní				12 010,72
1	K	941221322	Odborná prohlídka lešení řadového rámového těžkého s podlahami zatížení do 300 kg/m <sup>2</sup> š od 0,9 do 1,2 m v do 25 m pl přes 500 do 2000 m <sup>2</sup> zakrytého sítí /5470,*0,8/	kus	2,000	4 376,00	8 752,00
2	K	624631222	Tmelení silikonovým tmelem spár prefabrikovaných dílců š přes 15 do 20 mm včetně penetrace /219,-*0,8/ /12,5+6,1/ k pol.NC 24A26	m	18,600	175,20	3 258,72
D	9		Ostatní konstrukce a práce, bourání				24 610,37
3	K	952902511	Čištění střešních nebo nadstřešních konstrukcí šikmých střech budov - odstranění hřebíků a zbytků lepenky,zametení /75,60*0,7/	m <sup>2</sup>	450,000	53,00	23 850,00
4	K	997013501	Odvoz sutí a vybouraných hmot na skládku nebo meziskládku do 1 km se složením	t	0,888	314,00	278,83
5	K	968062244	Vybourání dřevěných rámu oken jednoduchých včetně křidel pl do 1 m <sup>2</sup> /285,-*0,8/	m <sup>2</sup>	2,112	228,00	481,54
D	997		Přesun sutě				3 387,51
6	K	997013212	Vnitrostaveništní doprava sutí a vybouraných hmot pro budovy v přes 6 do 9 m ručně	t	0,888	1 630,00	1 447,44
7	K	997013611	Poplatek za uložení na skládce (skládkovné) stavebního odpadu směsného dřevěného kód odpadu 17 09 04	t	0,888	1 650,00	1 465,20
8	K	997013509	Příplatek k odvozu sutí a vybouraných hmot na skládku ZKD 1 km přes 1 km /0,537*38/	t	33,744	14,00	472,42
9	K	998011003	Přesun hmot pro budovy zděné v přes 6 do 12 m	t	0,007	350,00	2,45
D	PSV		Práce a dodávky PSV				132 022,85
D	712		Povlakové krytiny				23 499,19
10	K	712311101	Provedení povlakové krytiny střech do 10° za studena lakem penetračním nebo asfaltovým	m <sup>2</sup>	41,085	20,00	821,70
11	M	11163150	lak penetrační asfaltový	t	0,013	85 000,00	1 105,00
12	K	712340833	Odstranění povlakové krytiny střech do 10° z pásů NAIP přitavených v plně ploše /4,8*3,85*1,15/	m <sup>2</sup>	21,250	62,00	1 317,50
13	K	712341559	Provedení povlakové krytiny střech do 10° pásy NAIP přitavením v plně ploše /4,8*3,85*2*1,15/ + /12,5*0,33/ SO01	m <sup>2</sup>	41,085	150,00	6 162,75
14	M	62832001	pás asfaltový natavitelný s vložkou polyesterovou s jemnozrným minerálním posypem tl 3,5mm /pol.55/	m <sup>2</sup>	47,885	280,00	13 407,80
15	K	998712203	Přesun hmot procentní pro krytiny povlakové v objektech v přes 12 do 24 m	%	228,148	3,00	684,44
D	762		Konstrukce tesařské				20 335,02
16	K	762351811	Demontáž světlíků z hraněného řeziva průřezové pl do 120 cm <sup>2</sup> /72,60*0,8/	m	20,000	58,10	1 162,00
17	M	60512127	hranol stavební řezivo průřezu do 120cm <sup>2</sup>	m <sup>3</sup>	0,218	12 700,00	2 768,60

PČ	Typ	Kód	Popis	MJ	Množství	J.cena [CZK]	Cena celkem [CZK]
18	M	60512131	hranol stavební řezivo průřezu do 224cm2	m3	0,286	10 400,00	2 974,40
19	K	762354110	Montáž střešního vikýře trojúhelníkového z hoblovaného řeziva pl do 100 cm2 /280,-*0,8/	m	20,000	224,00	4 480,00
20	K	762354120	Montáž střešního vikýře trojúhelníkového z hoblovaného řeziva pl přes 100 do 144 cm2 /312,-*0,8/	m	22,200	250,00	5 550,00
21	K	762351812	Demontáž světlíků z hraněného řeziva průřezové pl přes 120 do 224 cm2 /83,-*0,8/	m	22,200	66,40	1 474,08
22	K	762395000	Spojovací prostředky	m3	0,504	1 900,00	957,60
23	K	998762203	Přesun hmot procentní pro kce tesařské v objektech v přes 12 do 24 m	%	193,667	5,00	968,34
D 764 Konstrukce klempířské							12 772,00
24	K	764224408	Oplechování horních ploch a nadezdívek bez rohů z Al plechu mechanicky kotvené rš 750 mm /1240,-*0,8/	m	12,500	992,00	12 400,00
25	K	998764203	Přesun hmot procentní pro konstrukce klempířské v objektech v přes 12 do 24 m	%	124,000	3,00	372,00
D 766 Konstrukce truhlářské							72 512,00
26	M	611R - NAB.CENA	D+M okno kulturní památka dřevěné obloukové, sklo tl.4mm ,660x410, vysazovací s obrtlíky s povrchovou úpravou	kus	8,000	8 800,00	70 400,00
27	K	998766203	Přesun hmot procentní pro kce truhlářské v objektech v přes 12 do 24 m	%	704,000	3,00	2 112,00
D 783 Dokončovací práce - nátěry							2 904,64
28	K	783213111	Napouštěcí jednonásobný syntetický biocidní nátěr tesařských konstrukcí zabudovaných do konstrukce /8,624+1,248+3,84+3,328+8,0/	m2	25,040	116,00	2 904,64



# REKAPITULACE STAVBY - ZL. č. 2 - odpočet

Kód:

Stavba: Oprava fasády a střech tělocvičny ZŠ Lidická 31/18 - ODPOČET

KSO:

Místo: Bilina

CC-CZ:

Datum: 12.09.2023

Zadavatel:

Město Bilina, Břežánská 50/4, Bilina 418 31

IČ:

DIČ:

Zhotovitel:

NATURTEP s.r.o., Údolí 632/16, DUBÍ 417 01

IČ:

DIČ:

Projektant:

IČ:

DIČ:

Zpracovatel:

IČ:

DIČ:

Poznámka:

Cena bez DPH -28 325,00

	Sazba daně	Základ daně	Výše daně
DPH základní	21,00%	-28 325,00	-5 948,25
DPH snížená	15,00%	0,00	0,00

Cena s DPH v CZK -34 273,25

Projektant

Zpracovatel

Datum a podpis:

Razítko

Datum a podpis:

Razítko

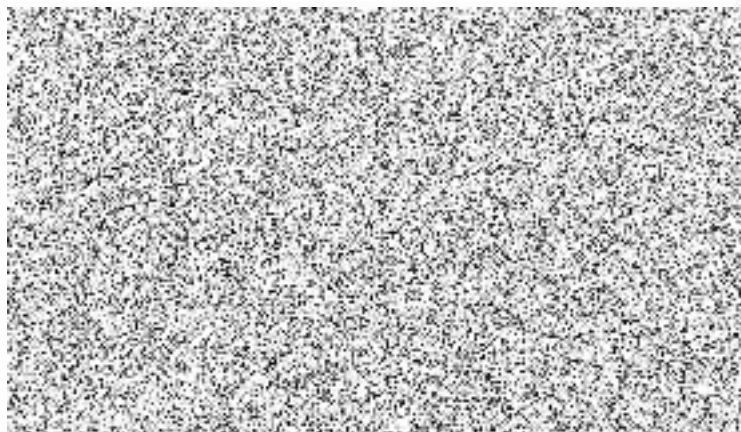

Zhotovitel

Datum a podpis:

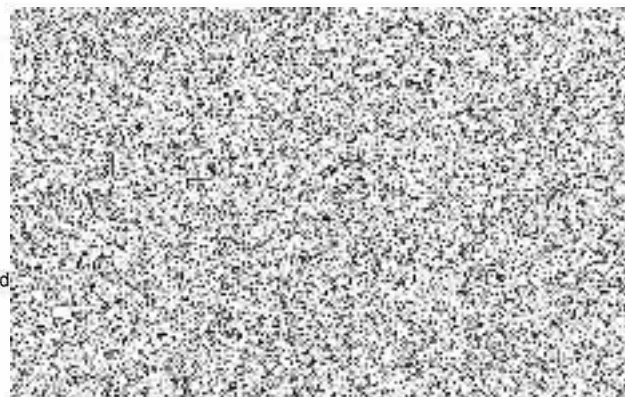

# REKAPITULACE OBJEKTŮ STAVBY A SOUPISŮ PRACÍ - ZL. č. 2 - odpočet

Kód:

**Stavba:** Oprava fasády a střech tělocvičny ZŠ Lidická 31/18 - ODPOČET

**Místo:** Bilina

**Datum:**

12.09.2023

**Zadavatel:** Město Bilina, Břežánská 50/4, Bilina 418 31

**Projektant:**

**Zhotovitel:** NATURTEP s.r.o,Údolí 632/16, DUBÍ 417 01

**Zpracovatel:**



Kód	Popis	Cena bez DPH [CZK]	Cena s DPH [CZK]
	<b>Náklady z rozpočtů</b>	<b>-28 325,00</b>	<b>-34 273,25</b>
	Oprava fasády a střech tělocvičny ZŠ Lidická 31/18 - ODPOČET	-28 325,00	-34 273,25

# KRYCÍ LIST SOUPISU PRACÍ - ZL. č. 2 - odpočet

Stavba:

Oprava fasády a střech tělocvičny ZŠ Lidická 31/18 - ODPOČET

KSO:

Místo: Bílina

CC-CZ:

Datum: 12.09.2023

Zadavatel:

Město Bílina, Břežánská 50/4, Bílina 418 31

IČ:

DIČ:

Zhotovitel:

NATURTEP s.r.o,Údolí 632/16, DUBÍ 417 01

IČ:

DIČ:

Projektant:



IČ:

DIČ:

Zpracovatel:

IČ:

DIČ:

Poznámka:

Cena bez DPH

**-28 325,00**

DPH základní  
snižená

Základ daně  
-28 325,00  
0,00

Sazba daně  
21,00%  
15,00%

Výše daně  
-5 948,25  
0,00

Cena s DPH

v CZK

**-34 273,25**

Projektant

Zpracovatel

Datum a podpis:

Razítko

Datum a podpis:

Razítko

Objednavatel

Zhotovitel

Datum a podpis:

Razítko

Datum a

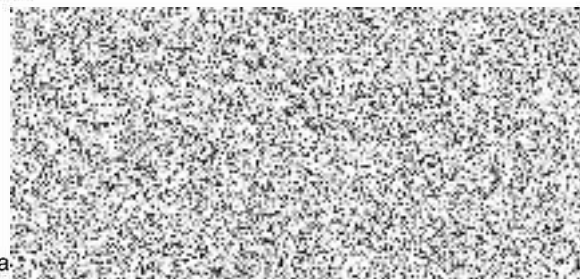

# REKAPITULACE ČLENĚNÍ SOUPISU PRACÍ - ZL. č. 2 - odpočet

Stavba:

Oprava fasády a střech tělocvičny ZŠ Lidická 31/18 - ODPOČET

Místo: Bílina

Datum: 12.09.2023

Zadavatel: Město Bílina, Břežánská 50/4, Bílina 418 31

Projektant:

Zhotovitel: NATURTEP s.r.o,Údolí 632/16, DUBÍ 417 01

Zpracovatel:



Kód dílu - Popis

Cena celkem [CZK]

## Náklady ze soupisu prací

**-28 325,00**

PSV - Práce a dodávky PSV

**-28 325,00**

762 - Konstrukce tesařské

-20 600,00

764 - Konstrukce klempířské

-7 500,00

765 - Krytina skládaná

-225,00

# SOUPIS PRACÍ - ZL. č. 2 - odpočet

Stavba:

## Oprava fasády a střech tělocvičny ZŠ Lidická 31/18 - ODPOČET

Místo: Bílina

Datum: 12.09.2023

Zadavatel: Město Bílina, Břežánská 50/4, Bílina 418 31

Projektant:

Zhotovitel: NATURTEP s.r.o,Údolí 632/16, DUBÍ 417 01

Zpracovatel:



PČ	Typ	Kód	Popis	MJ	Množství	J.cena [CZK]	Cena celkem [CZK]
----	-----	-----	-------	----	----------	--------------	-------------------

### Náklady soupisu celkem

**-28 325,00**

D	PSV		Práce a dodávky PSV				-28 325,00
D	762		Konstrukce tesařské				-20 600,00
1	K	NC 0000.74	Demontáž,repase a montáž věžičkového okna komplet dle PD	m	-8,000	2 500,00	-20 000,00
2	K	998762203	Přesun hmot procentní pro kce tesařské v objektech v přes 12 do 24 m	%	-0,030	20 000,00	-600,00
D	764		Konstrukce klempířské				-7 500,00
3	K	NC 0000.24	K 24 -Montáž a dodávka lemování ploché střechy u zdi AL plech tl.0,7 mm ,	m	-12,500	600,00	-7 500,00
D	765		Krytina skládaná				-225,00
4	K	998765203	Přesun hmot procentní pro krytiny skládané v objektech v do24m	%	-0,030	7 500,00	-225,00