



**MĚSTO LITOMĚŘICE**  
Odbor územního rozvoje

Město Litoměřice

## SMLOUVA O DÍLO

na realizaci veřejné zakázky malého rozsahu  
„Litoměřice - bezbariérové úpravy chodníků“

### Město Litoměřice

se sídlem: Mírové náměstí 15/7, 412 01 Litoměřice

IČO: 00263958

DIČ: CZ00263958

zastoupené: Ing. Venuší Brunclíkovou, MBA, vedoucí OÚR

(dále jen „Objednatel“)

na straně jedné a

### Cikánek Aleš

se sídlem: České Kopisty 104, Terezín, PSČ 412 01

IČO: 67234909

DIČ: 

Fyzická osoba podnikající dle živnostenského zákona nezapsaná v obchodním rejstříku

Bankovní spojení: 

(dále jen „Zhotovitel“)

na straně druhé

(společně dále jen „Smluvní strany“ nebo každý jednotlivě „Smluvní strana“)

uzavírají

v souladu s ustanovením § 2586 a násl. zákona č. 89/2012, Sb., občanského zákoníku,

(dále jen „ObčZ“)

tuto

smlouvu o dílo na provedení veřejné zakázky s výše uvedeným názvem

(dále jen „Smlouva“):

## 1. ÚČEL SMLOUVY

- 1.1. Účelem Smlouvy je dohodnout právní podmínky provedení veřejné zakázky na stavební práce spočívající v provedení stavebních prací a provedení všech dalších souvisejících činností nutných k úplnému řádnému dokončení díla ze strany Zhotovitele pro Objednatele.

## 2. PŘEDMĚT SMLOUVY

- 2.1. Předmětem Smlouvy je závazek Zhotovitele provést pro Objednatele na vlastní nebezpečí a vlastní odpovědnost bezbariérové úpravy chodníků v Litoměřicích za podmínek stanovených Smlouvou a v rozsahu stanoveném v čl. 2.2 Smlouvy (dále jen „Dílo“) a závazek Objednatele zaplatit Zhotoviteli za Dílo dohodnutou cenu.
- 2.2. Zhotovitel se zavazuje provést Dílo dle této Smlouvy a v rozsahu detailně specifikovaném zejména v příloze č. 1 Smlouvy – Specifikace předmětu plnění obsahující soupis stavebních prací, dodávek a služeb s oceněným výkazem výměr (dále jen „Výkaz výměr“).
- 2.3. Zhotovitel se zavazuje Dílo řádně zhotovit v souladu s touto Smlouvou a předat jej Objednateli v termínu nejpozději do 10.12.2023.
- 2.4. Objednatel se zavazuje zaplatit Zhotoviteli za Dílo cenu v souladu a způsobem dle čl. 3 Smlouvy.

## 3. CENA DÍLA A PLATBY

- 3.1. Cena Díla je stanovena na základě Výkazu výměr (příloha č. 1) a činí
- |                   |               |
|-------------------|---------------|
| cena bez DPH:     | 314.380,22 Kč |
| DPH ve výši 21 %: | 66.019,85 Kč  |
| cena včetně DPH:  | 380.400,07 Kč |
- 3.2. Cena Díla, jež je tvořena součtem cen jednotlivých dílčích položek ve Výkazu výměr, je cenou smluvní, pevnou a neměnnou (dále jen „Cena“).
- 3.3. Cena Díla zahrnuje veškeré náklady a výdaje spojené s prováděním Díla, zejména náklady na pracovní sílu, materiály, stroje, zařízení staveniště, dodávku elektřiny, vodné stočné, odvoz a likvidaci odpadů, používání strojů a služeb, zajištění a přepravu veškerých věcí, zařízení, materiálu a dodávek, poplatky a zajištění veškerých dokladů, které je Zhotovitel povinen zajistit pro úspěšný průběh přejímacího řízení a kolaudaci Díla v souladu s příslušnými právními předpisy.
- 3.4. Smluvní strany sjednávají, že platba ceny za Dílo bude provedena jednou splátkou po předání a dokončení Díla. Nedílnou součástí faktury bude zápis o předání a převzetí Díla oběma Smluvními stranami stanovící, že Dílo je bez jakýchkoliv vad a nedodělků.
- 3.5. Smluvní strany sjednávají, že Zhotovitel nemá právo na zálohové platby.
- 3.6. Faktura musí být doručena Objednateli a mít náležitosti daňového dokladu a obchodní listiny dle příslušných právních předpisů včetně vyčísleného DPH v zákonné výši. Nebude-li mít faktura příslušné náležitosti, je Objednatel oprávněn fakturu vrátit; v takovém případě nebude v prodlení s jejím zaplacením.
- 3.7. Faktura je splatná do 14 dnů ode dne jejího doručení Objednateli. Cena se hradí bezhotovostním převodem na účet Zhotovitele uvedený v záhlaví této Smlouvy či později Zhotovitelem Objednateli písemně oznámený. Faktura se považuje za uhrazenou dnem odeslání příslušné částky z účtu Objednatele na účet Zhotovitele.

#### 4. PŘEDÁNÍ A PŘEVZETÍ DÍLA

- 4.1. Objednatel se zavazuje předat staveniště Zhotoviteli a Zhotovitel se zavazuje staveniště převzít na základě výzvy Objednatele. Zhotovitel je povinen poskytnout Objednateli k předání staveniště veškerou součinnost. Zhotovitel se zavazuje příslušné staveniště převzít a při převjíme s odbornou péčí prověřit, zda staveniště nemá zjevné překážky nebo vady bránící zahájení nebo řádnému provedení Díla.
- 4.2. Dílo je řádně Zhotovitelem Objednateli předáno a Objednatelem převzato podpisem zápisu o předání a převzetí Díla oběma Smluvními stranami stanovící, že Dílo je bez jakýchkoliv vad a nedodělků.
- 4.3. Objednatel je oprávněn převzít Dílo i za předpokladu, že bude obsahovat drobné vady a nedodělky, v tom případě budou tyto drobné vady a nedodělky zaznamenány v zápisu o předání a převzetí Díla a stanovena lhůta k jejich odstranění.

#### 5. ODPOVĚDNOST ZA VADY, ZÁRUKA

- 5.1. Zhotovitel odpovídá za to, že Dílo jako celek bude mít vlastnosti stanovené v právních předpisech, Smlouvě (včetně veškerých jejích příloh) a technických normách i doporučujících, jinak vlastnosti a jakost obvyklou.
- 5.2. Zhotovitel poskytuje Objednateli záruku za jakost na Dílo i jeho jednotlivé části v délce 36 měsíců; pokud je pro dodané technologické zařízení či jiné dodané věci výrobcem stanovena záruční doba delší, platí tato delší záruční doba poskytnutá výrobcem technologického zařízení či jiné věci.

#### 6. ZÁVĚREČNÁ USTANOVENÍ

- 6.1. Práva a povinnosti Smluvních stran vzniklé na základě Smlouvy nebo v souvislosti se Smlouvou se řídí právními předpisy České republiky.
- 6.2. Pokud se jakékoliv ustanovení Smlouvy stane neplatným, právně neúčinným nebo nevymahatelným, zůstanou zbývající ustanovení v plné platnosti a účinnosti. Smluvní strany se dohodly nahradit neplatné, právně neúčinné a nevymahatelné ustanovení takovými platnými, právně účinnými a vymahatelnými ustanoveními, jež se svým významem co nejvíce přiblíží smyslu a účelu dotčených ustanovení.
- 6.3. Smlouvu je možné měnit pouze písemně, a to formou vzestupně číslovaných dodatků podepsaných oprávněnými zástupci obou Smluvních stran.
- 6.4. Zhotovitel je oprávněn postoupit pohledávky vyplývající ze Smlouvy třetím osobám pouze po předchozím písemném souhlasu Objednatele.
- 6.5. Objednatel, jako povinný subjekt podle zákona č. 340/2015 Sb., o zvláštních podmínkách účinnosti některých smluv, uveřejňování těchto smluv a o registru smluv (dále jen „Zákon o registru smluv“), touto doložkou potvrzuje, že pro platnost a účinnost tohoto právního jednání splní povinnosti uložené uvedeným zákonem, tedy že tuto Smlouvu zveřejní v informačním systému registru smluv (dále jen „ISRS“).
- 6.6. Smluvní strany jsou si vědomy, že Objednatel je povinným subjektem podle Zákona o registru smluv, a tímto vyslovují svůj souhlas se zveřejněním této Smlouvy v ISRS na dobu neurčitou a uvádějí, že výslovně označily údaje, které se neuveřejňují.
- 6.7. Smluvní strany podpisem této Smlouvy potvrzují, že ve smyslu § 1770 ObčZ mezi sebou před uzavřením této Smlouvy ujednaly dohodu, podle které je tato Smlouva platně uzavřena dnem podpisu poslední ze Smluvních stran.
- 6.8. Smlouva nabývá účinnosti dnem uveřejnění Smlouvy v ISRS.

6.9. Nedílnou součástí této Smlouvy jsou:

- příloha č. 1 – Výkaz výměr

6.10. Smlouva je vyhotovena ve třech stejnopisech s platností originálu, přičemž dva obdrží Objednatel a jeden Zhotovitel.

Objednatel

V Litoměřicích dne **16. 10. 2023**

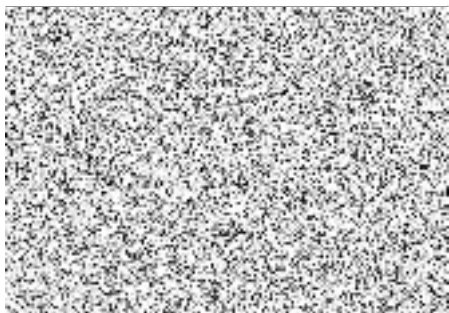

Ing. Venuše Brunclíková, MBA  
vedoucí OÚR

Zhotovitel

V Českých Kopistech dne **18. 10. 2023**



Aleš Cikánek

Příloha č. 1

## VÝKAZ VÝMĚR

Název : Snížení chodníku pro vozíčkáře.

Aleš Cikánek, IČ 67234909

## Snížení chodníku - ul. Marie Majerové

468031121	Vybourání obrubníků silničních	m	6,0	157,00	942,00
129911123	Bourání betonu v odkopávkách nebo prokopávkách pneum.nářadím	m3	0,7	11700,00	8190,0
113107122	Odstranění podkladů z kameniva drc. Do 200mm ručně	m2	9,0	364,00	3276,00
997221611	Nakládání výkopku z hor.tř.těž.l skupiny 1 až 3 ručně	t	10,8	183,00	1976,40
997221561	Vodorovná doprava suti do 1km	t	3,9	55,70	217,23
997221569	Za další km	t	3,9	13,20	51,48
997221645	Poplatek za uložení na skládce 170504	t	3,9	350,00	1365,00
181912111	Uprava pláně hutněním	m2	9,0	32,50	292,50
919735112	Řezání živič.krytu do 150mm	m	3,6	150,00	540,00
113107182	Odstranění živič.krytu ručně do 100m2	m2	9,0	554,00	4986,00
564851111	Podklad ze šterkodrti. 150mm	m2	9,0	194,00	1746,00
916131113	Osazení silni. Obr. Bet. ležatého s boční opěrou do lože z betonu	m	6,0	430,00	2580,00
specifikace	Zámková dlažba 60mm pro nevidomé	m2	4,0	639,00	2556,00
596211120	Pokládka zámkové dlažby 60mm	m2	5,5	545,00	2997,50
specifikace	Zámková dlažba 60mm	m2	5,5	365,00	2007,50
specifikace	Obrubník silniční náběhový L+P	m	2,0	489,00	978,00
specifikace	Obrubník silniční přejezdový	m	4,0	352,00	1408,00
998229151	Přesun hmot	t	1,9	318,00	601,02
				<b>Cena celkem</b>	<b>36 710,63 Kč</b>

## Přeložení lampy V.O u veteriny

468031121	Rozebrání dlažby	m	4,5	157,00	706,50
129911123	Bourání betonu v odkopávkách nebo prokopávkách pneum.nářadím	m3	0,3	11700,00	3510,0
113107122	Odstranění podkladů z kameniva drc. Do 200mm ručně	m2	4,5	364,00	1638,00
997221611	Nakládání výkopku z hor.tř.těž.l skupiny 1 až 3 ručně	t	0,8	183,00	146,40
997221561	Vodorovná doprava suti do 1km	t	0,8	55,70	44,56
997221569	Za další km	t	0,8	13,20	10,56
997221645	Poplatek za uložení na skládce 170504	t	0,8	350,00	280,00
181912111	Uprava pláně hutněním	m2	4,5	32,50	146,25
564851111	Podklad ze šterkodrti. 150mm	m2	4,5	194,00	873,00
596211120	Pokládka zámkové dlažby 60mm	m2	4,5	545,00	2452,50
specifikace	Zámková dlažba 60mm	m2	4,5	365,00	1642,50
				<b>Cena celkem</b>	<b>11 450,27 Kč</b>



## Snížení chodníku - ul. Březinova cesta 2

468031121	Vybourání obrubníků silničních	m	6,0	157,00	942,00
129911123	Bourání betonu v odkopávkách nebo prokopávkách pneum.nářadím	m3	0,4	11700,00	4680,0
113107122	Odstranění podkladů z kameniva drc. Do 200mm ručně	m2	9,0	364,00	3276,00
997221611	Nakládání výkopku z hor.tř.těž.l skupiny 1 až 3 ručně	t	3,2	183,00	592,92
997221561	Vodorovná doprava sutí do 1km	t	3,2	55,70	178,24
997221569	Za další km	t	3,2	13,20	42,24
997221645	Poplatek za uložení na skládce 170504	t	3,2	350,00	1120,00
181912111	Uprava pláně hutněním	m2	9,0	32,50	292,50
919735112	Řezání živič.krytu do 150mm	m	3,0	150,00	450,00
113107182	Odstranění živič.krytu ručně do 100m2	m2	9,0	554,00	4986,00
564851111	Podklad ze šterkodrti. 150mm	m2	9,0	194,00	1746,00
916131113	Osazení silni. Obr. Bet. ležatého s boční opěrou do lože z betonu	m	6,0	430,00	2580,00
specifikace	Zámková dlažba 60mm pro nevidomé	m2	4,0	639,00	2556,00
596211120	Pokládka zámkové dlažby 60mm	m2	5,5	545,00	2997,50
specifikace	Zámková dlažba 60mm	m2	5,5	365,00	2007,50
specifikace	Obrubník silniční náběhový L+P	m	2,0	489,00	978,00
specifikace	Obrubník silniční přejezdový	m	4,0	352,00	1408,00
998229151	Přesun hmot	t	1,2	318,00	387,96
				<b>Cena celkem</b>	<b>31 220,86 Kč</b>

## Snížení chodníku - ul. Marie Majerové

468031121	Vybourání obrubníků silničních	m	6,0	157,00	942,00
129911123	Bourání betonu v odkopávkách nebo prokopávkách pneum.nářadím	m3	0,7	11700,00	8190,0
113107122	Odstranění podkladů z kameniva drc. Do 200mm ručně	m2	0,3	364,00	91,00
997221611	Nakládání výkopku z hor.tř.těž.l skupiny 1 až 3 ručně	t	0,9	183,00	164,70
997221561	Vodorovná doprava sutí do 1km	t	0,9	55,70	50,13
997221569	Za další km	t	0,9	13,20	11,88
997221645	Poplatek za uložení na skládce 170504	t	0,9	350,00	315,00
916131113	Osazení silni. Obr. Bet. ležatého s boční opěrou do lože z betonu	m	6,0	430,00	2580,00
specifikace	Zámková dlažba 60mm pro nevidomé	m2	4,0	639,00	2556,00
specifikace	Obrubník silniční náběhový L+P	m	2,0	489,00	978,00
specifikace	Obrubník silniční přejezdový	m	4,0	352,00	1408,00
998229151	Přesun hmot	t	1,9	318,00	601,02
				<b>Cena celkem</b>	<b>17 887,73 Kč</b>

## Snížení chodníku - ul. Březinova cesta u Krušovické pivnice

468031121	Vybourání obrubníků silničních	m	11,0	157,00	1727,00
129911123	Bourání betonu v odkopávkách nebo prokopávkách pneum.nářadím	m3	0,7	11700,00	8190,0
113107122	Odstranění podkladů z kameniva drc. Do 200mm ručně	m2	15,3	364,00	5569,20
997221611	Nakládání výkopku z hor.tř.těž.l skupiny 1 až 3 ručně	t	5,7	183,00	1046,76
997221561	Vodorovná doprava suti do 1km	t	5,7	55,70	317,49
997221569	Za další km	t	5,7	13,20	75,24
997221645	Poplatek za uložení na skládce 170504	t	5,7	350,00	1995,00
181912111	Uprava pláně hutněním	m2	15,3	32,50	497,25
919735112	Řezání živič.krytu do 150mm	m	0,0	150,00	0,00
113107182	Odstranění živič.krytu ručně do 100m2	m2	15,3	554,00	8476,20
564851111	Podklad ze šterkodrti. 150mm	m2	15,3	194,00	2968,20
916131113	Osazení silni. Obr. Bet. ležatého s boční opěrou do lože z betonu	m	11,0	430,00	4730,00
specifikace	Zámková dlažba 60mm pro nevidomé	m2	4,0	639,00	2556,00
596211120	Pokládka zámkové dlažby 60mm	m2	11,3	545,00	6158,50
specifikace	Zámková dlažba 60mm	m2	12,6	365,00	4599,00
specifikace	Obrubník silniční náběhový L+P	m	4,0	489,00	1956,00
specifikace	Obrubník silniční přejezdový	m	6,0	352,00	2112,00
998229151	Přesun hmot	t	2,5	318,00	795,00
				<b>Cena celkem</b>	<b>53 768,84 Kč</b>

## Snížení chodníku - ul. Melicharova

468031121	Vybourání obrubníků silničních	m	6,0	157,00	942,00
129911123	Bourání betonu v odkopávkách nebo prokopávkách pneum.nářadím	m3	0,7	11700,00	8190,0
113107122	Odstranění podkladů z kameniva drc. Do 200mm ručně	m2	9,0	364,00	3276,00
997221611	Nakládání výkopku z hor.tř.těž.l skupiny 1 až 3 ručně	t	10,8	183,00	1976,40
997221561	Vodorovná doprava suti do 1km	t	3,9	55,70	217,23
997221569	Za další km	t	3,9	13,20	51,48
997221645	Poplatek za uložení na skládce 170504	t	3,9	350,00	1365,00
181912111	Uprava pláně hutněním	m2	9,0	32,50	292,50
919735112	Řezání živič.krytu do 150mm	m	3,6	150,00	540,00
113107182	Odstranění živič.krytu ručně do 100m2	m2	9,0	554,00	4986,00
564851111	Podklad ze šterkodrti. 150mm	m2	9,0	194,00	1746,00
916131113	Osazení silni. Obr. Bet. ležatého s boční opěrou do lože z betonu	m	6,0	430,00	2580,00
specifikace	Zámková dlažba 60mm pro nevidomé	m2	4,0	639,00	2556,00
596211120	Pokládka zámkové dlažby 60mm	m2	5,5	545,00	2997,50
specifikace	Zámková dlažba 60mm	m2	5,5	365,00	2007,50
specifikace	Obrubník silniční náběhový L+P	m	2,0	489,00	978,00
specifikace	Obrubník silniční přejezdový	m	4,0	352,00	1408,00
998229151	Přesun hmot	t	1,9	318,00	601,02
				<b>Cena celkem</b>	<b>36 710,63 Kč</b>

## Snížení chodníku - ul. Janáčkova

468031121	Vybourání obrubníků silničních	m	12,0	157,00	1884,00
129911123	Bourání betonu v odkopávkách nebo prokopávkách pneum.nářadím	m3	0,8	11700,00	9360,0
113107122	Odstranění podkladů z kameniva drc. Do 200mm ručně	m2	18,6	364,00	6770,40
997221611	Nakládání výkopku z hor.tř.těž.I skupiny 1 až 3 ručně	t	5,0	183,00	918,66
997221561	Vodorovná doprava sutí do 1km	t	5,0	55,70	278,50
997221569	Za další km	t	5,0	13,20	66,00
997221645	Poplatek za uložení na skládce 170504	t	4,0	350,00	1400,00
181912111	Uprava pláně hutněním	m2	18,6	32,50	604,50
919735112	Řezání živič.krytu do 150mm	m	6,2	150,00	930,00
113107182	Odstranění živič.krytu ručně do 100m2	m2	18,6	554,00	10304,40
564851111	Podklad ze šterkodrti. 150mm	m2	18,6	194,00	3608,40
916131113	Osazení silni. Obr. Bet. ležatého s boční opěrou do lože z betonu	m	12,0	430,00	5160,00
specifikace	Zámková dlažba 60mm pro nevidomé	m2	4,0	639,00	2556,00
596211120	Pokládka zámkové dlažby 60mm	m2	18,6	545,00	10137,00
specifikace	Zámková dlažba 60mm	m2	14,6	365,00	5329,00
specifikace	Obrubník silniční náběhový L+P	m	2,0	489,00	978,00
specifikace	Obrubník silniční přejezdový	m	10,0	352,00	3520,00
998229151	Přesun hmot	t	2,6	318,00	810,90
<b>Cena celkem</b>					<b>64 615,76 Kč</b>

## Snížení chodníku - ul. Březinova cesta 2/2

468031121	Vybourání obrubníků silničních	m	6,0	157,00	942,00
129911123	Bourání betonu v odkopávkách nebo prokopávkách pneum.nářadím	m3	0,7	11700,00	8190,0
113107122	Odstranění podkladů z kameniva drc. Do 200mm ručně	m2	9,0	364,00	3276,00
997221611	Nakládání výkopku z hor.tř.těž.I skupiny 1 až 3 ručně	t	3,6	183,00	658,80
997221561	Vodorovná doprava sutí do 1km	t	3,9	55,70	217,23
997221569	Za další km	t	3,9	13,20	51,48
997221645	Poplatek za uložení na skládce 170504	t	3,9	350,00	1365,00
181912111	Uprava pláně hutněním	m2	9,0	32,50	292,50
919735112	Řezání živič.krytu do 150mm	m	3,6	150,00	540,00
113107182	Odstranění živič.krytu ručně do 100m2	m2	9,0	554,00	4986,00
564851111	Podklad ze šterkodrti. 150mm	m2	9,0	194,00	1746,00
916131113	Osazení silni. Obr. Bet. ležatého s boční opěrou do lože z betonu	m	6,0	430,00	2580,00
specifikace	Zámková dlažba 60mm pro nevidomé	m2	4,0	639,00	2556,00
596211120	Pokládka zámkové dlažby 60mm	m2	5,5	545,00	2997,50
specifikace	Zámková dlažba 60mm	m2	5,5	365,00	2007,50
specifikace	Obrubník silniční náběhový L+P	m	2,0	489,00	978,00
specifikace	Obrubník silniční přejezdový	m	4,0	352,00	1408,00
998229151	Přesun hmot	t	1,9	318,00	601,02
<b>Cena celkem</b>					<b>35 393,03 Kč</b>



## Oprava propadu chodníku

468031121	Rozebrání dlažby	m	2,5	157,00	392,50
129911123	Bourání betonu v odkopávkách nebo prokopávkách pneum.nářadím	m3	0,2	11700,00	2340,0
113107122	Odstranění podkladů z kameniva drc. Do 200mm ručně	m2	2,5	364,00	910,00
997221611	Nakládání výkopku z hor.tř.těž.I skupiny 1 až 3 ručně	t	0,4	183,00	73,20
997221561	Vodorovná doprava suti do 1km	t	0,4	55,70	22,28
997221569	Za další km	t	0,4	13,20	5,28
997221645	Poplatek za uložení na skládce 170504	t	0,4	350,00	140,00
181912111	Uprava pláně hutněním	m2	2,5	32,50	81,25
564851111	Podklad ze šterkodrti. 150mm	m2	2,5	194,00	485,00
596211120	Pokládka zámkové dlažby 60mm	m2	2,5	545,00	1362,50
specifikace	Zámková dlažba 60mm	m2	2,5	365,00	912,50
<b>Cena celkem</b>					<b>6 724,51 Kč</b>

## Snížení chodníku - ul. Janáčkova

129911123	Bourání betonu v odkopávkách nebo prokopávkách pneum.nářadím	m3	0,8	11700,00	9360,0
113107122	Odstranění podkladů z kameniva drc. Do 200mm ručně	m2	4,0	364,00	1456,00
997221611	Nakládání výkopku z hor.tř.těž.I skupiny 1 až 3 ručně	t	1,4	183,00	259,86
997221561	Vodorovná doprava suti do 1km	t	1,4	55,70	77,98
997221569	Za další km	t	1,4	13,20	18,48
997221645	Poplatek za uložení na skládce 170504	t	1,4	350,00	490,00
181912111	Uprava pláně hutněním	m2	4,0	32,50	130,00
919735112	Řezání živič.krytu do 150mm	m	6,0	150,00	900,00
113107182	Odstranění živič.krytu ručně do 100m2	m2	4,0	554,00	2216,00
564851111	Podklad ze šterkodrti. 150mm	m2	4,0	194,00	776,00
916131113	Osazení silni. Obr. Bet. ležatého s boční opěrou do lože z betonu	m	0,0	430,00	0,00
specifikace	Zámková dlažba 60mm pro nevidomé	m2	0,0	639,00	0,00
596211120	Pokládka zámkové dlažby 60mm	m2	4,0	545,00	2180,00
specifikace	Zámková dlažba 60mm	m2	4,5	365,00	1642,50
specifikace	Obrubník silniční náběhový L+P	m	0,0	489,00	0,00
specifikace	Obrubník silniční přejezdový	m	0,0	352,00	0,00
998229151	Přesun hmot	t	1,2	318,00	391,14
<b>Cena celkem</b>					<b>19 897,96 Kč</b>

