

## Položkový rozpočet stavby

Stavba: **01 -0200 KŘP Zik – P 2.0 – ÚO Uherské Hradiště, Velehradská třída 1217 - rekonstrukce sociálního zařízení“**

**ZL 17 Změny WC doplňků**

Objednatel: Krajské ředitelství policie Zlínského kraje IČ: 72052767  
 J. A. Bati 5637 DIČ: CZ72052767  
 76001 Zlín

Zhotovitel: KALAHÁ a.s. IČ: 25562151  
 Maříkova 1899/1 DIČ: CZ25562151  
 62100 Brno-Řečkovice

Vypracoval:

Rozpis ceny	Celkem
HSV	-137 200,00
PSV	0,00
MON	0,00
VN	0,00
ON	0,00
<b>Celkem</b>	<b>-137 200,00</b>

### Rekapitulace daní

Základ pro sníženou DPH	15 %	0,00 CZK
Snížená DPH	15 %	0,00 CZK
Základ pro základní DPH	21 %	-137 200,00 CZK
Základní DPH	21 %	-28 812,00 CZK

Zaokrouhlení 0,00 CZK

**Cena celkem s DPH -166 012,00 CZK**

Ve Zlíně \_\_\_\_\_ dne **03.08.2023**

**KALAHÁ**  
 KALAHÁ a.s. Maříkova 1, 621 00 Brno  
 IČ: 255.62.151 DIČ: CZ25562151  
 Za zhotovitele

POLICIE ČESKÉ REPUBLIKY  
 KRAJSKÉ ŘEDITELSTVÍ  
 Zlínského kraje  
 J. A. Bati 5637  
 76001 Zlín

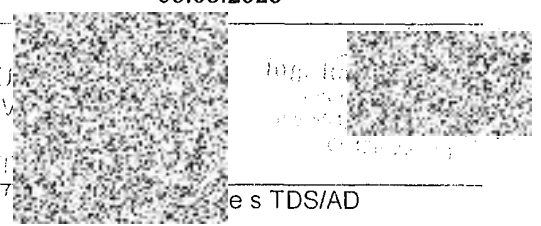

### Rekapitulace dílčích částí

Číslo	Název	Základ pro sníženou DPH	Základ pro základní DPH	DPH celkem	Cena celkem	%
ZL 17	Změny WC doplňků	0,00	-137 200,00	-28 812,00	-166 012,00	100,00
1	VCP	0,00	12 500,00	2 625,00	15 125,00	-9,11
2	MP	0,00	-149 700,00	-31 437,00	-181 137,00	109,11
Celkem za stavbu		0,00	-137 200,00	-28 812,00	-166 012,00	100,00

### Rekapitulace dílů

Číslo	Název	Typ dílu			Celkem	%
N00	Vybavení hygienických zařízení	HSV			-137 200,00	100,00
Cena celkem					-137 200,00	100,00

### Položkový rozpočet

<b>S:</b>	01 -0200	KŘP Zlk – P 2.0 – ÚO Uherské Hradiště, Velehradská třída 1217 - rekonstrukce soc
<b>O:</b>		
<b>R:</b>	ZL 17	Změny WC doplňků
<b>C:</b>	1	VCP

#	Číslo položky	Název položky	MJ	Množství	Cena / MJ	Celkem	Pol. dle
---	---------------	---------------	----	----------	-----------	--------	----------

<b>Díl N00</b>		<b>Vybavení hygienických zařízení</b>			<b>12 500,00</b>		
1	Mýdelník vl.1	Zásobník na mýdlo s dávkovačem,objem 400ml (z kvalitního ABS plastu)-D+M - realizovaný produkt	ks	50,00000	250,00	12 500,00	Vlastní
	50			50,00000			

## Položkový rozpočet

<b>S:</b>	01 -0200	KŘP Zlk – P 2.0 – ÚO Uherské Hradiště, Velehradská třída 1217 - rekonstrukce sociá
<b>O:</b>		
<b>R:</b>	ZL 17	Změny WC doplňků
<b>C:</b>	2	MP

#	Číslo položky	Název položky	MJ	Množství	Cena / MJ	Celkem	Pol. dle
---	---------------	---------------	----	----------	-----------	--------	----------

<b>Díl</b>	<b>N00</b>	<b>Vybavení hygienických zařízení</b>				<b>-149 700,00</b>	
1	Mýdelník	Zásobník na mýdlo s dávkovačem,objem 400ml,uzamykatelný,vč.kolvení na zeď (z kvalitního ABS plastu)-D+M	ks	-50,00000	920,82	-46 041,00	SoD pol. č. 196

*Poznámka k položce:*

*položka obsahuje náklady na dodávku,montáž,dopravu a staveništní přesun*

-50 -50,00000

2	Zásobník na ručníky	Zásobník na papírové ručníky,uzamykatelný,vč.kolvení na zeď-D+M	ks	-50,00000	2 073,18	-103 659,00	SoD pol. č. 198
---	---------------------	---	----	-----------	----------	-------------	-----------------

*Poznámka k položce:*

*položka obsahuje náklady na dodávku,montáž,dopravu a staveništní přesun*

-50 -50,00000

## Položkový rozpočet stavby

Stavba: **01 -0200** **KŘP Zlk – P 2.0 – ÚO Uherské Hradiště, Velehradská třída 1217 - rekonstrukce sociálního zařízení“**

**ZL 18** **Doplnění pohledu v chodbě 2.NP**

Objednatel: Krajské ředitelství policie Zlínského kraje IČ: 72052767  
 J. A. Bati 5637 DIČ: CZ72052767  
 76001 Zlín

Zhotovitel: KALAHHA a.s. IČ: 25562151  
 Mařílkova 1899/1 DIČ: CZ25562151  
 62100 Brno-Řečkovice

Vypracoval:

Rozpis ceny	Celkem
HSV	12 764,21
PSV	60 163,65
MON	0,00
VN	0,00
ON	0,00
<b>Celkem</b>	<b>72 927,86</b>

### Rekapitulace daní

Základ pro sníženou DPH	15 %	0,00 CZK
Snížená DPH	15 %	0,00 CZK
Základ pro základní DPH	21 %	72 927,86 CZK
Základní DPH	21 %	15 314,85 CZK
Zaokrouhlení		0,00 CZK

**Cena celkem s DPH** **88 242,71 CZK**

Ve Zlíně

dne

03.08.2023

**KALAHHA®**

KALAHHA a.s. Mařílkova 1, 621 00 Brno  
 IČ: 255 62 151 DIČ: CZ25562151

Za zhotovitele

POLICE ČESKÉ  
 KRAJSKÉ ŘE  
 ①-TRÉNINHO K  
 SPRÁVY N  
 1/60 01 ZLÍN, J. A.

KU

dnatele s TDS/AD

## Rekapitulace dílů

Číslo	Název	Typ dílu			Celkem	%
#2	Demontáže	HSV			448,80	0,62
#4	Svitidla-viz v.č D.1.4.4-2 až 3	HSV			8 442,30	11,58
9	Ostatní konstrukce a práce, bourání	HSV			2 046,59	2,81
997	Přesun sutě	HSV			1 826,52	2,50
714	Akustická a protiořesová opatření	PSV			53 111,85	72,83
767	Konstrukce zámečnické	PSV			7 051,80	9,67
Cena celkem					72 927,86	100,00

### Položkový rozpočet

<b>S:</b>	01 -0200	KŘP Zlk – P 2.0 – ÚO Uherské Hradiště, Velehradská třída 1217 - rekonstrukce sociálního zař
<b>R:</b>	ZL18	Doplnění podhledu v chodbě 2.NP

#	Číslo položky	Název položky	MJ	Množství	Cena / MJ	Celkem
---	---------------	---------------	----	----------	-----------	--------

<b>Díl #2</b>	<b>Demontáže</b>					<b>448,80</b>
---------------	------------------	--	--	--	--	---------------

1	Pol__0006	svítidla zářivková	ks	6,00000	74,80	448,80
---	-----------	--------------------	----	---------	-------	--------

2.NP- chodba : 6,0

6,00000

<b>Díl #4</b>	<b>Svítidla-viz v.č D.1.4.4-2 až 3</b>					<b>8 442,30</b>
---------------	--	--	--	--	--	-----------------

2	Pol__0023	vestavné svítidlo v kazetovém podhledu, 600x600, hliníkový kryt, difuzor, led zdroj, 4100 lm, 4000 K, 230V, IP20	ks	6,00000	1 407,05	8 442,30
---	-----------	--	----	---------	----------	----------

2.NP- chodba : 6,0

6,00000

<b>Díl 9</b>	<b>Ostatní konstrukce a práce, bourání</b>					<b>2 046,59</b>
--------------	--	--	--	--	--	-----------------

3	962031133R00	Bourání příček zcihel, tvárnic nebo příčkových z cihel pálených, plných nebo dutých na maltu vápennou nebo vápenocementovou, tl. do 150 mm	m2	4,35000	470,48	2 046,59
---	--------------	--	----	---------	--------	----------

2.NP chodba - u sloupu : (0,3+0,9+0,3)\*2,9

4,35000

<b>Díl 997</b>	<b>Přesun sutě</b>					<b>1 826,52</b>
----------------	--------------------	--	--	--	--	-----------------

4	997013160	Vnitrostaveništní doprava sutí a vybouraných hmot vodorovně do 50 m svisle somezením mechanizace pro budovy a haly výšky přes 30 do 36 m	t	1,43535	391,00	561,22
---	-----------	--	---	---------	--------	--------

*Poznámka k souboru cen:*

1. V cenách -3111 až -3217 jsou započteny i náklady na:

- a) vodorovnou dopravu na uvedenou vzdálenost,
- b) svislou dopravu provedenou výškou budovy,
- c) naložení na vodorovný dopravní prostředek pro odvoz na skládku nebo meziskládku,
- d) náklady na rozhmulň a urovnání sutí na dopravním prostředku.

2. Jestliže se pro svislý přesun použije shoz nebo zařízení investora (např. výtah vbudově), užijí se pro ocenění vodorovné dopravy sutí ceny -3111, 3151 a -3211 pro budovy a haly výšky do 6 m.

3. Montáž, demontáž a pronájem shozu se ocení cenami souboru cen 997 01-33 Shoz sutí.

4. Ceny -3151 až -3162 lze použít v případě, kdy dochází ke ztlžení dopravy sutí např. tím, že není možné instalovat jeřáb.

pol.3, 14, 15 : 1,43535

1,43535

5	997013501	Odvoz sutí a vybouraných hmot na skládku nebo meziskládku se složením, na vzdálenost do 1 km	t	1,43535	329,22	472,55
---	-----------	--	---	---------	--------	--------

*Poznámka k souboru cen:*

1. Délka odvozu sutí je vzdálenost od místa naložení sutí na dopravní prostředek až po místo složení na určené skládce nebo meziskládce.

2. V ceně -3501 jsou započteny i náklady na složení sutí na skládku nebo meziskládku.

3. Ceny jsou určeny pro odvoz sutí na skládku nebo meziskládku jakýmkoliv způsobem silniční dopravy (i prostřednictvím kontejnerů).

4. Odvoz sutí z meziskládky se oceňuje cenou 997 01-3511.

Odkaz na mn. položky pořadí 4 : 1,43535

1,43535

6	997013509	Odvoz sutí a vybouraných hmot na skládku nebo meziskládku se složením, na vzdálenost Příplatek k ceně za každý další i započatý 1 km přes 1 km	t	14,35350	20,73	297,55
---	-----------	--	---	----------	-------	--------

## Položkový rozpočet

<b>S:</b>	01 -0200	KŘP Zlk – P 2.0 – ÚO Uherské Hradiště, Velehradská třída 1217 - rekonstrukce sociálního zař
<b>R:</b>	ZL18	Doplnění podhledu v chodbě 2.NP

#	Číslo položky	Název položky	MJ	Množství	Cena / MJ	Celkem
---	---------------	---------------	----	----------	-----------	--------

*Poznámka k souboru cen:*

1. Délka odvozu sulí je vzdálenost od místa naložení sulí na dopravní prostředek až po místo složení na určené skládce nebo meziskládce.

2. V ceně -3501 jsou započteny i náklady na složení sulí na skládku nebo meziskládku.

3. Ceny jsou určeny pro odvoz sulí na skládku nebo meziskládku jakýmkoliv způsobem silniční dopravy (i prostřednictvím kontejnerů).

4. Odvoz sulí z meziskládky se oceňuje cenou 997 01-3511.

*Poznámka k položce:*

uchazeč ve své cenové nabídce vyhodnotí vzdálenost skládky a konečnou cenu zpracuje ve své nabídce

Odkaz na mn. položky pořadí 4 : 1,43535\*10

14,35350

7	997013871	Poplatek za uložení stavebního odpadu na recyklační skládce (skládkovné) smíšeného stavebního a demoličního zatříděného do Katalogu odpadů pod kódem 17 09 04	t	1,43535	345,00	495,20
---	-----------	---	---	---------	--------	--------

*Poznámka k souboru cen:*

1. Ceny uvedené vsouboru cen je doporučeno upravit podle aktuálních cen místně příslušné skládky odpadů.

2. Uložení odpadů neuvedených vsouboru cen se oceňuje individuálně.

Odkaz na mn. položky pořadí 4 : 1,43535

1,43535

<b>Díl 714</b>	<b>Akustická a protiořesová opatření</b>		<b>53 111,85</b>			
8	714121012	Montáž akustických minerálních panelů podstropních srozsřřenou pohltivostí zvuku zavěšených na rošt polozapuštěný	m2	50,00000	275,00	13 750,00

*Poznámka k souboru cen:*

1. V cenách jsou započteny i náklady na montáž a dodávku nosné konstrukce.

2. V cenách nejsou započteny náklady na dodávku panelů, jejich dodávka se oceňuje ve specifikaci. Ztratné lze stanovit ve výši 5%.

3. Cenami -1001 a -1002 se oceňuje montáž panelů nárazuvzdorných, určených např. pro sportovní haly apod. Zařazení do tříd dynamické zátěžové kapacity klasifikuje norma ČSN EN 13964.

4. Cenami -1011 až -1022 se oceňuje montáž panelů s různými typy absorpce zvuku v různých frekvencích, určených např. pro otevřené kanceláře, posluchárny konferenční sály, hudební místnosti. apod.

5. Cenami -1031 a -1032 se oceňuje montáž panelů omyvatelných, určených např. pro závody na zpracování potravin, farmaceutickou výrobu, nemocnice apod.

2.np - chodba : 1,7\*12+6,5\*1,6+1,6\*12

50,00000

9	361017-02	Stropní kazeta pro minerální podhled (600/600) mm s polozapuštěnou k-cl (chodby)-plný popis viz.TZ	m2	52,50000	588,50	30 896,25
---	-----------	--	----	----------	--------	-----------

*Poznámka k položce:*

Podhledová konstrukce s viditelnými nosnými profily šířky 24 mm provedená v souladu s ČSN EN 13964, každá deska je vyměnitelná, desky vkládané jednoduše do nosného rastru jsou opatřeny ostrou nebo zahloubenou hranou.

Podhledové desky z biologicky odbouratelné minerální vlny, jílů a škrubu vyráběné technologií wet-felt neobsahující formaldehyd nebo podobné látky, s certifikátem osvědčujícím vhodnost použití ve vnitřním prostředí "Blue Engel/Blauer Engel/Modrý Anděl" opatřené finální povrchovou úpravou nakašřrovanou netkanou textilií s nástřikem barvou hladká akustická deska ve formátu 600x600x19mm, provedení hrany s podélnou polozapuštěnou hranou, čelní polozapuštěnou hranou. Odrazivost světla >=88%, reakce na oheň A2s1,d0 podle EN 13501-1, odolnost vlhkosti až do 95 %, zvuková pohltivost podle EN ISO 11654 ?w>=0,95, NRC>= 0,90, neprůzvučnost podle EN 20140-9 >= 28 [dB], barva bílá podobná RAL9010.

Nosná konstrukce podhledu se skládá z viditelných, bíle lakových kovových hlavních a příčných profilů širokých 24 mm. Hlavní profily jsou na nosný strop zavěšeny pomocí kotvicích prostředků odsouhlasených pro příslušný typ nosné konstrukce, jako závěsy jsou použity rychlozávěsy S10 apod.. Napojení na svislé konstrukce je provedeno prostřednictvím stupňovitých okrajových profilů 25/15/8/15 mm v bílé barvě. Při montáži je nutno dbát na všeobecné podmínky montáže určené výrobcem a odborné technické posudky.

50,0\*1,05 'Přepočtené koeficientem množství :

52,5

52,50000



## Položkový rozpočet

<b>S:</b>	01 -0200	KŘP Zlk – P 2.0 – ÚO Uherské Hradiště, Velehradská třída 1217 - rekonstrukce sociálního zař
<b>R:</b>	ZL18	Doplnění pohledu v chodbě 2.NP

#	Číslo položky	Název položky	MJ	Množství	Cena / MJ	Celkem
10	714121041	Montáž akustických minerálních panelů napojení na stěnu lištou obvodovou	m	43,60000	77,00	3 357,20

*Poznámka k souboru cen:*

1. V cenách jsou započteny i náklady na montáž a dodávku nosné konstrukce.
2. V cenách nejsou započteny náklady na dodávku panelů, jejich dodávka se oceňuje ve specifikaci. Ztratné lze stanovit ve výši 5%.
3. Cenami -1001 a -1002 se oceňuje montáž panelů nárazuvzdorných, určených např. pro sportovní haly apod. Zařazení do tříd dynamické zátěžové kapacity klasifikuje norma ČSN EN 13964.
4. Cenami -1011 až -1022 se oceňuje montáž panelů s různými typy absorpce zvuku v různých frekvencích, určených např. pro otevřené kanceláře, posluchárny konferenční sály, hudební místnosti. apod.
5. Cenami -1031 a -1032 se oceňuje montáž panelů omyvatelných, určených např. pro závody na zpracování potravin, farmaceutickou výrobu, nemocnice apod.

2.np - chodba : 12+9,8+12+1,6+6,5+1,7

43 60000

11	59036253	lišta obvodová rastru nosného pro kazetové minerální pohledy Pz lakovaná v 22mm dl 3m	m	45,78000	77,00	3 525,06
----	----------	---	---	----------	-------	----------

43,6\*1,05 'Přepočtené koeficientem množství :

45,78

45,78000

12	998714104R00	Přesun hmot pro akustická a protiořesová opatření stanovený zhmotností přesunovaného materiálu vodorovná dopravní vzdálenost do 50 m v objektech výšky přes 24 do 36 m	t	0,19192	5 500,00	1 055,56
----	--------------	--	---	---------	----------	----------

Hmotnosti z položek s pořadovými čísly :

8, 9, 10, 11 :

Součet : 0,19192

0,19192

13	998714181	Přesun hmot pro akustická a protiořesová opatření stanovený zhmotností přesunovaného materiálu Příplatek k cenám za přesun prováděný bez použití mechanizace pro jakoukoliv výšku objektu	t	0,19192	2 750,00	527,78
----	-----------	---	---	---------	----------	--------

*Poznámka k souboru cen:*

1. Ceny pro přesun hmot stanovený zhmotností přesunovaného materiálu se používají tehdy, pokud je možné určit hmotnost za celý stavební díl. Do této hmotnosti se započítává i hmotnost materiálů oceňovaných ve specifikaci.
2. Pokud nelze jednoznačně stanovit hmotnost přesunovaných materiálů, lze pro výpočet přesunu hmot použít orientačně procentní sazbu. Touto sazbou se vynásobí rozpočtové náklady za celý stavební díl včetně nákladů na materiál ve specifikacích.
3. Příplatek k cenám -4181 pro přesun prováděný bez použití mechanizace, tj. za ztížených podmínek, lze použít pouze pro hmotnost materiálu, která se tímto způsobem skutečně přemísťuje.

Hmotnosti z položek s pořadovými čísly :

8, 9, 10, 11 :

Součet : 0,19192

0,19192

<b>Díl 767</b>	<b>Konstrukce zámečnické</b>	<b>7 051,80</b>
----------------	------------------------------	-----------------

14	767581802R00	Demontáž pohledů lamel	m2	50,00000	103,50	5 175,00
----	--------------	------------------------	----	----------	--------	----------

2.np - chodba : 1,7\*12+6,5\*1,6+1,6\*12

50,00000

15	767582800R00	Demontáž pohledů roštů	m2	50,00000	34,50	1 725,00
----	--------------	------------------------	----	----------	-------	----------

2.np - chodba : 1,7\*12+6,5\*1,6+1,6\*12

50,00000

16	998767204R00	Přesun hmot pro zámečnické konstr., výšky do 36 m	%	69,00000	2,20	151,80
----	--------------	---	---	----------	------	--------

Ceny z položek s pořadovými čísly :

14, 15 :

Součet : 69,00000

69,00000



## Položkový rozpočet stavby

Stavba:	<b>01 -0200</b>	<b>KŘP Zik – P 2.0 – ÚO Uherské Hradiště, Velehradská třída 1217 - rekonstrukce sociálního zařízení“</b>
	<b>ZL 19</b>	<b>Zásuvky 1.-9.NP</b>
Objednatel:	Krajské ředitelství policie Zlínského kraje J. A. Bati 5637 76001 Zlín	IČ: 72052767 DIČ: CZ72052767
Zhotovitel:	KALAHHA a.s. Mařlkova 1899/1 62100 Brno-Řečkovice	IČ: 25562151 DIČ: CZ25562151

Vypracoval:

Rozpis ceny	Celkem
HSV	39 086,76
PSV	13 392,00
MON	0,00
VN	0,00
ON	0,00
<b>Celkem</b>	<b>52 478,76</b>

### Rekapitulace daní

Základ pro sníženou DPH	15 %	0,00 CZK
Snížená DPH	15 %	0,00 CZK
Základ pro základní DPH	21 %	52 478,76 CZK
Základní DPH	21 %	11 020,54 CZK
Zaokrouhlení		0,00 CZK
<b>Cena celkem s DPH</b>		<b>63 499,30 CZK</b>

Ve Zlíně \_\_\_\_\_

dne \_\_\_\_\_

**03.08.2023**

**KALAHHA®**  
KALAHHA a.s. Mařlkova 1, 621 00 Brno  
IČ: 255 62 151 DIČ: CZ25562151

Za zhotovitele

POLICIE ČESKÉ  
KRAJSKÉ ŘEDITELSTVÍ  
ZLÍNSKÉHO KRAJE  
OČEŘ. SPRÁVY MČP  
769 01 ZLÍN, J. A. BATA

s TDS/AD

## Rekapitulace dílů

Číslo	Název	Typ dílu			Celkem	%
#1	Dodávky	HSV			19 872,00	37,87
#10	Hodinové zúčtovací sazby	HSV			6 831,00	13,02
#5	Spínače, zásuvky, instalační materiál, viz v.č.D.1.4.4-2 až 3	HSV			1 916,91	3,65
#6	Kabely, trubky, úložné konstrukce	HSV			5 835,50	11,12
9	Ostatní konstrukce a práce, bourání	HSV			3 037,23	5,79
998	Přesun hmot	HSV			1 594,12	3,04
767	Konstrukce zámečnické	PSV			13 392,00	25,52
Cena celkem					52 478,76	100,00

### Položkový rozpočet

<b>S:</b>	01 -0200	KŘP Zik – P 2.0 – ÚO Uherské Hradiště, Velehradská třída 1217 - rekonstrukce sociálního zař
<b>R:</b>	ZL 19	Zásuvky 1.-9.NP

#	Číslo položky	Název položky	MJ	Množství	Cena / MJ	Celkem
---	---------------	---------------	----	----------	-----------	--------

<b>Díl 9</b>		<b>Ostatní konstrukce a práce, bourání</b>	<b>3 037,23</b>			
1	95-01	Zednická výpomoc pro profese vč.jejich zpětného zapravení,odvozu,likvidace a poplatku za sut'	hod	9,00000	337,47	3 037,23

1.-9. NP : 9

9,00000

Vyvázení stávající kabeláže :

Zapravení po demontáži původního stropu :

Montáž konzolek :

<b>Díl 998</b>		<b>Přesun hmot</b>	<b>1 594,12</b>			
2	998017004	Přesun hmot pro budovy občanské výstavby, bydlení, výrobu a služby somezením mechanizace vodorovná dopravní vzdálenost do 100 m pro budovy sjakoukoliv nosnou konstrukcí výšky přes 24 do 36 m	t	0,48913	3 259,10	1 594,12

*Poznámka k souboru cen:*

1. Ceny -7001 až -7006 lze použít vpřípadě, kdy dochází ke ztlížení přesunu např. tím, že není možné instalovat jeřáb.

2. Kcenám -7001 až -7006 lze použít příplatky za zvětšený přesun -1014 až -1019, -2034 až -2039 nebo -2114 až 2119.

3. Jestliže pro svislý přesun používá zařízení investora (např. výtah vbudově), užití se pro ocenění přesunu hmot ceny stanovené pro nejmenší výšku, tj. 6 m.

Hmotnosti z položek s pořadovými čísly :

1, 9, 10, 11 :

Součet : 0,48913

0,48913

<b>Díl #5</b>		<b>Spínače, zásuvky, instalační materiál, viz v.č.D.1.4.4-2 až 3</b>	<b>1 916,91</b>			
3	Pol__0043	jednonásobná, s ochranným kolíkem,	ks	9,00000	212,99	1 916,91
		1.-9. NP : 9	9,00000			

<b>Díl #6</b>		<b>Kabely, trubky, úložné konstrukce</b>	<b>5 835,50</b>			
4	Pol__0056	CYKY 3Cx2.5 mm2,	m	100,00000	44,99	4 499,00
		1.-9. NP : 100	100,00000			

5	Pol__0059	do 5x10 mm2	ks	9,00000	148,50	1 336,50
		1.-9. NP : 9	9,00000			

<b>Díl #10</b>		<b>Hodinové zúčtovací sazby</b>	<b>6 831,00</b>			
6	Pol__0074	S ostatními profesemi	hod	9,00000	330,00	2 970,00
		1.-9. NP : 9	9,00000			

### Položkový rozpočet

<b>S:</b>	01 -0200	KŘP Zlk – P 2.0 – ÚO Uherské Hradiště, Velehradská třída 1217 - rekonstrukce sociálního zař
<b>R:</b>	ZL 19	Zásuvky 1.-9.NP

#	Číslo položky	Název položky	MJ	Množství	Cena / MJ	Celkem
---	---------------	---------------	----	----------	-----------	--------

7	Pol__0075	Revizni technik	hod	9,00000	330,00	2 970,00
---	-----------	-----------------	-----	---------	--------	----------

1.-9. NP : 9

9,00000

8	Pol__0076	Spoluprace s reviz.technikem	hod	3,00000	297,00	891,00
---	-----------	------------------------------	-----	---------	--------	--------

1.-9. NP : 3

3,00000

<b>Díl #1</b>	<b>Dodávky</b>					<b>19 872,00</b>
---------------	----------------	--	--	--	--	------------------

9	001VL	D+M Stávající ROZVADĚČ KANCELÁŘE; úprava vnitřního krytu; provedení otvoru pro el. prvky	kus	9,00000	98,00	882,00
---	-------	--	-----	---------	-------	--------

1.-9. NP : 9

9,00000

úprava vnitřního krytu :

provedení otvoru pro el. prvky :

10	002VL	D+M Stávající ROZVADĚČ KANCELÁŘE- 1x jističochránič 16B/20/0,03, typ A	ks	9,00000	2 046,00	18 414,00
----	-------	--	----	---------	----------	-----------

1.-9. NP : 9,0

9,00000

Dodávka a montáž jističochrániče :

11	003VL	D+M Stávající ROZVADĚČ KANCELÁŘE- drátování; propoje; svorky	kpl.	9,00000	64,00	576,00
----	-------	--	------	---------	-------	--------

1.-9. NP : 9,0

9,00000

<b>Díl 767</b>	<b>Konstrukce zámečnické</b>					<b>13 392,00</b>
----------------	------------------------------	--	--	--	--	------------------

12	767581801R00	Demontáž podhledů - kazet	m2	27,00000	242,00	6 534,00
----	--------------	---------------------------	----	----------	--------	----------

1.-9. NP : 9\*3

27,00000

13	767584642R00	Montáž podhledů ostatních - desky	m2	27,00000	254,00	6 858,00
----	--------------	-----------------------------------	----	----------	--------	----------

1.-9. NP : 9\*3

27,00000

## Položkový rozpočet stavby

Stavba: **01 -0200** **KŘP Zlk – P 2.0 – ÚO Uherské Hradiště, Velehradská třída 1217 - rekonstrukce sociálního zařízení“**

**ZL 20** **Nerealizované položky**

Objednatel: Krajské ředitelství policie Zlínského kraje IČ: 72052767  
 J. A. Bati 5637 DIČ: CZ72052767  
 76001 Zlín

Zhotovitel: KALAHA a.s. IČ: 25562151  
 Maříkova 1899/1 DIČ: CZ25562151  
 62100 Brno-Řečkovice

Vypracoval:

Rozpis ceny Celkem

HSV			-348 617,17
PSV			-372 681,25
MON			0,00
VN			0,00
ON			0,00
<b>Celkem</b>			<b>-721 298,42</b>

Rekapitulace daní

Základ pro sníženou DPH	15 %		0,00 CZK
Snížená DPH	15 %		0,00 CZK
Základ pro základní DPH	21 %		-721 298,42 CZK
Základní DPH	21 %		-151 472,67 CZK

Zaokrouhlení 0,00 CZK

**Cena celkem s DPH -872 771,09 CZK**

Ve Zlíně \_\_\_\_\_

dne

**03.08.2023**

**KALAHA®**  
 KALAHA a.s. Maříkova 1, 621 00 Brno  
 IČ: 255 62 151 DIČ: CZ25562151  
 Za zhotovitele

POLICIE ČR  
 KRAJSKÉ Ř  
 ZLÍNSKÝ KRAJ  
 ODD. SPRÁV  
 ŽRO. GA ZLÍN, A.

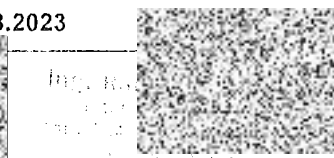
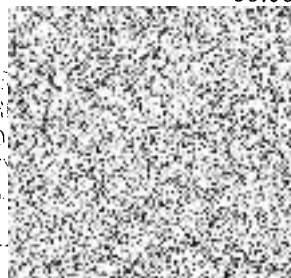

tele a TDS



## Rekapitulace dílů

Číslo	Název	Typ dílu			Celkem	%
3	Svislé a kompletní konstrukce	HSV			-72 908,37	10,11
6	Úpravy povrchů, podlahy a osazování výplní	HSV			-124 803,65	17,30
9	Ostatní konstrukce a práce, bourání	HSV			-44 542,19	6,18
997	Přesun sutě	HSV			-28 855,92	4,00
998	Přesun hmot	HSV			-77 507,04	10,75
714	Akustická a protiořesová opatření	PSV			-57 053,70	7,91
763	Konstrukce suché výstavby	PSV			-19 734,14	2,74
767	Konstrukce zámečnické	PSV			-6 900,00	0,96
781	Dokončovací práce - obklady	PSV			-259 520,11	35,98
784	Dokončovací práce - malby a tapety	PSV			-29 473,30	4,09
Cena celkem					-721 298,42	100,00



### Položkový rozpočet

<b>S:</b>	01 -0200	KŘP Zlk – P 2.0 – ÚO Uherské Hradiště, Velehradská třída 1217 - rekonstrukce sociálního zař
<b>R:</b>	ZL 20	Nerealizované položky
<b>C:</b>	1	MNP

#	Číslo položky	Název položky	MJ	Množství	Cena / MJ	Celkem
---	---------------	---------------	----	----------	-----------	--------

<b>Díl 3</b>		<b>Svislé a kompletní konstrukce</b>				<b>-72 908,37</b>
1	317944321	Válcované nosníky dodatečně osazované do připravených otvorů bez zazdění hlav do č. 12	l	-0,77300	81 000,35	-62 613,27

*Poznámka k souboru cen:*

1. V cenách jsou zahrnuty náklady na dodávku a montáž válcovaných nosníků.

2. Ceny jsou určeny pouze pro ocenění konstrukce překladů nad otvory.

"viz výpis prefa-L 60/60/6mm (hmotnost 5,42kg/m) :

"1.np:12ks dl.1m"((1,0\*12)\*5,42)/1000 :

"2.np:14ks dl.1m,2ks dl.1,1m"((1,0\*14+1,1\*2)\*5,42)/1000 :

"3.np:16ks dl.1m,2ks dl.1,1m"((1,0\*16+1,1\*2)\*5,42)/1000 :

"4.np:14ks dl.1m,2ks dl.1,1m"((1,0\*14+1,1\*2)\*5,42)/1000 :

"5.np:10ks dl.1m,2ks dl.1,1m"((1,0\*10+1,1\*2)\*5,42)/1000 :

"6.np:12ks dl.1m,2ks dl.1,1m"((1,0\*12+1,1\*2)\*5,42)/1000 :

"7.np:12ks dl.1m,2ks dl.1,1m"((1,0\*12+1,1\*2)\*5,42)/1000 :

"8.np:10ks dl.1m,2ks dl.1,1m"((1,0\*10+1,1\*2)\*5,42)/1000 :

"9.np:10ks dl.1m,2ks dl.1,1m"((1,0\*10+1,1\*2)\*5,42)/1000 :

"10.np:2ks dl.1m"((1,0\*2)\*5,42)/1000 :

0,703\*0,1 :

Součet :

0,773 : -0,773

-0,77300

2	342241162R00	Příčky nebo přízdívky jednoduché zcihel nebo příčkových pálených na maltu MVC nebo MC plných P7,5 až P15 dl. 290 mm (290x140x65 mm), tl. o tl. 140 mm	m2	-10,00000	1 029,51	-10 295,10
---	--------------	---	----	-----------	----------	------------

*Včetně pomocného lešení výšky do 1900 mm a pro zatížení do 1,5 kPa.*

rezerva : -10

-10,00000

<b>Díl 6</b>		<b>Úpravy povrchů, podlahy a osazování výplní</b>				<b>-124 803,65</b>
3	619996117	Ochrana stavebních konstrukcí a samostatných prvků včetně pozdějšího odstranění obedněním z OSB desek podlahy	m2	-250,00000	166,64	-41 660,00

*Poznámka k souboru cen:*

1. Množství měrných jednotek se určuje v m2 rozvinuté plochy.

"ochrana exponovaných plocha"50\*10 :

-500\*0,5

-250,00000

4	619996145	Ochrana stavebních konstrukcí a samostatných prvků včetně pozdějšího odstranění obalením geotextilií samostatných konstrukcí a prvků	m2	-250,00000	38,59	-9 647,50
---	-----------	--	----	------------	-------	-----------

*Poznámka k souboru cen:*

1. Množství měrných jednotek se určuje v m2 rozvinuté plochy.

"ochrana exponovaných plocha"50\*10 :

-500\*0,5

-250,00000

5	632683111	Sešívání trhlin v betonových podlahách ocelovými sponkami se záložkou pryskyřicí vzdálenosti sponek do 10 cm	m	-227,50000	323,06	-73 496,15
---	-----------	--	---	------------	--------	------------

*Poznámka k souboru cen:*

1. Množství měrných jednotek se určuje v m délky sešívání spár.

2. V cenách jsou započteny i náklady na proříznutí trhliny, provedení kolmých řezů na směr trhliny ve vzdálenosti 10 až 20 cm, vyčištění spár, vložení ocelových sponek do řezu kolmých k trhlíně včetně jejich dodání, zalití trhliny a sponek pryskyřicí a posyp křemičitým pískem.

"předpoklad 50m/běžné patro (upřesnit dle skutečnosti)"50\*9+5 :

## Položkový rozpočet

<b>S:</b>	01 -0200	KŘP Zik – P 2.0 – ÚO Uherské Hradiště, Velehradská třída 1217 - rekonstrukce sociálního zař
<b>R:</b>	ZL 20	Nerealizované položky
<b>C:</b>	1	MNP

#	Číslo položky	Název položky	MJ	Množství	Cena / MJ	Celkem
---	---------------	---------------	----	----------	-----------	--------

-455\*0,5

-227,50000

<b>Díl 9</b>	<b>Ostatní konstrukce a práce, bourání</b>					<b>-44 542,19</b>
--------------	--	--	--	--	--	-------------------

6	962031133R00	Bourání příček z cihel, tvárnic nebo příčkových z cihel pálených, plných nebo dutých na maltu vápennou nebo vápenocementovou, tl. do 150 mm	m2	-20,00000	470,48	-9 409,60
---	--------------	---	----	-----------	--------	-----------

"bourání příček tl.150mm" :

rezerva : -20

-20,00000

7	965046111	Broušení stávajících betonových podlah úběr do 3 mm	m2	-318,23000	92,00	-29 277,16
---	-----------	---	----	------------	-------	------------

*Poznámka k souboru cen:*

1. Ceny jsou určeny pro zbrúšení podlah před pokládkou zpevňovacích nátěrů, odfrézování zaolejovaných vrstev, odstranění starých nátěrů, lepidel dlažby, vyrovnání povrchu -- odstranění nerovností, zarovnání nerovností okolí dilatačních spar.

D1+P1 :

odečet dlažby : -318,23

-318,23000

8	965046119	Broušení stávajících betonových podlah Příplatek k ceně za každý další 1 mm úběru	m2	-636,46000	9,20	-5 855,43
---	-----------	---	----	------------	------	-----------

*Poznámka k souboru cen:*

1. Ceny jsou určeny pro zbrúšení podlah před pokládkou zpevňovacích nátěrů, odfrézování zaolejovaných vrstev, odstranění starých nátěrů, lepidel dlažby, vyrovnání povrchu -- odstranění nerovností, zarovnání nerovností okolí dilatačních spar.

(D1+P1)\*2 :

odečet dlažby : -318,23\*2

-636,46000

<b>Díl 997</b>	<b>Přesun sutě</b>					<b>-28 855,92</b>
----------------	--------------------	--	--	--	--	-------------------

9	997013160	Vnitrostaveništní doprava sutí a vybouraných hmot vodorovně do 50 m svisle somezením mechanizace pro budovy a haly výšky přes 30 do 36 m	t	-10,72000	391,00	-4 191,52
---	-----------	--	---	-----------	--------	-----------

*Poznámka k souboru cen:*

1. V cenách -3111 až -3217 jsou započteny i náklady na:

- a) vodorovnou dopravu na uvedenou vzdálenost,
- b) svislou dopravu provedenou výškou budovy,
- c) naložení na vodorovný dopravní prostředek pro odvoz na skládku nebo meziskládku,
- d) náklady na rozhrnutí a urovnání sutí na dopravním prostředku.

2. Jestliže se pro svislý přesun použije shoz nebo zařízení investora (např. výtah vbudově), užití se pro ocenění vodorovné dopravy sutí ceny -3111, 3151 a -3211 pro budovy a haly výšky do 6 m.

3. Montáž, demontáž a pronájem shozu se ocení cenami souboru cen 997 01-33 Shoz sutí.

4. Ceny -3151 až -3162 lze použít v případě, kdy dochází ke ztížení dopravy sutí např. tím, že není možné instalovat jeřáb.

Demontážní hmotnosti z položek s pořadovými čísly :

3, 4, 6 :

Součet : -10,72000

-10,72000

10	997013501	Odvoz sutí a vybouraných hmot na skládku nebo meziskládku se složením, na vzdálenost do 1 km	t	-10,72000	329,22	-3 529,24
----	-----------	--	---	-----------	--------	-----------

*Poznámka k souboru cen:*

1. Délka odvozu sutí je vzdálenost od místa naložení sutí na dopravní prostředek až po místo složení na určené skládce nebo meziskládce.

2. V ceně -3501 jsou započteny i náklady na složení sutí na skládku nebo meziskládku.

3. Ceny jsou určeny pro odvoz sutí na skládku nebo meziskládku jakýmkoliv způsobem silniční dopravy (i prostřednictvím kontejnerů).

4. Odvoz sutí z meziskládky se oceňuje cenou 997 01-3511.

Demontážní hmotnosti z položek s pořadovými čísly :

### Položkový rozpočet

S:	01 -0200	KŘP Zlk – P 2.0 – ÚO Uherské Hradiště, Velehradská třída 1217 - rekonstrukce sociálního zař
R:	ZL 20	Nerealizované položky
C:	1	MNP

#	Číslo položky	Název položky	MJ	Množství	Cena / MJ	Celkem
---	---------------	---------------	----	----------	-----------	--------

3, 4, 6 :

Součet : -10,72000

-10,72000

11	997013324	Doprava suti shozem montáž a demontáž shozu výšky Příplatek za první a každý další den použití shozu kceně - 3314	m	-315,00000	48,30	-15 214,50
----	-----------	---	---	------------	-------	------------

Poznámka k souboru cen:

1. Shozy vyšší než 75 m se oceňují individuálně.

2. Výškou se rozumí vzdálenost od výústění shozu do úrovně plnicího trychtýře.

3. Náklady na vodorovnou dopravu suti se oceňují cenami 977 01-3111, -3151 a -3211 pro budovy a haly výšky do 6 m souboru cen 977 01-3 Vnitrostaveništní doprava suti a vybouraných hmot.

Poznámka k položce:

uchazeč ve své cenové nabídce vyhodnotí dobu použití a konečnou cenu zapracuje ve své nabídce

31,5\*10 :

-315

-315,00000

12	997013509	Odvoz suti a vybouraných hmot na skládku nebo meziskládku se složením, na vzdálenost Příplatek k ceně za každý další i započatý 1 km přes 1 km	t	-107,20000	20,73	-2 222,26
----	-----------	--	---	------------	-------	-----------

Poznámka k souboru cen:

1. Délka odvozu suti je vzdálenost od místa naložení suti na dopravní prostředek až po místo složení na určené skládce nebo meziskládce.

2. V ceně -3501 jsou započteny i náklady na složení suti na skládku nebo meziskládku.

3. Ceny jsou určeny pro odvoz suti na skládku nebo meziskládku jakýmkoliv způsobem silniční dopravy (i prostřednictvím kontejnerů).

4. Odvoz suti z meziskládky se oceňuje cenou 997 01-3511.

Poznámka k položce:

uchazeč ve své cenové nabídce vyhodnotí vzdálenost skládky a konečnou cenu zapracuje ve své nabídce

Demontážní hmotnosti z položek s pořadovými čísly :

3, 4, 6 :

Součet : -107,20000

-107,20000

13	997013871	Poplatek za uložení stavebního odpadu na recyklační skládce (skládkovně) směsného stavebního a demoličního zatříděného do Katalogu odpadů pod kódem 17 09 04	t	-10,72000	345,00	-3 698,40
----	-----------	---	---	-----------	--------	-----------

Poznámka k souboru cen:

1. Ceny uvedené vsouboru cen je doporučeno upravit podle aktuálních cen místně příslušně skládky odpadů.

2. Uložení odpadů neuvedených vsouboru cen se oceňuje individuálně.

Demontážní hmotnosti z položek s pořadovými čísly :

3, 4, 6 :

Součet : -10,72000

-10,72000

Díl	998	Přesun hmot				-77 507,04
14	998017004	Přesun hmot pro budovy občanské výstavby, bydlení, výrobu a služby somezením mechanizace vodorovná dopravní vzdálenost do 100 m pro budovy s jakoukoliv nosnou konstrukcí výšky přes 24 do 36 m	t	-23,78173	3 259,10	-77 507,04

Poznámka k souboru cen:

1. Ceny -7001 až -7006 lze použít v případě, kdy dochází ke zřízení přesunu např. lím, že není možné instalovat jeřáb.

2. Kcenám -7001 až -7006 lze použít příplatky za zvětšený přesun -1014 až -1019, -2034 až -2039 nebo -2114 až 2119.

3. Jestliže pro svislý přesun používá zařízení investora (např. výťah vbudově), užijí se pro ocenění přesunu hmot ceny stanovené pro nejmenší výšku, tj. 6 m.

## Položkový rozpočet

S:	01 -0200	KŘP Zlk – P 2.0 – ÚO Uherské Hradiště, Velehradská třída 1217 - rekonstrukce sociálního zař
R:	ZL 20	Nerealizované položky
C:	1	MNP

#	Číslo položky	Název položky	MJ	Množství	Cena / MJ	Celkem
---	---------------	---------------	----	----------	-----------	--------

Hmotnosti z položek s pořadovými čísly :

1, 2, 3, 4, 5 :

Součet : -23,78173

-23,78173

<b>Díl 714</b>	<b>Akustická a protitřesová opatření</b>					<b>-57 053,70</b>
15	714121011	Montáž akustických minerálních panelů podstropních srozšířenou pohltivostí zvuku zavěšených na rošt viditelný	m2	-50,00000	242,00	-12 100,00

*Poznámka k souboru cen:*

1. V cenách jsou započteny i náklady na montáž a dodávku nosné konstrukce.
2. V cenách nejsou započteny náklady na dodávku panelů, jejich dodávka se oceňuje ve specifikaci. Ztrátě lze stanovit ve výši 5%.
3. Cenami -1001 a -1002 se oceňuje montáž panelů nárazuvzdorných, určených např. pro sportovní haly apod. Zařazení do tříd dynamické zátěžové kapacity klasifikuje norma ČSN EN 13964.
4. Cenami -1011 až -1022 se oceňuje montáž panelů s různými typy absorpce zvuku v různých frekvencích, určených např. pro otevřené kanceláře, posluchárny konferenční sály, hudební místnosti. apod.
5. Cenami -1031 a -1032 se oceňuje montáž panelů omyvatelných, určených např. pro závody na zpracování potravin, farmaceutickou výrobu, nemocnice apod.

"sociální zařízení" :

rezerva : -50

-50,00000

16	36101777-01	Stropní kazeta pro minerální podhled (600/600) mm s viditelnou k-cí (sociální zařízení)-plný popis viz.TZ	m2	-52,50000	528,00	-27 720,00
----	-------------	---	----	-----------	--------	------------

*Poznámka k položce:*

Podhledová konstrukce s viditelnými nosnými profily šířky 15 nebo 24 mm provedená v souladu s ČSN EN 13964, každá deska je vyměnitelná, desky vkládané jednoduše do nosného rastru jsou opatřeny ostrou nebo zahloubenou hranou..

Podhledové desky z biologicky odbouratelné minerální vlny, jíl a škrubu neobsahující formaldehyd nebo podobné látky, s certifikátem osvědčujícím vhodnost použití ve vnitřním prostředí "Blue Engel/Blauer Engel/Modrý Anděl" vyráběné technologií wet-fell opatřené finální povrchovou úpravou nástřikem disperzní barvy jemně děrovaná deska ve formátu 600x600x15 mm, provedení hrany s podélnou kolmou hranou. čelní kolmou hranou. Odrazivost světla>=87%, reakce na oheň A2s1,d0 podle EN 13501-1, odolnost vlhkosti až do 95 %, zvuková pohltivost podle EN ISO 11654 ?w>=0,55, NRC>= 0,6, neprůzvučnost podle EN 20140-9 >= 34 [dB], barva bílá podobná RAL9010.

Nosná konstrukce podhledu se skládá z viditelných, bíle lakovaných kovových hlavních a příčných profilů širokých 15/24 mm. Hlavní profily jsou na nosný strop zavěšeny pomocí kotvících prostředků odsouhlasených pro příslušný typ nosné konstrukce, jako závěsy jsou použity rychlozávěsy S10 apod.. Napojení na svislé konstrukce je provedeno prostřednictvím okrajových L-profilů 24/24 mm v bílé barvě, napojovaných v rozích nakoso. Při montáži je nutno dbát na všeobecné podmínky montáže určené výrobcem a odborné technické posudky.

-50\*1,05 'Přepočtené koeficientem množství :

-50\*1,05

-52,50000

17	714121041	Montáž akustických minerálních panelů napojení na stěnu lištou obvodovou	m	-100,00000	77,00	-7 700,00
----	-----------	--	---	------------	-------	-----------

*Poznámka k souboru cen:*

1. V cenách jsou započteny i náklady na montáž a dodávku nosné konstrukce.
2. V cenách nejsou započteny náklady na dodávku panelů, jejich dodávka se oceňuje ve specifikaci. Ztrátě lze stanovit ve výši 5%.
3. Cenami -1001 a -1002 se oceňuje montáž panelů nárazuvzdorných, určených např. pro sportovní haly apod. Zařazení do tříd dynamické zátěžové kapacity klasifikuje norma ČSN EN 13964.
4. Cenami -1011 až -1022 se oceňuje montáž panelů s různými typy absorpce zvuku v různých frekvencích, určených např. pro otevřené kanceláře, posluchárny konferenční sály, hudební místnosti. apod.
5. Cenami -1031 a -1032 se oceňuje montáž panelů omyvatelných, určených např. pro závody na zpracování potravin, farmaceutickou výrobu, nemocnice apod.

rezerva : -100

-100,00000

18	59036253	lišta obvodová rastru nosného pro kazetové minerální podhledy Pz lakovaná v 22mm dl 3m	m	-105,00000	77,00	-8 085,00
----	----------	--	---	------------	-------	-----------

## Položkový rozpočet

<b>S:</b>	01 -0200	KŘP Zik – P 2.0 – ÚO Uherské Hradiště, Velehradská třída 1217 - rekonstrukce sociálního zař
<b>R:</b>	ZL 20	Nerealizované položky
<b>C:</b>	1	MNP

#	Číslo položky	Název položky	MJ	Množství	Cena / MJ	Celkem
---	---------------	---------------	----	----------	-----------	--------

-100\*1,05 'Přepočtené koeficientem množství :

-100\*1,05

-105,00000

19	998714104R00	Přesun hmot pro akustická a protiořesová opatření stanovený zhmotnosti přesunovaného materiálu vodorovná dopravní vzdálenost do 50 m v objektech výšky přes 24 do 36 m	t	-0,17560	5 500,00	-965,80
----	--------------	--	---	----------	----------	---------

Hmotnosti z položek s pořadovými čísly :

15, 16, 17, 18 :

Součet : -0,17560

-0,17560

20	998714181	Přesun hmot pro akustická a protiořesová opatření stanovený zhmotnosti přesunovaného materiálu Příplatek kcenám za přesun prováděný bez použití mechanizace pro jakoukoliv výšku objektu	t	-0,17560	2 750,00	-482,90
----	-----------	--	---	----------	----------	---------

*Poznámka k souboru cen:*

1. Ceny pro přesun hmot stanovený zhmotnosti přesunovaného materiálu se používají tehdy, pokud je možné určit hmotnost za celý stavební díl. Do této hmotnosti se započítává i hmotnost materiálů oceňovaných ve specifikaci.

2. Pokud nelze jednoznačně stanovit hmotnost přesunovaných materiálů, lze pro výpočet přesunu hmot použít orientačně procentní sazbu. Touto sazbou se vynásobí rozpočtové náklady za celý stavební díl včetně nákladů na materiál ve specifikacích.

3. Příplatek kcenám -4181 pro přesun prováděný bez použití mechanizace, tj. za ztížených podmínek, lze použít pouze pro hmotnost materiálu, která se tímto způsobem skutečně přemísťuje.

Hmotnosti z položek s pořadovými čísly :

15, 16, 17, 18 :

Součet : -0,17560

-0,17560

<b>Díl 763</b>		<b>Konstrukce suché výstavby</b>				<b>-19 734,14</b>
21	763121426	Stěna předsazená ze sádrokartonových desek snosnou konstrukcí zocelových profilů CW, UW jednoduše opláštěná deskou impregnovanou H2 tl. 12,5 mm bez izolace, EI 15, stěna tl. 112,5 mm, profil 100	m2	-10,00000	792,00	-7 920,00

*Poznámka k souboru cen:*

1. Vcenách jsou započteny i náklady na tmelení a výztužnou pásku.

2. Vcenách nejsou započteny náklady na základní penetrační nátěr; tyto se oceňují cenou 763 12-1714.

3. Ceny pro předsazené stěny lepené celoplošně jsou určeny pro lepení na rovný podklad, lepené na bochánky jsou určeny pro podklad o nerovnosti do 20 mm.

4. Ceny -1611 a -1612 Montáž nosné konstrukce je stanoveny pro m2 plochy předsazené stěny.

5. Vceně -1611 a -1612 nejsou započteny náklady na profily; tyto se oceňují ve specifikaci.

6. Vcenách -1621 až -1641 Montáž desek nejsou započteny náklady na desky; tato dodávka se oceňuje ve specifikaci.

7. Ostatní konstrukce a práce a příplatky, neuvedené v tomto souboru cen, se oceňují cenami 763 11-17.. pro příčky ze sádrokartonových desek.

"SDK předsaz.stěna-soc.zař." :

rezerva : -10

-10,00000

22	763121621	Stěna předsazená ze sádrokartonových desek montáž desek na nosnou konstrukci, tl. 12,5 mm	m2	-10,00000	187,00	-1 870,00
----	-----------	---	----	-----------	--------	-----------

## Položkový rozpočet

<b>S:</b>	01 -0200	KŘP Zlk – P 2.0 – ÚO Uherské Hradiště, Velehradská třída 1217 - rekonstrukce sociálního zař
<b>R:</b>	ZL 20	Nerealizované položky
<b>C:</b>	1	MNP

#	Číslo položky	Název položky	MJ	Množství	Cena / MJ	Celkem
---	---------------	---------------	----	----------	-----------	--------

*Poznámka k souboru cen:*

1. V cenách jsou započteny i náklady na tmelení a výzlužnou pásku.
2. V cenách nejsou započteny náklady na základní penetrační nátěr; tyto se oceňují cenou 763 12-1714.
3. Ceny pro předřazené stěny lepené celoplošně jsou určeny pro lepení na rovný podklad, lepené na bočánky jsou určeny pro podklad o nerovnosti do 20 mm.
4. Ceny -1611 a -1612 Montáž nosné konstrukce je stanoveny pro m2 plochy předřazené stěny.
5. V ceně -1611 a -1612 nejsou započteny náklady na profily; tyto se oceňují ve specifikaci.
6. V cenách -1621 až -1641 Montáž desek nejsou započteny náklady na desky; tato dodávka se oceňuje ve specifikaci.
7. Ostatní konstrukce a práce a příplatky, neuvedené v tomto souboru cen, se oceňují cenami 763 11-17.. pro příčky ze sádrokartonových desek.

"2.SDK deska pro SDK předřaz.stěnu"H2 :

-10

-10,00000

23	59030025	deska SDK impregnovaná H2 tl 12,5mm	m2	-10,50000	132,00	-1 386,00
----	----------	-------------------------------------	----	-----------	--------	-----------

-10\*1,05 'Přepočtené koeficientem množství :

-10\*1,05

-10,50000

24	763431801	Demontáž podhledu minerálního na zavěšeném na roštu viditelném	m2	-50,00000	132,00	-6 600,00
----	-----------	--	----	-----------	--------	-----------

*Poznámka k souboru cen:*

1. V cenách demontáže podhledu -1801 až -1821 jsou započteny náklady na kompletní demontáž podhledu, tj. nosné konstrukce i panelů.

"stáv.skládaný podhled" :

rezerva : -50

-50,00000

25	998763304	Přesun hmot pro konstrukce montované z desek sádrokartonových, sádrovláknitých, cementovláknitých nebo cementových stanovený zhmotností přesunovaného materiálu vodorovná dopravní vzdálenost do 50 m vobjektech výšky přes 24 do 36 m	t	-0,23735	5 500,00	-1 305,43
----	-----------	--	---	----------	----------	-----------

*Poznámka k souboru cen:*

1. Ceny pro přesun hmot stanovený zhmotností přesunovaného materiálu se použijí tehdy, pokud je možné určit hmotnost za celý stavební díl. Do této hmotnosti se započítává i hmotnost materiálu oceňovaných ve specifikaci.
2. Pokud nelze jednoznačně stanovit hmotnost přesunovaných materiálů, lze pro výpočet přesunu hmot použít orientačně procentní sazbu. Touto sazbou se vynásobí rozpočtové náklady za celý stavební díl včetně nákladů na materiál ve specifikacích.
3. Příplatek k cenám -3381 pro přesun prováděný bez použití mechanizace, tj. za ztížených podmínek, lze použít pouze pro hmotnost materiálu, která se tímto způsobem skutečně přemísťuje. U přesunu stanoveného procentní sazbou se ztížení přesunu ocení individuálně.

Hmotnosti z položek s pořadovými čísly :

21, 22, 23 :

Součet : -0,23735

-0,23735

26	998763381	Přesun hmot pro konstrukce montované z desek sádrokartonových, sádrovláknitých, cementovláknitých nebo cementových Příplatek k cenám za přesun prováděný bez použití mechanizace pro jakoukoliv výšku objektu	t	-0,23735	2 750,00	-652,71
----	-----------	---	---	----------	----------	---------

## Položkový rozpočet

<b>S:</b>	01 -0200	KŘP Zlk – P 2.0 – ÚO Uherské Hradiště, Velehradská třída 1217 - rekonstrukce sociálního zař
<b>R:</b>	ZL 20	Nerealizované položky
<b>C:</b>	1	MNP

#	Číslo položky	Název položky	MJ	Množství	Cena / MJ	Celkem
---	---------------	---------------	----	----------	-----------	--------

*Poznámka k souboru cen:*

1. Ceny pro přesun hmot stanovený zhmotnosti přesunovaného materiálu se použijí tehdy, pokud je možné určit hmotnost za celý stavební díl. Do této hmotnosti se započítává i hmotnost materiálů oceňovaných ve specifikaci.
2. Pokud nelze jednoznačně stanovit hmotnost přesunovaných materiálů, lze pro výpočet přesunu hmot použít orientačně procentní sazbu. Touto sazbou se vynásobí rozpočtové náklady za celý stavební díl včetně nákladů na materiál ve specifikacích.
3. Příplatek k cenám -3381 pro přesun prováděný bez použití mechanizace, tj. za ztížených podmínek, lze použít pouze pro hmotnost materiálu, která se tímto způsobem skutečně přemísťuje. U přesunu stanoveného procentní sazbou se ztížení přesunu ocení individuálně.

Hmotností z položek s pořadovými čísly :

21, 22, 23 :

Součet : -0,23735

-0,23735

<b>Díl 767</b>	<b>Konstrukce zámečnické</b>					<b>-6 900,00</b>
27	767581802R00	Demontáž podhledů lamel	m2	-50,00000	103,50	-5 175,00

"stáv.kovové podhledy" :

rezerva : -50

-50,00000

28	767582800R00	Demontáž podhledů roštů	m2	-50,00000	34,50	-1 725,00
----	--------------	-------------------------	----	-----------	-------	-----------

"dřto kovový podhled" :

-50

-50,00000

<b>Díl 781</b>	<b>Dokončovací práce - obklady</b>					<b>-259 520,11</b>
29	781161021	Příprava podkladu před provedením obkladu montáž profilu ukončujícího profilu rohového, vanového	m	-70,00000	33,00	-2 310,00

*Poznámka k souboru cen:*

1. V cenách 781 12-1011 až -1015 jsou započteny i náklady na materiál.
2. V cenách 781 15-1011 až -1041 jsou započteny i náklady na materiál.
3. Lokální vyrovnání podkladu tloušťky větší než 3 mm se oceňuje cenami souboru cen Vyrovnání podkladu vnitřních omítaných ploch katalogu 801-4 Budovy a haly - opravy a údržba.
4. V cenách 781 16-1011 až -1023 nejsou započteny náklady na materiál, tyto se oceňují ve specifikaci.

"ukončovací profil-kuchyňky" :

rezerva : -70

-70,00000

30	590541-01	profil ukončovací pro vnější hrany obkladů nerezový 11x2500mm	m	-77,00000	171,60	-13 213,20
----	-----------	---	---	-----------	--------	------------

-70\*1,1 'Přepočtené koeficientem množství :

-77

-77,00000

31	781474152	Montáž obkladů vnitřních stěn z dlaždic keramických lepených flexibilním lepidlem velkoformátových hladkých přes 0,5 do 2 ks/m2	m2	-100,00000	547,80	-54 780,00
----	-----------	---	----	------------	--------	------------

*Poznámka k souboru cen:*

1. Položky jsou určeny pro všechny druhy povrchových úprav.

"ker.obklad-soc.zař." :

rezerva : -100

-100,00000

32	59761002	obklad velkoformátový keramický hladký přes 2 do 4ks/m2	m2	-120,00000	950,00	-114 000,00
----	----------	---	----	------------	--------	-------------

*Poznámka k položce:*

plný popis viz. TZ

upřesnil dle architekta popř. investora

-100\*1,2 'Přepočtené koeficientem množství :

-120

-120,00000

33	781477114	Montáž obkladů vnitřních stěn z dlaždic keramických Příplatek k cenám za dvousložkový spárovací tmel	m2	-100,00000	429,00	-42 900,00
----	-----------	---	----	------------	--------	------------

## Položkový rozpočet

<b>S:</b>	01 -0200	KŘP Zlk – P 2.0 – ÚO Uherské Hradiště, Velehradská třída 1217 - rekonstrukce sociálního zař
<b>R:</b>	ZL 20	Nerealizované položky
<b>C:</b>	1	MNP

#	Číslo položky	Název položky	MJ	Množství	Cena / MJ	Celkem
---	---------------	---------------	----	----------	-----------	--------

*Poznámka k souboru cen:*

1. *Položky jsou určeny pro všechny druhy povrchových úprav.*

KO+KO1 :

-100

-100,00000

34	781495115	Obklad - dokončující práce ostatní práce spárování silikonem	m	-160,00000	93,50	-14 960,00
----	-----------	--	---	------------	-------	------------

*Poznámka k souboru cen:*

1. *Množství měrných jednotek u ceny -5185 se stanoví podle počtu řezaných obkladaček, nezávisle na jejich velikosti.*

2. *Položku -5185 lze použít při nuceném použití jiného nástroje než řezačky.*

"kouty a okolo dveří" :

rezerva : -160

-160,00000

35	781495124	Obklad - dokončující práce ostatní práce separační provazec do pružných spar, průměru 8 mm	m	-160,00000	38,50	-6 160,00
----	-----------	--	---	------------	-------	-----------

*Poznámka k souboru cen:*

1. *Množství měrných jednotek u ceny -5185 se stanoví podle počtu řezaných obkladaček, nezávisle na jejich velikosti.*

2. *Položku -5185 lze použít při nuceném použití jiného nástroje než řezačky.*

"dtto silikonování"-160 :

-160

-160,00000

36	781495211	Čištění vnitřních ploch po provedení obkladu stěn chemickými prostředky	m2	-100,00000	38,50	-3 850,00
----	-----------	---	----	------------	-------	-----------

KO+KO1 :

-100

-100,00000

37	998781104R00	Přesun hmot pro obklady keramické stanovený zhmotnosti přesunovaného materiálu vodorovná dopravní vzdálenost do 50 m v objektech výšky přes 24 do 36 m	t	-3,33950	1 650,00	-5 510,18
----	--------------	--	---	----------	----------	-----------

Hmotnosti z položek s pořadovými čísly :

29, 30, 31, 32, 34, 35, 36 :

Součet : -3,33950

-3,33950

38	998781181	Přesun hmot pro obklady keramické stanovený zhmotnosti přesunovaného materiálu Příplatek k cenám za přesun prováděný bez použití mechanizace pro jakoukoliv výšku objektu	t	-3,33950	550,00	-1 836,73
----	-----------	---	---	----------	--------	-----------

*Poznámka k souboru cen:*

1. *Ceny pro přesun hmot stanovený zhmotnosti přesunovaného materiálu se používají tehdy, pokud je možné určit hmotnost za celý stavební díl. Do této hmotnosti se započítává i hmotnost materiálů oceňovaných ve specifikaci.*

2. *Pokud nelze jednoznačně stanovit hmotnost přesunovaných materiálů, lze pro výpočet přesunu hmot použít orientačně procentní sazbu. Touto sazbou se vynásobí rozpočtové náklady za celý stavební díl včetně nákladů na materiál ve specifikacích.*

3. *Příplatek k cenám -1181 pro přesun prováděný bez použití mechanizace, tj. za ztížených podmínek, lze použít pouze pro hmotnost materiálu, která se tímto způsobem skutečně přemísťuje.*

Hmotnosti z položek s pořadovými čísly :

29, 30, 31, 32, 34, 35, 36 :

Součet : -3,33950

-3,33950

<b>Díl 784</b>	<b>Dokončovací práce - malby a tapety</b>					<b>-29 473,30</b>
39	784111001	Oprášení (ometení) podkladu v místnostech výšky do 3,80 m	m2	-307,51000	5,75	-1 768,18

"dtto malby"-250-57,51 :

-250-57,51

-307,51000



### Položkový rozpočet

<b>S:</b>	01 -0200	KŘP Zlk – P 2.0 – ÚO Uherské Hradiště, Velehradská třída 1217 - rekonstrukce sociálního zař
<b>R:</b>	ZL 20	Nerealizované položky
<b>C:</b>	1	MNP

#	Číslo položky	Název položky	MJ	Množství	Cena / MJ	Celkem
---	---------------	---------------	----	----------	-----------	--------

40	784181121	Penetrace podkladu jednonásobná hloubková v místnostech výšky do 3,80 m	m2	-250,00000	18,98	-4 745,00
----	-----------	---	----	------------	-------	-----------

"dlto malby" :

-250

-250,00000

41	784211101	Malby z malířských směsí otěruvzdorných za mokra dvojnásobně, bílé za mokra otěruvzdorné výborně v místnostech výšky do 3,80 m	m2	-250,00000	69,99	-17 497,50
----	-----------	--	----	------------	-------	------------

"stěny" :

rezerva : -250

-250,00000

42	784211163	Malby z malířských směsí otěruvzdorných za mokra Příplatek k cenám dvojnásobných maleb za provádění barevné malby tónované na tónovacích automatech, v odstínu středně sytém	m2	-250,00000	5,75	-1 437,50
----	-----------	--	----	------------	------	-----------

"stěny" :

"dlto malby" :

-250

-250,00000

43	784221101R00	Malby z malířských směsí otěruvzdorných za sucha dvojnásobně, bílé za sucha otěruvzdorné dobře v místnostech výšky do 3,80 m	m2	-57,51000	69,99	-4 025,12
----	--------------	--	----	-----------	-------	-----------

"SDK podhledy" :

"SDK podhled H2"57,51 :

-57,51

-57,51000



## Položkový rozpočet stavby

Stavba: **01 -0200** KŘP Zlk – P 2.0 – ÚO Uherské Hradiště, Velehradská třída 1217 -  
rekonstrukce sociálního zařízení“  
ZL 21 Bezpečnostní dveře

Objednatel: Krajské ředitelství policie Zlínského kraje IČ: 72052767  
J. A. Bati 5637 DIČ: CZ72052767  
76001 Zlín

Zhotovitel: KALAHHA a.s. IČ: 25562151  
Maříkova 1899/1 DIČ: CZ25562151  
62100 Brno-Řečkovice

Vypracoval:

Rozpis ceny	Celkem
HSV	33 681,92
PSV	0,00
MON	0,00
VN	0,00
ON	0,00
<b>Celkem</b>	<b>33 681,92</b>

### Rekapitulace daní

Základ pro sníženou DPH	15 %	0,00 CZK
Snížená DPH	15 %	0,00 CZK
Základ pro základní DPH	21 %	33 681,92 CZK
Základní DPH	21 %	7 073,20 CZK

Zaokrouhlení 0,00 CZK

**Cena celkem s DPH 40 755,12 CZK**

Ve Zlíně \_\_\_\_\_ dne

03.08.2023

**KALAHHA**  
KALAHHA a.s. Maříkova 1, 621 00 Brno  
IČ: 255 62 151 DIČ: CZ25562151

Za zhotovitele

POLICIE ČESKÉ  
KRAJSKÉ ŘED.  
ZLÍNSKÉHO KRAJE  
ODD. SPRÁVY N.  
760-01 ZLÍN, J. A.

\_\_\_\_\_  
Zhotovitel s TDS/AD

## Rekapitulace dílů

Číslo	Název	Typ dílu			Celkem	%
64	Výplně otvorů	HSV			33 681,92	100,00
Cena celkem					33 681,92	100,00

### Položkový rozpočet

<b>S:</b>	01 -0200	KŘP Zlk – P 2.0 – ÚO Uherské Hradiště, Velehradská třída 1217 - rekonstrukce sociální
<b>R:</b>	ZL 21	Bezpečnostní dveře

#	Číslo položky	Název položky	MJ	Množství	Cena / MJ	Celkem	Pol. dle
---	---------------	---------------	----	----------	-----------	--------	----------

<b>Díl</b>	<b>64</b>	<b>Výplně otvorů</b>			<b>33 681,92</b>		
1	64-vl1	Bezpečnostní dveře STANDARD 3, 800 x 1970 mm L	kus	1,00000	20 966,24	20 966,24	Vlastní

4.NP : 1,0 1,00000

Bezpečnostní dveře 800 x 1970 mm :

BD STANDARD 3 bez PO :

odstín RAL :

2	54-vl2	Bezpečnostní vložka MTL 300, 30/45	kus	1,00000	1 279,12	1 279,12	Vlastní
---	--------	------------------------------------	-----	---------	----------	----------	---------

4.NP : 1,0 1,00000

3	54-vl3	Bezpečnostní kování BK Richter R 701 ZB 90	kus	1,00000	2 435,52	2 435,52	Vlastní
---	--------	--	-----	---------	----------	----------	---------

4.NP : 1,0 1,00000

4	76-vl4	Montáž dveří a dveřních doplňků	kus	1,00000	5 074,00	5 074,00	Vlastní
---	--------	---------------------------------	-----	---------	----------	----------	---------

*Včetně montáže okopného plechu, stavěče křídel a držadel kyvných dveří.*

4.NP : 1,0 1,00000

Montáž bezpečnostních dveří třídy 3 do stávající zárubně :

Montáž bezpečnostní vložky :

Montáže bezpečnostního kování :

5	78-vl5	Nástřík vrchním dvousložkovým polyuretanovým emailem	kpl	1,00000	3 927,04	3 927,04	Vlastní
---	--------	--	-----	---------	----------	----------	---------

4.NP : 1,0 1,00000

Nástřík bezpečnostních dveří vrchním dvousložkovým polyuretanovým emailem

:

Dvojnásobný :



## Položkový rozpočet stavby

Stavba: **01 -0200** **KŘP Zlk – P 2.0 – ÚO Uherské Hradiště, Velehradská třída 1217 - rekonstrukce sociálního zařízení“**  
**ZL 22** **Změny ve zdravotně-technických instalacích v úrovni 1.NP**

Objednatel: Krajské ředitelství policie Zlínského kraje IČ: 72052767  
 J. A. Bati 5637 DIČ: CZ72052767  
 76001 Zlín

Zhotovitel: KALAHHA a.s. IČ: 25562151  
 Maříkova 1899/1 DIČ: CZ25562151  
 62100 Brno-Řečkovice

Vypracoval:

Rozpis ceny	Celkem
HSV	1 497,79
PSV	393 520,12
MON	0,00
VN	0,00
ON	0,00
<b>Celkem</b>	<b>395 017,91</b>

Rekapitulace daní		
Základ pro sníženou DPH	15 %	0,00 CZK
Snížená DPH	15 %	0,00 CZK
Základ pro základní DPH	21 %	395 017,91 CZK
Základní DPH	21 %	82 953,76 CZK
Zaokrouhlení		0,00 CZK

**Cena celkem s DPH** **477 971,67 CZK**

Ve Zlíně \_\_\_\_\_ dne \_\_\_\_\_ 8.2023

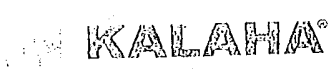

**KALAHHA**  
 KALAHHA a.s. Maříkova 1, 621 00 Brno  
 IČ: 255 62 151 DIČ: CZ25562151

\_\_\_\_\_  
 Za zhotovitele

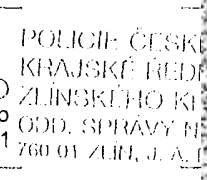

POLICIE ČESKÉ  
 KRAJSKÉ ŘEDI  
 ZLÍNSKÉHO KR  
 ODD. SPRÁVY N  
 760 01 ZLÍN, J. A. B



\_\_\_\_\_  
 U  
 ele s TDS/AD

## Rekapitulace dílčích částí

Číslo	Název	Základ pro sníženou DPH	Základ pro základní DPH	DPH celkem	Cena celkem	%
ZL 22	Změny v ZTI	0,00	395 017,91	82 953,76	477 971,67	100,00
1	MP	0,00	-316 642,92	-66 495,01	-383 137,93	-80,16
2	VCP	0,00	711 660,83	149 448,77	861 109,60	180,16
Celkem za stavbu		0,00	395 017,91	82 953,76	477 971,67	100,00

## Rekapitulace dílů

Číslo	Název	Typ dílu			Celkem	%
H713	Izolace tepelné	HSV			910,45	0,23
H721	Vnitřní kanalizace	HSV			465,79	0,12
H767	Konstrukce doplňkové stavební (zámečnické)	HSV			121,55	0,03
713	Izolace tepelné	PSV			68 507,51	17,34
721	Vnitřní kanalizace	PSV			-258 212,28	-65,37
722	Vnitřní vodovod	PSV			421 010,44	106,58
725	Zařizovací předměty	PSV			43 255,00	10,95
732	Strojovny	PSV			71 780,70	18,17
767	Konstrukce zámečnické	PSV			10 378,75	2,63
799	Ostatní	PSV			36 800,00	9,32
Cena celkem					395 017,91	100,00



### Položkový rozpočet

<b>S:</b>	01 -0200	KŘP Zlk – P 2.0 – ÚO Uherské Hradiště, Velehradská třída 1217 - rekonstrukce sociálního zař
<b>R:</b>	ZL 22	Změny ve zdravotně-technických instalaci v úrovni 1.NP
<b>C:</b>	1	MP

#	Číslo položky	Název položky	MJ	Množství	Cena / MJ	Celkem
---	---------------	---------------	----	----------	-----------	--------

<b>Díl 721</b>	<b>Vnitřní kanalizace</b>	<b>-265 896,40</b>
----------------	---------------------------	--------------------

1	721-1300 PC	Protipožární pěna dotěsnění potrubí do DN 100	ks	-102,00000	2 240,70	-228 551,40
---	-------------	---	----	------------	----------	-------------

výkres č.4 AŽ 12  
1x102  
-102

-102,00000

2	721-1302 PC	Požární uzávěr kanal.potrubí DN 100-150	ks	-14,00000	2 667,50	-37 345,00
---	-------------	---	----	-----------	----------	------------

výkres č.4 AŽ 12  
1x14  
-14

-14,00000

<b>Díl 722</b>	<b>Vnitřní vodovod</b>	<b>-50 746,52</b>
----------------	------------------------	-------------------

3	722-12 PC	Protipožární pěna dotěsnění trubek přes zeď	ks	-23,00000	981,64	-22 577,72
---	-----------	---	----	-----------	--------	------------

výkres č.13 až 21,23  
1x93  
-23

-23,00000

4	722-71 PC	Protipožární příruba do DN 50-plastové potrubí	ks	-24,00000	1 173,70	-28 168,80
---	-----------	--	----	-----------	----------	------------

výkres č.13 až 21,23  
1x24  
-24

-24,00000

### Položkový rozpočet

<b>S:</b>	01 -0200	KŘP Zlk – P 2.0 – ÚO Uherské Hradiště, Velehradská třída 1217 - rekonstrukce sociálního zař
<b>R:</b>	ZL 22	Změny ve zdravotně-technických instalacích v úrovni 1.NP
<b>C:</b>	2	VCP

#	Číslo položky	Název položky	MJ	Množství	Cena / MJ	Celkem
---	---------------	---------------	----	----------	-----------	--------

<b>Díl 713</b>	<b>Izolace tepelné</b>	<b>68 507,51</b>
----------------	------------------------	------------------

1	713-2000 PC	Montáž-izolační potrubní pouzdra min.vlna s AL. povrchem	m	166,00000	17,71	2 939,86
---	-------------	--	---	-----------	-------	----------

1. NP rozvody : 72 72,00000  
 1.NP - cirkulace a požární voda, rozvody SV : 53 53,00000  
 1.NP - sociálky : 41 41,00000

2	713-2105 PC	Izolační potrubní pouzdra minertální.vlákna s Alu folií 32/25 mm	m	32,00000	169,16	5 413,12
---	-------------	--	---	----------	--------	----------

*výkres č.3, 13 až 21,23  
generováno počítačem  
382x1*

1. NP rozvody : 32 32,00000

3	713-2214 PC	Izolační potrubní pouzdra minertální.vlákna s Alu folií 40/30 mm	m	28,00000	190,92	5 345,76
---	-------------	--	---	----------	--------	----------

*výkres č.3, 13 až 21,23  
generováno počítačem  
58x1*

1. NP rozvody : 10,0 10,00000  
 1.NP - cirkulace a požární voda, rozvody SV : 18,0 18,00000

4	713-2215 PC	Izolační potrubní pouzdra minertální.vlákna s Alu folií 50/30 mm	m	12,00000	205,22	2 462,64
---	-------------	--	---	----------	--------	----------

*výkres č.3, 13 až 21,23  
generováno počítačem  
71x1*

1.NP - cirkulace a požární voda, rozvody SV : 12,0 12,00000

5	713-2217 PC	Izolační potrubní pouzdra minertální.vlákna s Alu folií 75/30 mm	m	21,00000	233,33	4 899,93
---	-------------	--	---	----------	--------	----------

*výkres č.3, 13 až 21,23  
generováno počítačem  
19x1*

1. NP rozvody : 15,0 15,00000  
 1.NP - cirkulace a požární voda, rozvody SV : 6,0 6,00000

6	713-2324 PC	Izolační potrubní pouzdra minertální.vlákna s Alu folií 90/30 mm	m	32,00000	267,08	8 546,56
---	-------------	--	---	----------	--------	----------

*výkres č.3, 13 až 21,23  
generováno počítačem  
19x1*

1. NP rozvody : 15,0 15,00000  
 1.NP - cirkulace a požární voda, rozvody SV : 17,0 17,00000

### Položkový rozpočet

<b>S:</b>	01 -0200	KŘP Zlk – P 2.0 – ÚO Uherské Hradiště, Velehradská třída 1217 - rekonstrukce sociálního zař
<b>R:</b>	ZL 22	Změny ve zdravotně-technických instalacích v úrovni 1.NP
<b>C:</b>	2	VCP

#	Číslo položky	Název položky	MJ	Množství	Cena / MJ	Celkem
---	---------------	---------------	----	----------	-----------	--------

7	713400843	Odstranění izolace vláknité bez konstr. bez úpravy	m2	12,00000	51,22	614,64
---	-----------	--	----	----------	-------	--------

1.NP - cirkulace a požární voda, rozvody SV : 12,0 12,00000

8	631547322R	Pouzdro potrubní izolační ROCKWOOL 800 76/50 mm, kamenná vlna s polepem Al fólií vyztuženou skleněnou mřížkou	m	14,00000	793,00	11 102,00
---	------------	---	---	----------	--------	-----------

1. NP - sociálky : 14,0 14,00000

9	631547324R	Pouzdro potrubní izolační ROCKWOOL 800 108/50 mm, kamenná vlna s polepem Al fólií vyztuženou skleněnou mřížkou	m	15,00000	885,00	13 275,00
---	------------	--	---	----------	--------	-----------

1. NP - sociálky : 15,0 15,00000

10	631547428R	Pouzdro potrubní izolační ROCKWOOL 800 159/60 mm, kamenná vlna s polepem Al fólií vyztuženou skleněnou mřížkou	m	12,00000	1 159,00	13 908,00
----	------------	--	---	----------	----------	-----------

1. NP - sociálky : 12,0 12,00000

<b>Díl 721</b>	<b>Vnitřní kanalizace</b>	<b>7 684,12</b>
----------------	---------------------------	-----------------

11	721176103	Potrubí HT přípojovací D 50 x 1,8 mm	m	24,00000	279,35	6 704,40
----	-----------	--------------------------------------	---	----------	--------	----------

*výkres č.3 až 12,22  
generováno počítačem  
1x76*

1. NP rozvody : 24,0 24,00000

12	721194105	Vyvedení odpadních výpustek D 50 x 1,8	kus	4,00000	94,93	379,72
----	-----------	--	-----	---------	-------	--------

*výkres č.3 až 12,22  
1x93*

1. NP rozvody : 4,0 4,00000

13	892561111R00	Zkouška těsnosti kanalizace DN do 125, vodou	m	24,00000	25,00	600,00
----	--------------	--	---	----------	-------	--------

1. NP rozvody : 24,0 24,00000

<b>Díl 722</b>	<b>Vnitřní vodovod</b>	<b>471 756,96</b>
----------------	------------------------	-------------------

14	722-73 PC	Rohový ventil s filtrem 1/2"-s krycí růžicí	ks	116,00000	221,90	25 740,40
----	-----------	---	----	-----------	--------	-----------

*výkres č.,23  
1x116*

1. NP rozvody : 116 116,00000

15	722130803	Demontáž potrubí ocelových závitových DN 50	m	62,00000	26,68	1 654,16
----	-----------	---	---	----------	-------	----------

1.NP - cirkulace a požární voda, rozvody SV : 62 62,00000

## Položkový rozpočet

<b>S:</b>	01 -0200	KŘP Zik – P 2.0 – ÚO Uherské Hradiště, Velehradská třída 1217 - rekonstrukce sociálního zař
<b>R:</b>	ZL 22	Změny ve zdravotně-technických instalacích v úrovni 1.NP
<b>C:</b>	2	VGP

#	Číslo položky	Název položky	MJ	Množství	Cena / MJ	Celkem
---	---------------	---------------	----	----------	-----------	--------

16	722130805	Demontáž potrubí ocelových závitových DN 80	m	98,00000	40,55	3 973,90
----	-----------	---	---	----------	-------	----------

1.NP - cirkulace a požární voda, rozvody SV : 98

98,00000

17	722131915	Oprava-potrubí závitové, vsazení odbočky DN 40	soubor	12,00000	693,55	8 322,60
----	-----------	--	--------	----------	--------	----------

1.NP kotelna : 12,0

12,00000

18	722131917	Oprava-potrubí závitové, vsazení odbočky DN 65	soubor	1,00000	1 493,80	1 493,80
----	-----------	--	--------	---------	----------	----------

1.NP kotelna : 1,0

1,00000

19	722131918	Oprava-potrubí závitové, vsazení odbočky DN 80	soubor	2,00000	2 082,78	4 165,56
----	-----------	--	--------	---------	----------	----------

1 NP kotelna : 2,0

2,00000

20	722172341	Vícevrstvá trubka PP-RCT -čedičové vlákno, D 25x3,5 mm	m	48,00000	407,41	19 555,68
----	-----------	--	---	----------	--------	-----------

*dodávka a montáž včetně tvarovek a uchycení*

*výkres č. 13 až 21,23*

*generováno počítačem*

*1x490*

1. NP rozvody : 48

48,00000

21	722172342	Vícevrstvá trubka PP-RCT-čedičové vlákno, D 32x4,4 mm	m	40,00000	498,49	19 939,60
----	-----------	---	---	----------	--------	-----------

*dodávka a montáž včetně tvarovek a uchycení*

*výkres č. 3, 13 až 21, 23*

*generováno počítačem*

*1x591*

1. NP rozvody : 32,0

32,00000

1.NP - cirkulace a požární voda, rozvody SV : 8,0

8,00000

22	722172343	Vícevrstvá trubka PP-RCT -čedičové vlákno, D 40x5,5 mm	m	20,00000	616,52	12 330,40
----	-----------	--	---	----------	--------	-----------

*dodávka a montáž včetně tvarovek a uchycení*

*výkres č. 3, 13 až 21, 23*

*generováno počítačem*

*1x151*

1. NP rozvody : 10,0

10,00000

1.NP - cirkulace a požární voda, rozvody SV : 10,0

10,00000

23	722172344	Vícevrstvá trubka PP-RCT-čedičové vlákno, D 50x6,9 mm	m	12,00000	927,65	11 131,80
----	-----------	---	---	----------	--------	-----------

## Položkový rozpočet

S:	01 -0200	KŘP Zlk – P 2.0 – ÚO Uherské Hradiště, Velehradská třída 1217 - rekonstrukce sociálního zař
R:	ZL 22	Změny ve zdravotně-technických instalacích v úrovni 1.NP
C:	2	VCP

#	Číslo položky	Název položky	MJ	Množství	Cena / MJ	Celkem
---	---------------	---------------	----	----------	-----------	--------

*dodávka a montáž včetně tvarovek a uchycení  
výkres č.3, 13 až 21,23  
generováno počítačem  
1x21*

1.NP - cirkulace a požární voda, rozvody SV : 12,0

12,00000

24	722172346	Vícevrstvá trubka PP-RCT-čedičové vlákno, D 75x10,3 mm	m	21,00000	1 306,01	27 426,21
----	-----------	--	---	----------	----------	-----------

*dodávka a montáž včetně tvarovek a uchycení  
výkres č.3  
generováno počítačem  
1x591*

1. NP rozvody : 15,0

15,00000

1.NP - cirkulace a požární voda, rozvody SV : 6,0

6,00000

25	722172347	Vícevrstvá trubka PP-RCT-čedičové vlákno, D 90x10,1 mm	m	32,00000	1 776,56	56 849,92
----	-----------	--	---	----------	----------	-----------

*dodávka a montáž včetně tvarovek a uchycení  
výkres č.3  
generováno počítačem  
1x19*

1. NP rozvody : 15,0

15,00000

1.NP - cirkulace a požární voda, rozvody SV : 17,0

17,00000

26	722181214RT8	Izolace návleková MIRELON PRO II. stěny 20 mm	m	48,00000	130,55	6 266,40
----	--------------	---	---	----------	--------	----------

*vnitřní průměr 25 mm  
výkres č.3, 13 až 21,23  
generováno počítačem  
1x321  
V položce je kalkulována dodávka izolační trubice, spon a lepicí pásky*

1. NP rozvody : 48,0

48,00000

27	722190401	Vyvedení a upevnění výpustek DN 15	kus	8,00000	160,05	1 280,40
----	-----------	------------------------------------	-----	---------	--------	----------

*výkres č.3, 13 až 21,23  
1x204*

2.-9. NP : 8,0

8,00000

28	722220111	Nástěnka K 247, pro výtokový ventil G 1/2	kus	8,00000	121,61	972,88
----	-----------	---	-----	---------	--------	--------

*výkres č.3, 13 až 21,23  
1x204*

2.-9. NP rozvody : 8,0

8,00000

29	722290226	Zkouška tlaku potrubí závitového DN 50	m	232,00000	11,67	2 707,44
----	-----------	--	---	-----------	-------	----------

1. NP rozvody : 72,0

72,00000

### Položkový rozpočet

<b>S:</b>	01 -0200	KŘP Zlk – P 2.0 – ÚO Uherské Hradiště, Velehradská třída 1217 - rekonstrukce sociálního zař
<b>R:</b>	ZL 22	Změny ve zdravotně-technických instalacích v úrovni 1.NP
<b>C:</b>	2	VCP

#	Číslo položky	Název položky	MJ	Množství	Cena / MJ	Celkem
---	---------------	---------------	----	----------	-----------	--------

1.NP - cirkulace a požární voda, rozvody SV : 160 160,00000

30	722290234	Proplach a dezinfekce vodovod.potrubi DN 80	m	232,00000	12,74	2 955,68
----	-----------	---	---	-----------	-------	----------

1. NP rozvody : 72,0 72,00000

1.NP - cirkulace a požární voda, rozvody SV : 160 160,00000

31	722190405R00	Vyvedení a upevnění výpustek DN 50 mm	kus	4,00000	309,50	1 238,00
----	--------------	---------------------------------------	-----	---------	--------	----------

1.NP kotelna : 4,0 4,00000

32	722190409R00	Vyvedení a upevnění výpustek DN 100 mm	kus	2,00000	584,00	1 168,00
----	--------------	--	-----	---------	--------	----------

1.NP kotelna : 2,0 2,00000

33	722131938R00	Oprava a propojení dosavadního závitového potrubí DN 80 mm	kus	4,00000	1 956,00	7 824,00
----	--------------	--	-----	---------	----------	----------

1.NP kotelna : 4,0 4,00000

34	722131936R00	Oprava a propojení dosavadního závitového potrubí DN 50 mm	kus	12,00000	888,00	10 656,00
----	--------------	--	-----	----------	--------	-----------

1.NP kotelna : 12,0 12,00000

35	722133917R00	Oprava závitového potrubí, vsazení příruby oválné DN 80 mm	soubor	4,00000	716,00	2 864,00
----	--------------	--	--------	---------	--------	----------

1.NP kotelna : 4,0 4,00000

36	722130236R00	Potrubí z trubek závitových pozinkovaných svařovaných 11 343, DN 50 mm	m	32,00000	1 317,00	42 144,00
----	--------------	--	---	----------	----------	-----------

*Potrubí včetně tvarovek a zednických výpomocí.*

1.NP - cirkulace a požární voda, rozvody SV : 32,0 32,00000

37	722130238R00	Potrubí z trubek závitových pozinkovaných svařovaných 11 343, DN 80 mm	m	75,00000	2 010,00	150 750,00
----	--------------	--	---	----------	----------	------------

*Potrubí včetně tvarovek a zednických výpomocí.*

1.NP - cirkulace a požární voda, rozvody SV : 75,0 75,00000

38	722vl	D+M Šoupě vodovodní DN 8 PN 10	kus	3,00000	7 879,80	23 639,40
----	-------	--------------------------------	-----	---------	----------	-----------

1. NP rozvody : 2,0 2,00000

1. NP - kotelna : 1,0 1,00000

Uzavírací šoupě vodovodní DN 8 PN 10 :

Včetně přírubového spoje :

Včetně montážního příluštění :

39	722vl2	Zhotovení rozdělovače studené vody	kpl	2,00000	12 018,00	24 036,00
----	--------	------------------------------------	-----	---------	-----------	-----------

1. NP rozvody : 1,0 1,00000

1. NP - kotelna : 1,0 1,00000

Tvarovky Hawle 3ks :

DN 80 :

přírubové spoje :

40	722290823	Přesun vybouraných hmot - vodovody, H 12 - 24 m	t	2,43902	275,00	670,73
----	-----------	---	---	---------	--------	--------

*vodorovně do 100*

Hmotnosti z položek s pořadovými čísly :

14-39 :

Součet : 2,43902 2,43902

<b>Díl 725</b>	<b>Zařizovací předměty</b>					<b>43 255,00</b>
41	725825114RT1	Baterie dřezová nástěnná ruční, standardní	kus	16,00000	2 380,00	38 080,00

### Položkový rozpočet

<b>S:</b>	01 -0200	KŘP Zlk – P 2.0 – ÚO Uherské Hradiště, Velehradská třída 1217 - rekonstrukce sociálního zař
<b>R:</b>	ZL 22	Změny ve zdravotně-technických instalacích v úrovni 1.NP
<b>C:</b>	2	VCP

#	Číslo položky	Název položky	MJ	Množství	Cena / MJ	Celkem
---	---------------	---------------	----	----------	-----------	--------

záměna kuchyňky : 8,0 8,00000  
 pro výlevku : 8,0 8,00000

42	725vl	Držák na toaletní papír včetně náhrdních náplní D+M	soubor	1,00000	5 175,00	5 175,00
	1,0			1,00000		

<b>Díl 732</b>	<b>Strojovny</b>	<b>71 780,70</b>
----------------	------------------	------------------

43	732vl1	D+M Vřetenový uzávěr DN 20	kpl	2,00000	339,25	678,50
----	--------	----------------------------	-----	---------	--------	--------

*Včetně tělesa základní délky 1 m, dna a odvodňovacího hrdla.*  
 1. NP rozvody : 2,0 2,00000

44	732vl2	D+M Vřetenový uzávěr DN 25	kpl	3,00000	508,30	1 524,90
----	--------	----------------------------	-----	---------	--------	----------

*Včetně tělesa základní délky 1 m, dna a odvodňovacího hrdla.*  
 1. NP rozvody : 3,0 3,00000

45	732vl3	D+M Vřetenový uzávěr DN 40	kpl	4,00000	1 051,10	4 204,40
----	--------	----------------------------	-----	---------	----------	----------

*Včetně tělesa základní délky 1 m, dna a odvodňovacího hrdla.*  
 1. NP rozvody : 4,0 4,00000

46	732vl4	D+M Vřetenový uzávěr DN 50	kpl	11,00000	1 392,65	15 319,15
----	--------	----------------------------	-----	----------	----------	-----------

*Včetně tělesa základní délky 1 m, dna a odvodňovacího hrdla.*  
 1. NP rozvody : 5,0 5,00000  
 1.NP - kotelna : 6,0 6,00000

47	732vl5	D+M Vřetenový uzávěr DN 65	kpl	7,00000	4 571,25	31 998,75
----	--------	----------------------------	-----	---------	----------	-----------

*Včetně tělesa základní délky 1 m, dna a odvodňovacího hrdla.*  
 1. NP rozvody : 4,0 4,00000  
 1.NP - kotelna : 3,0 3,00000

48	732vl6	D+M Vřetenový uzávěr DN 80	kpl	5,00000	3 611,00	18 055,00
----	--------	----------------------------	-----	---------	----------	-----------

*Včetně tělesa základní délky 1 m, dna a odvodňovacího hrdla.*  
 1. NP rozvody : 5,0 5,00000

<b>Díl 767</b>	<b>Konstrukce zámečnické</b>	<b>10 378,75</b>
----------------	------------------------------	------------------

49	767vl	Dodávka a montáž ocel. konstrukcí žárově zinkovaných	kg	95,00000	109,25	10 378,75
----	-------	--	----	----------	--------	-----------

podpůrné k-ce pro úpravu rozvodů v 1.NP : 95 95,00000

<b>Díl 799</b>	<b>Ostatní</b>	<b>36 800,00</b>
----------------	----------------	------------------

50	7211.vl	Propojení potrubí SV, TV a cirkulace při rekonstrukci patra - provoz nepřerušen	kpl	8,00000	4 025,00	32 200,00
----	---------	--	-----	---------	----------	-----------

*Včetně pomocného lešení o výšce podlahy do 1900 mm a pro zatížení do 1,5 kPa.*  
 2.-9. NP rozvody : 8,0 8,00000

51	111. vl	Rozbor vody	kpl	1,00000	2 300,00	2 300,00
----	---------	-------------	-----	---------	----------	----------

1,0 1,00000

52	111vl2	Revize potrubí	soubor	1,00000	2 300,00	2 300,00
----	--------	----------------	--------	---------	----------	----------

1,0 1,00000

<b>Díl H713</b>	<b>Izolace tepelné</b>	<b>910,45</b>
-----------------	------------------------	---------------

53	998713203	Přesun hmot pro izolace tepelné, výšky do 24 m	%	0,59120	1 540,00	910,45
----	-----------	--	---	---------	----------	--------

pol 1-5 : 0,5912 0,59120

### Položkový rozpočet

<b>S:</b>	01 -0200	KŘP Zlk – P 2.0 – ÚO Uherské Hradiště, Velehradská třída 1217 - rekonstrukce sociálního zař
<b>R:</b>	ZL 22	Změny ve zdravotně-technických instalacích v úrovni 1.NP
<b>C:</b>	2	VCP

#	Číslo položky	Název položky	MJ	Množství	Cena / MJ	Celkem
---	---------------	---------------	----	----------	-----------	--------

<b>Díl</b>	<b>H721</b>	<b>Vnitřní kanalizace</b>				<b>465,79</b>
54	998721203	Přesun hmot pro vnitřní kanalizaci, výšky do 24 m	%	0,10328	4 510,00	465,79

pol. 6-8 : 0,10328

0,10328

<b>Díl</b>	<b>H767</b>	<b>Konstrukce doplňkové stavební (zámečnické)</b>				<b>121,55</b>
55	998767203	Přesun hmot pro zámečnické konstr., výšky do 24 m	%	0,65000	187,00	121,55

pol 38 : 0,65

0,65000