

Dohoda o technickém zhodnocení vytápění

Článek I. Smluvní strany

1.

DIAMO, státní podnik

Máchova 201, 471 27 Stráž pod Ralskem
Zapsaný v OR u Krajského soudu v Ústí nad Labem
oddíl AXVIII, vložka 520

Týká se:

DIAMO, státní podnik
odštěpný závod PKÚ
Hrbovická 2, Hrbovice, 403 39 Chlumeč
IČO: 00002739 DIČ: CZ00002739, plátce DPH
Bankovní spojení: ČSOB, a.s., č. ú. xxx
Zastoupený: Ing. Petrou Šilhánovou, ředitelkou odštěpného závodu
Osoba oprávněná k jednání ve věci plnění předmětu této smlouvy:
xxx, technický pracovník oddělení správy majetku
tel.: xxx, e-mail: xxx

Fakturační a korespondenční adresa:

DIAMO, státní podnik
odštěpný závod PKÚ
Hrbovická 2, Hrbovice
403 39 Chlumeč

(dále jen „pronajímatel“)

a

2.

BC-IMPEX s.r.o.

Suchardova 515, 272 01 Kladno
Zapsaná v OR u Městského soudu v Praze, oddíl C, vložka 43907
IČO: 62967045, DIČ: CZ62967045, plátce DPH
Bankovní spojení: Česká spořitelna, a.s., č. ú.: xxx
Zastoupená: Milanem Kanalošem, jednatelem společnosti
e-mail:xxx

(dále jen „nájemce“)

uzavírají níže uvedeného dne, měsíce, roku s odkazem na ustanovení § 1746 odst. 2 zákona č. 89/2012 Sb., občanský zákoník, ve znění pozdějších předpisů, tuto dohodu (dále jen „dohoda“).

Článek II. Předmět a účel dohody

1. Česká republika je vlastníkem a pronajímatel má právo hospodařit s majetkem státu k níže uvedeným nemovitostem:

pozemek p. č. 314/19, jehož součástí je stavba bez čísla popisného a evidenčního, zapsaný na listu vlastnictví č. 73 pro katastrální území Hrbovice, v katastru nemovitostí vedeném Katastrálním úřadem pro Ústecký kraj, Katastrální pracoviště Ústí nad Labem.

2. Nájemce užívá nemovitosti na základě nájemní smlouvy č. OSM/Ši/187/2021 ze dne 30. 6. 2021, ve znění dodatku č. 1 ze dne 28. 12. 2021.
3. Ve smyslu ust. § 2 odst. 9 zákona č. 77/1997 Sb., o státním podniku, ve znění pozdějších předpisů, se **nejedná o určený majetek státu**.
4. Nájemce požádal o rekonstrukci vytápění ve skladu provozních kapalin SO 242 (dále jen předmět nájmu) instalací 3 ks kondenzačních jednotek. K žádosti doložil Projekt elektroinstalace pro akci s názvem „Vytápění skladu SO242“, od společnosti EVT servis s.r.o. a cenovou nabídku č. 22NAB1139.
5. Účelem této dohody je stanovení podmínek pro rekonstrukci vytápění v předmětu nájmu - instalací kondenzačních jednotek s příslušenstvím.

Článek III. Podmínky realizace

1. Pronajímatel odsouhlasil dne 23. 8. 2023 stavební úpravy předmětu nájmu s předpokládanými náklady ve výši 600 876,- bez DPH, za podmínky, že budou provedeny v souladu s
 - projektem elektroinstalace pro akci s názvem „Vytápění skladu SO242“, kdy případné změny budou předem písemně odsouhlaseny pronajímatelem
 - protokolem o určení vnějších vlivů č. 198/2023,které jsou součástí této smlouvy.
2. Nájemce zajistil cenovou nabídku na dodávku a montáž klimatizací Toshiba pro vytápění předmětu nájmu od společnosti PORT tepelná technika s.r.o., IČO: 29006546.
3. Nájemce zajistí realizaci rekonstrukce vytápění, dle schválených dokumentů, výhradně na své náklady.
4. Po realizaci stavebních úprav oznámí nájemce písemně ukončení prací a předá pronajímateli výchozí revizní zprávu elektro a projektovou dokumentaci skutečného provedení dle § 6 odst. 3 nařízení vlády č. 190/2022 Sb., o vyhrazených technických elektrických zařízeních a požadavcích na zajištění jejich bezpečnosti.
5. Nájemce umožní pověřenému technikovi pronajímatele kontrolu stavby během provádění i po dokončení stavebních úprav.
6. Nájemce zařadí instalaci kondenzačních jednotek, včetně příslušenství charakteru technického zhodnocení do svého majetku a bude jej odepisovat.
7. V případě ukončení nájmu z důvodů na straně pronajímatele, se strany dohodly, že pronajímatel převezme technické zhodnocení do svého majetku a poskytne nájemci finanční vyrovnání ve výši zůstatkové ceny technického zhodnocení. Výše zůstatkové ceny technického zhodnocení bude stanovena znaleckým posudkem, objednaným pronajímatelem. V případě ukončení nájmu z důvodů na straně nájemce pronajímatel převezme investici do svého majetku a finanční vyrovnání nájemci

neposkytne. Toto ustanovení se nepoužije v případě odkoupení předmětu nájmu nájemcem.

8. Před uvedením kondenzačních jednotek do trvalého provozu podá nájemce žádost o navýšení hlavního jističe na oddělení energetiky, tel.: xxx, e-mail: xxx. Bude podepsána nová smlouva o připojení, zaplacen podíl na oprávněných nákladech a předložena výchozí revize elektro. Hodnota nového hlavního jističe bude dle projektu elektroinstalace 3 x 32A/B.
9. Při realizaci stavebních úprav budou dodrženy veškeré obecně platné právní předpisy, hygienické, požární, bezpečnostní, ekologické apod.
10. Veškeré práce budou prováděny odbornou firmou a takovým způsobem, aby nedošlo k žádným škodám na zdraví, nebo majetku pronajímatele, či třetí osoby. Při realizaci stavebních úprav nedojde k žádnému omezení ostatních osob (nájemců) v areálu.
11. Nájemce je povinen předkládat pronajímateli po celou dobu nájmu kopie veškerých revizních zpráv a kontrol požadovaných platnou legislativou, a to nejpozději do 15 dní od jejich vydání.
12. Smluvní strany se dohodly a výslovně prohlašují, že v souvislosti s realizací technického zhodnocení podle této dohody, nebudou mít vůči sobě žádné jiné závazky než z této dohody vyplývající.

Článek IV. Compliance doložka

1. Smluvní strany se zavazují jednat a přijmout taková opatření, aby v souvislosti s uzavřením dohody a jejím plněním nevzniklo žádné důvodné podezření ze spáchání trestného činu a nedošlo ke spáchání trestného činu, a to ani ve stádiu přípravy či pokusu či účastenství, které by mohlo být kterékoliv ze smluvních stran přičteno podle zákona č. 418/2011 Sb., o trestní odpovědnosti právnických osob a řízení proti nim, ve znění pozdějších předpisů.
2. Nájemce prohlašuje, že se seznámil s Compliance Programem státního podniku DIAMO (viz webové stránky www.diamo.cz/cs/compliance-program).
3. Smluvní strany se dále zavazují navzájem si neprodleně oznámit skutečnosti vzbuzující důvodné podezření o možném spáchání trestného činu souvisejícího s uzavřením dohody a jejím plněním, a to bez ohledu na splnění případné zákonné oznamovací povinnosti a nad její rámec.

Článek V. Závěrečná ujednání

1. Tato dohoda nabývá platnosti dnem jejího podpisu a účinnosti dnem uveřejnění v registru smluv. Strany souhlasí s uveřejněním dohody v registru smluv v souladu s podmínkami stanovenými zákonem č. 340/2015 Sb., o zvláštních podmínkách účinnosti některých smluv, uveřejňování těchto smluv a o registru smluv (zákon o registru smluv), ve znění pozdějších předpisů. Strany se dohodly, že uveřejnění do registru smluv dle uvedeného zákona zajistí DIAMO, státní podnik.

Případná plnění smluvních stran v rámci předmětu této dohody před nabytím její účinnosti se považují za plnění dle této dohody, včetně práv a povinností z toho vyplývajících.

2. Pronajímatel a nájemce se dohodli, že veškeré písemnosti související s touto dohodou si budou doručovat na adresy uvedené v čl. I této dohody, nebo do datové schránky.

3. Pokud touto dohodou není stanoveno jinak, platí pro tento vztah příslušná ustanovení občanského zákoníku.
4. Tato dohoda může být měněna a doplňována pouze písemně, a to číslovanými dodatky podepsanými oběma smluvními stranami.
5. Nájemce je povinen oznámit neprodleně pronajímateli jakékoliv změny týkající se jeho osoby, uvedené v čl. I této smlouvy.
6. Smluvní strany se zavazují použít osobní údaje uvedené v dohodě pouze v souladu s nařízením Evropského parlamentu a Rady (EU) 2016/679 o ochraně fyzických osob v souvislosti se zpracováním osobních údajů a o volném pohybu těchto údajů a o zrušení směrnice 94/46/ES (obecné nařízení o ochraně osobních údajů).
7. Tato dohoda je vyhotovena ve třech stejnopisech, z nichž každý má platnost originálu, z nichž pronajímatel obdrží 2 stejnopisy a nájemce jeden stejnopis.
8. Smluvní strany prohlašují, že si tuto dohodu přečetly, že je srozumitelná a určitá, že je výrazem jejich pravé a svobodné vůle, že nebyla sjednána v tísní za nápadně nevýhodných podmínek a na důkaz toho připojují své podpisy.

Přílohy:

- 1) Projekt elektroinstalace pro akci s názvem „Vytápění skladu SO242“
- 2) Protokol o určení vnějších vlivů č. 198/2023

V Chlumci dne 10.10.2023

V Kladně 27.9.2023

.....
Ing. Petra Šilhánová
ředitelka odštěpného závodu
DIAMO, státní podnik

.....
Milan Kanaloš
jednatel společnosti
BC-IMPEX s.r.o.

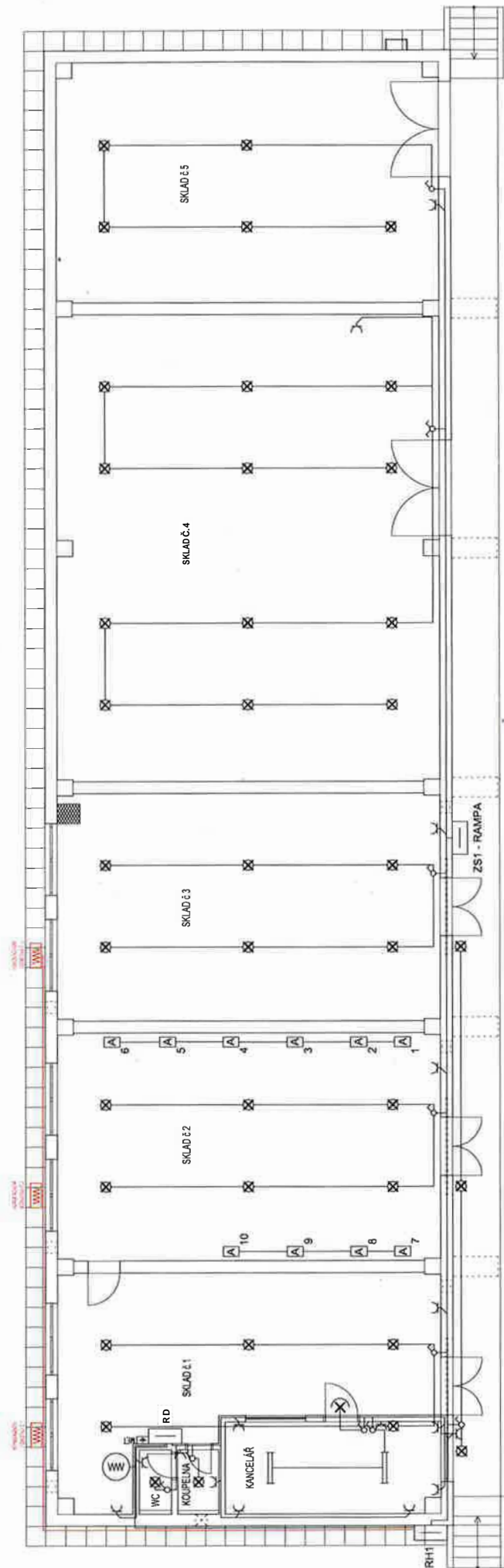

LEGENDA SVĚTEL

- ☒ SVĚTLA SVĚTLA
- ☒ SVĚTLA SVĚTLA
- ☒ SVĚTLA SVĚTLA

LEGENDA OVL. PŘÍSTROJŮ

- ☒ OVL. PŘÍSTROJŮ
- ☒ OVL. PŘÍSTROJŮ
- ☒ OVL. PŘÍSTROJŮ

LEGENDA PŘÍSTROJŮ

- ☒ PŘÍSTROJŮ
- ☒ PŘÍSTROJŮ
- ☒ PŘÍSTROJŮ
- ☒ PŘÍSTROJŮ
- ☒ PŘÍSTROJŮ
- ☒ PŘÍSTROJŮ

[REDACTED]	
VYTÁPĚNÍ SKLADŮ	E - POKRYTÍ
PŮDORYS	E-02

OBJEKT 242 ROZVADEČ RH1.2

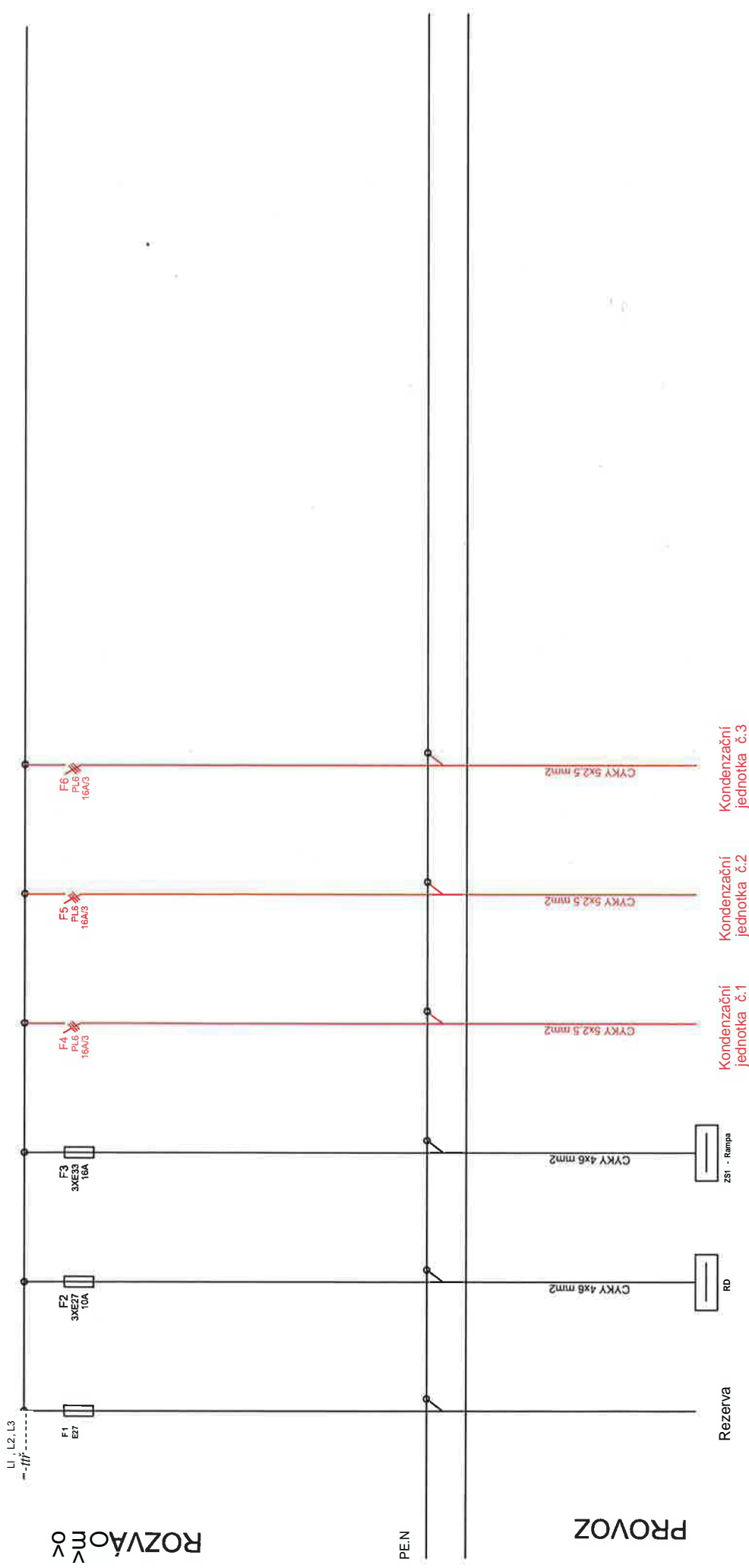

NAPĚTOVÁ SOUSTAVA : 3NPE ~50Hz, 230/400V TN-C

EVT servis s.r.o. Hřbovická 117/61 400 01 Ústí nad Labem	Zodp. projektant Vypracoval	OBJEKT 242 ROZVADEČ RH1.2	Zak. č.: 199/2023 Č.v.: E-03
--	--------------------------------	------------------------------	---------------------------------

EVT SERVIS s.r.o.

ELEKTROINSTALACE, STAVEBNÍ ČINNOST, REVIZE
HRBOVICKÁ 117/61, 40001, ÚSTÍ NAD LABEM, email: [REDACTED]

E-01 - TECHNICKÁ ZPRÁVA

ZODP. PROJEKTANT	VYPRACOVAL	<i>EVT servis s.r.o.</i> <i>Hrbovická 117/61</i> <i>400 01 Ústí nad Labem</i>	
[REDACTED]	[REDACTED]		
Investor: BC - IMPEX s.r.o. _____ Suchardova 515, 272 01 Kladno	[REDACTED]		
Název akce:		Účel:	RDS
Vytápění skladu SO242		Zak. číslo:	199/2023
<i>Projekt elektroinstalace</i>		Datum :	07 / 2023

1. Všeobecně

SEZNAM PŘÍLOH:

E-01 Technická zpráva

E-02 Púdorys

E-03 Rozvaděč RH1.2

1.1. Rozsah a účel

Projektová dokumentace řeší realizaci elektrické přípojení kondenzačních jednotek pro vytápění skladů v objektu SO242 v areálu DIAMO.

1.2. Podklady pro vypracování projektové dokumentace elektro

Projektová dokumentace skutečného provedení stavby elektroinstalace objektu SO242 z roku 2023.

1.3. Předpisy a normy

Projekt zpracován a realizován dle platných norem ČSN, EN a předpisů.

2. Základní elektrotechnické údaje

2.1. Napěťové soustavy

3 PE+N ~50 Hz 230/400 V, TN-C-S

2.2. Ochrana před nebezp. dotyk, napětím

Ochrana před nebezpečným dotykem neživých částí bude zajištěna automatickým odpojením v případě poruchy dle ČSN:

Automatickým odpojením od zdroje

Doplňujícím pospojováním

2.3. Prostředí dle ČSN 33 2000-5-51 ed.3

V objektu jsou prostory pro skladování a ostatní prostory určené k administrativě. Vnější vlivy viz. protokol o určení vnějších vlivů:

skladovací prostory - BE2 - nebezpečí požáru hořlavých kapalin

2.4. Krytí cl. zařízení

Použité elektrické přístroje a zařízení musí vyhovovat podmínkám ČSN 33 2000-5-51 ed.3.

2.5. Barevné značení vodičů

Barevné značení vodičů podle ČSN 33 0166 ed.2

2.6. Napájení a měření ei. spotřeby

Stávající, hl. jistič bude v rámci akce navýšen na B32A/3.

3. Technické řešení obvodů ELEKTRO

3.1. Napájení

Stávající hl. jistič bude v rámci akce navýšen na B32A/3.

3.2. Hlavní vedení

Z rozvaděče RH1 budou nově napojeny tři kondenzační jednotky RAV-GB1101 AT8P-E ve skladu č.1, 2 a 3, každá kabelem CYKY 5x2,5 mm².

3.3. Světelná instalace

Stávající.

3.4. Zásuvková instalace

Stávající.

3.5. Vytápění a TUV

Vytápění v řešené části je zajištěno pomocí elektrických přímotopů, které budou doplněny o tři kondenzační jednotky RAV-GB1101 AT8P-E o nominálním topném výkonu 10 kW (doporučené jištění jednotky B16A/3).

Ohřev TUV je zajištěn pomocí el. zásobníku TUV, který je umístěn na stěně ve skladu č.1.

3.6. Hromosvod, ochranné uzemnění, ochrana proti přepětí

Stávající.

3.7. Závěr

Projekt bude zpracován a realizován dle platných norem ČSN, EN a předpisů. Pro zřízení elektrických rozvodů a zařízení musí použito vhodných materiálů a práce budou provedeny řemeslně pracovníky s odpovídající kvalifikací.

Elektrické zařízení bude před tím, než bude uvedeno do provozu prohlédnuto a přezkoušeno, aby se prověřila jeho správná funkce v souladu dle platných norem ČSN, EN a předpisů v době realizace a bude vyhotovena výchozí revize.

PROTOKOL
o určení vnějších vlivů

č.198/2023

vypracovaný odbornou komisí

Provedeno dle ČSN 33 2000-5-51 ed.3+Z1+Z2:2022 a TNI 33 2000-5-51

Složení komise:

Předseda:

Členové:

Za provozovatele:

Objekt:

sklad SO242, prostory pro skladování a ostatní prostory určené k administrativě.
DIAMO, státní podnik, oštěpný závod PKÚ, Hrbovická 2, Hrbovice, 403 39 Chlumeč

Přílohy:

Příloha č.A (infomativní) Stručný seznam vnějších vlivů dle ČSN 33 2000-5-51 ed.3+Z1+Z2:2022

Datum sepsání protokolu:

V Ústí nad Labem dne: 21.08.2023

Předseda komise:

Členové komise:

Za provozovatele

PROTOKOL

o určení vnějších vlivů

Obsah protokolu:

1. Podklady použité k vypracování
2. Popis objektu
3. Přílohy

Název prostoru:

- objekt skladu SO242.

1. Podklady použité pro vypracování :

Předložené dokumentace:

- a) Stavební dokumentace
- b) Dokumentace elektrických zařízení
- c) Konzultace členů komise s provozovatelem zařízení.

2. Popis objektu:



Objekt skladu SO242 se skládá ze skladovacích prostor (sklad m.č.1 až č.5). Prostory určené ke skladování jsou v protokolu dále nazývány jako prostory skladovací.

Prostory pro administrativu vč. sociálního zařízení (WC, koupelna) jsou v protokolu dále nazývány jako ostatní prostory .

Seznam prostorů:

- 1.1 Prostory skladovací
- 1.2 Prostory ostatní

Rozhodnutí: vystavené protokoly

Odůvodnění: vystavené protokoly

PROTOKOL

o určení vnějších vlivů

Prostor č.: 1.1 **Prostory skladovací**
 Popis prostoru: **Prostor pro skladování**
 Účel prostoru: **Skladování**

Určené vnější vlivy v daném prostoru:

A	PROSTŘEDÍ	s povahou	Výskyt: třída vnějšího vlivu
AA	Teplota okolí		normální
AB	Atmosférické podmínky v okolí		normální
AC	Nadmořská výška		normální
AD	Výskyt vody		normální
AE	Výskyt cizích pevných těles		normální
AF	Výskyt korozivních nebo znečišťujících látek		normální
AG	Ráz		normální
AH	Vibrace		normální
AK	Výskyt rostlinstva nebo plísní		normální
AL	Výskyt živočichů		normální
AM	Elektromagnetická, elektrostatická nebo ionizující působení		normální
AN	Sluneční záření		normální
AP	Seizmické účinky		normální
AQ	Bouřková činnost		normální
AR	Pohyb vzduchu		normální
AS	Vítr		normální
B	VYUŽITÍ	s povahou	
BA	Schopnost osob		normální
BC	Dotyk osob s potenciálem země		normální
BD	Podmínky úniku v případě nebezpečí		normální
BE	Povaha zpracovávaných nebo skladovaných látek		Abnormální BE2
C	KONSTRUKCE BUDOV	s povahou	
	Stavební materiály	CA	normální
	Konstrukce budov	CB	normální

Rozhodnutí: Vnější vlivy byly určeny v souladu s ČSN 33 2000-5-51 ed.3+Z1+Z2:2022.
 Opatření vyplývající z vnějších vlivů, které jsou dle ČSN 33 2000-5-51 ed.3+Z1+Z2:2022 považovány za abnormální:

BE2 - nebezpečí požáru hořlavých kapalin, v prostoru skladovány hořlavé látky.
 Musí být provedeny opatření (úpravy), že podstatné oteplení nebo jiskra v el. zařízení nemohou způsobit vznik požáru.

PROTOKOL

o určení vnějších vlivů

Prostore.: 1.2 **Prostory ostatní**
 Popis prostoru: **Prostory ostatní (Kancelář, WC,
 koupelna)**
 Účel prostoru: **Kanceláře, zázemí pro zaměstnance**

Určené vnější vlivy v daném prostoru:

A	PROSTŘEDÍ	s povahou	Výskyt: třída vnějšího vlivu
AA	Teplota okolí		normální
AB	Atmosférické podmínky v okolí		normální
AC	Nadmořská výška		normální
AD	Výskyt vody		normální abnormální -AD4 sprcha
AE	Výskyt cizích pevných těles		normální
AF	Výskyt korozivních nebo znečišťujících látek		normální
AG	Ráz		normální
AH	Vibrace		normální
AK	Výskyt rostlinstva nebo plísní		normální
AL	Výskyt živočichů		normální
AM	Elektromagnetická, elektrostatická nebo ionizující působení		normální
AN	Sluneční záření		normální
AP	Seizmické účinky		normální
AQ	Bouřková činnost		normální
AR	Pohyb vzduchu		normální
AS	Vítr		normální
B	VYUŽITÍ	s povahou	
BA	Schopnost osob		normální
BC	Dotyk osob s potenciálem země		normální
BD	Podmínky úniku v případě nebezpečí		normální
BE	Povaha zpracovávaných nebo skladovaných látek		normální
C	KONSTRUKCE BUDOV	s povahou	
	Stavební materiály	CA	normální
	Konstrukce budov	CB	normální

Rozhodnutí: Vnější vlivy byly určeny v souladu s ČSN 33 2000-5-51 ed.3+Z1+Z2:2022.
 Opatření vyplývající z vnějších vlivů, které jsou dle ČSN 33 2000-5-51 ed.3+Z1+Z2:2022 považovány za abnormální:

AD4 - sprchy - elektrické zařízení posuzováno dle ČSN 33 2000-7-701 ed.2 - (zařízení jednoúčelová a ve zvláštních objektech - Prostory s vanou nebo sprchou.

V umývacím prostoru - umývadlo - elektrické zařízení posuzováno dle ČSN 33 2130 ed.3 či. 7.8

PROTOKOL

o určení vnějších vlivů

V ostatních případech - normální

Příloha 1 (informativní) - Stručný seznam vnějších vlivů

Stručný seznam vnějších vlivů

A		Teplota okolí		Ráz		Přechodové jevy jednosměrně šířené vedením s délkou trvání v milisekundách nebo mikrosekundách			
		AA1	AA2	AG1	AG2				
Prostředí	Teplota okolí		■60 °C +5 °C	-40 °C +5 °C	AG1	nizká závažnost	AM-23-1	kontrolovaná úroveň	
	AA2	AA3	-25 °C +5 °C	-5 °C +40 °C	AG2	střední závažnost		AM-23-2	střední úroveň
	AA4	AA5	+5 °C +40 °C	+5 °C +60 °C	AG3	silná závažnost		AM-23-3	vysoká úroveň
	AA6	AA7	-25 °C +55 °C	-50 °C +40 °C	AH1	nizká závažnost	Oscilační přechodové jevy šířené vedením		
	AA8	Vlhkost a teplota		Rostlinstvo		AM-24-1			střední úroveň
	Teplota.		Relativní vlhkost	AK1	bez nebezpečí	AM-24-2			vysoká úroveň
	AB1	-60 °C +5 °C	3%	100%	AK2	nebezpečné	Jevy vyzařované s vysokým kmitočtem		
	AB2	-40 °C +5 °C	10%	100%	Živočiškové				
	AB3	-25 °C +5 °C	10%	100%	AL1	bez nebezpečí			AM 25 1
	AB4	-5 °C +40 °C	5%	95%	AL2	nebezpečné	AM-25-2	střední úroveň	
	AB5	+5 °C +40 °C	5%	85%	Elektromagnetická, elektrostatická nebo ionizující působení		AM-25-3	vysoká úroveň	
	AB6	+5 °C +60 °C	10%	100%	Harmonické frekvence, meziharmo- nické frekvence		AM-31-1	nizká úroveň	
	AB7	-25 °C +55 °C	10%	100%	AM-1-1	kontrolovaná úroveň	AM-31-2	střední úroveň	
	AB8	-50 °C +40 °C	10%	100%	AM-1-2	normální úroveň	AM-31 3	vysoká úroveň	
	Nadmořská výška		Signální napětí		AM-1-3	vysoká úroveň	AM-31-4	velmi vysoká úroveň	
	AC1	s 2 000 m	AM-2-1		kontrolovaná úroveň	AM-41-1	Ionizace		
	AC2	> 2 000 m	AM-2-2		normální úroveň	Sluneční záření			
	Voda		AM-2-3		vysoká úroveň	AN1	zanedbatelné		
	AD1	zanedbatelná	Změny amplitudy napětí		AM-3-1	kontrolovaná úroveň	AN2	střední	
	AD2	vlně padající kapky	AM-3-2		normální úroveň	AN3	silné		
	AD3	vodní tříšť	AM-4		Neustálené napětí	Seizmické působení			
	AD4	stříkající voda	AM-5		Změny kmitočtu	AP1	normální		
	AD5	tryskající voda	AM-6		indukované napětí nízkého kmitočtu	AP2	nizké		
	AD6	vlny	AM-7		Stejnoseměrný proud v obvodech stří- dávého proudu	AP3	střední		
	AD7	mělké ponoření	AM-8-1		střední úroveň	AP4	silné		
	AD8	hluboké ponoření	AM-8-2		vysoká úroveň	Blesky			
	Cizí tělesa		AM-9-1		zanedbatelná úroveň	QA1	zanedbatelná		
	AE1	zanedbatelná	AM-9-2		střední úroveň	QA2	nepřímé ohrožení		
	AE2	malé předměty	AM-9-3		vysoká úroveň	QA3	přímé ohrožení		
	AE3	velmi malé předměty	AM-9-4		velmi vysoká úroveň	Pohyb vzduchu			
AE4	lehká prašnost	AM-21		Indukované oscilující napětí nebo proudy	AR1	pomalý			
AE5	mírná prašnost	AM-22-1		zanedbatelná úroveň	AR2	střední			
AE6	silná prašnost	AM-22-2		střední úroveň	AR3	silný			
Korozivní působení		AM-22-3		vysoká úroveň	Větr				
AF1	zanedbatelné	AM-22-4		velmi vysoká úroveň	AS1	malý			
AF2	atmosférické	Přechodové jevy jednosměrně šířené vedením s délkou trvání v nanosekundách		AM-22-1	AS2	střední			
AF3	občasné	AM-22-1		zanedbatelná úroveň	AS3	velký			
AF4	trvalé	AM-22-2		střední úroveň					

PROTOKOL

o určení vnějších vlivů

Stručný seznam vnějších vlivů (dokončení)

VJ Využití	<i>Schopnosti osob</i>		<i>Dotyk osob se zemím potenciálem</i>		<i>Povaha zpracovávaných nebo skladovaných materiálů bez významného nebezpečí</i>	
	BA1	laici	BC1	žádný		BE1
	BA2	děti	BC2	výjimečný		BE2
	BAS	osoby se zdravotním postižením	BC3	Častý		BE3
	BA4	osoby poučené	BC4	trvalý		BE4
	BA5	osoby znaté	3D	<i>Podmínky pro únik v případě nebezpečí</i>		
	BB	<i>Elektrický odpor lidského těla</i>	BD1	málo počet osob/snadný odchod		
		BD2	málo počet osob/obtížný odchod			
		BD3	vysoký počet osob/snadný odchod			
		3D4	vysoký počet osob/obtížný odchod			
C	<i>Konstrukce budovy</i>		<i>Stavební konstrukce zanedbatelné</i>			
	CA.	Konstrukční materiály	CB1	nebezpečí		
	CA1	nehořlavé	CB2	nebezpečí šíření požáru		
	CA2	hořlavé	CB3	nebezpečí posunu		
		CB4	pružné nebo nestabilní			