

Objednávka č.: O23/725	Vystavena dne: 11.10.2023
-------------------------------	----------------------------------

Dodavatel		Odběratel	
Název	ELSICO, spol. s r. o.	Název	MĚSTSKÁ ČÁST PRAHA 10
Adresa	Dobročovická 1680/20 100 00 Praha 10 - Strašnice	Adresa	Vršovická 1429/68 11000 Praha
IČO	48040525	IČ	00063941
DIČ	CZ48040525	DIČ	CZ00063941
		v zastoupení:	PRAHA 10 - Majetková , a.s
		se sídlem:	Vršovická 1429/68, 10100 Praha
		IČ:	27205703
		DIČ:	CZ27205703
		Hrazeno z účtu:	35-2000733369/0800

Místo plnění	Druh	Text	Termín realizace do	Kč
I Dvouletky 601/8 prostor 2	43.21.10 Elektroinstalační práce	Objednáváme u Vás dotažení proudových spojů, a provedení elektro revize po odstranění závad na MŠ Dvouletky	31.12.2023	118 600,00
Celkové náklady (bez DPH):				118 600,00

Zdanitelné plnění podléhá režimu přenesení daňové povinnosti dle paragrafu 92 e) zákona číslo 235/2004 Sb., o dani z přidané hodnoty, v platném znění, kód klasifikace produkce 43.21.10-Elektroinstalační práce.

Na základě paragrafu 92 a) odst. 2 tohoto zákona je v případě přenesení daňové povinnosti DPH povinen na dokladu uvést a přiznat plátce, pro kterého je plnění uskutečněno.

Vystavil:

Email



Smluvní strany výslovně sjednávají, že uveřejnění této objednávky v registru smluv dle zákona č. 340/2015 Sb., o zvláštních podmínkách účinnosti některých smluv, uveřejňování těchto smluv a registru smluv, zajistí odběratel, tj. MĚSTSKÁ ČÁST PRAHA 10.

Akceptuji tuto nabídku včetně termínu realizace a ceny zakázky.

Datum:

Razítko a podpis dodavatele:

Jana Perkovičová Digitálně podepsal Jana Perkovičová
Datum: 2023.10.16 10:06:06 +02'00'

Upozornění pro dodavatele:

Kopii objednávky přiložte k faktuře. Je-li fakturováno na základě smlouvy, uveďte její číslo. Faktura musí kromě obvyklých náležitostí, jako jsou IČO, DIČ, bankovní spojení, datum zdanitelného plnění a datum splatnosti, dále obsahovat:

Popis prací nebo rozsah provedeného díla s přesným rozpisem nákladů na materiál, specifikaci použitých materiálů, včetně údajů o dodaném množství, druhu a jednotkové ceně, rozpis provedených prací včetně množství a ceny, hodinové sazby jednotlivých druhů prací, počtu odpracovaných hodin a podobně, přesně specifikované náklady za dopravu, tzn. Cena dopravy – sazby za km, počet km a popis odkud kam byla doprava provedena.

V případě, že Vaše faktury nebudou mít veškeré náležitosti dané zákonem o účetnictví č. 563/1991 Sb. a zákonem č. 235/2004 Sb. o dani z přidané hodnoty, v platném znění, nebo budou některé z výše uvedených údajů chybět, případně budou uvedeny nesprávně, nemohou být proplaceny a budou navráceny pro doplnění. Termín splatnosti faktury si vyhrazujeme 30 dní od jejího doručení.

POZOR – při opravách v bytech platí pro nájemní byty ustanovení § 2257 odst. 2 NOZ a nařízení vlády č. 308/2016 Sb. Převzetím objednávky ručíte za škody, které vzniknou tím, že byste Vám zadané práce neprovedli v požadovaném termínu a za

dodržování vyhlášek a předpisů BOZP a PO. Začátek a konec práce hlase za účelem kontroly.

Pokud zhotovitel zjistí, že cena dodávky bude vyšší než cena uvedená na objednávce, musí o této skutečnosti informovat objednatele a ten musí tuto vyšší cenu písemně odsouhlasit. Práce dle této objednávky jsou provedeny řádně, pokud jejich provedení odpovídá podmínkám stanoveným touto objednávkou, dohodou smluvních stran či příslušnými právními, technickými, hygienickými a jinými předpisy.



Mgr. L. [redacted]
generální ředitel [redacted] nstva
[redacted] ková, a.s. PRAHA 10 - Majetková, a.s.

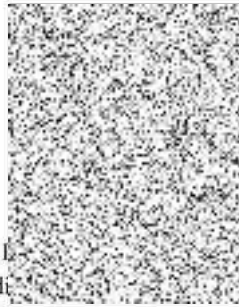

MČ PRAHA 10
zast.správce: PRAHA 10 – Majetková a.s.
Vršovická 1429/68, Praha 10, 101 38
DIČ: CZ00063941 -6-