

s orig. GA pro VAS

město Příbram

IČO: 00243132, DIČ: CZ00243132

se sídlem Tyršova 108, 261 01 Příbram I

zastoupené starostou panem Mgr. Janem Konvalinkou

bankovní spojení: číslo účtu [REDACTED] vedený u České spořitelny, a.s.

VS: 8190000636

e-mail: e-podatelna@pribram.eu

(jako strana povinná z věcného břemene – služebnosti, dále jen „Povinná“)
na straně jedné

a

ČEZ Distribuce, a.s.

se sídlem Děčín, Děčín IV-Podmokly, Teplická 874/8, PSČ 405 02

zapsaná v OR vedeném rejstříkovým soudem v Ústí nad Labem, oddíl B., vložka 2145

IČO 24729035, DIČ CZ24729035

s předmětem podnikání – distribuce elektřiny na základě licence č. 121015583

bankovní spojení: [REDACTED]

zastoupená panem [REDACTED]

(jako strana oprávněná z věcného břemene – služebnosti, dále jen „Oprávněná“)
na straně druhé

(Povinná a Oprávněná společně rovněž jen jako „Smluvní strany“)

uzavřely níže uvedeného dne, měsíce a roku tuto:

Smlouvu o zřízení věcného břemene – služebnosti IE-12-6009195/1 PŘÍBRAM (B 1686)

A 752/OSM/2023

(RM 28.06.2021, č. usn. 628/2021,

RM 06.09.2021, č.usn. 0841/2021,

RM 22.08.2022, č. usn. 0826/2022)

k provedení ustanovení § 25 odst. 4 zákona č. 458/2000 Sb., o podmínkách podnikání a o výkonu státní správy v energetických odvětvích a o změně některých zákonů (energetický zákon), v platném znění (dále jen „energetický zákon“), a § 1257 a násl. zákona č. 89/2012 Sb., občanský zákoník (dále jen „občanský zákoník“).

Článek I.

Úvodní ustanovení

- 1.1. Oprávněná je provozovatelem distribuční soustavy (dále jen „PDS“) na území vymezeném licenci na distribuci elektřiny, udělenou PDS Energetickým regulačním úřadem. Distribuční soustava je provozována ve veřejném zájmu. PDS má povinnost zajišťovat spolehlivé provozování, obnovu a rozvoj distribuční soustavy na území vymezeném licenci, přičemž při výkonu licencované činnosti, pokud jí dojde k zatížení cizí nemovitosti, je PDS povinen k této nemovitosti zřídit věcné břemeno (služebnost) podle energetického zákona, jako jeden z předpokladů pro plnění práv a povinností plynoucích PDS z energetického zákona.
- 1.2. Povinná prohlašuje, že je vlastníkem pozemků parc. č. **st. 330/1, 388, 618/1, 647/24, 655, 656, 657, 658, 659, 677/2**, v k. ú. **Březové Hory**, obec Příbram, zapsáno v katastru nemovitostí vedeném Katastrálním úřadem pro Středočeský kraj, Katastrální pracoviště Příbram, na LV č. 10001 (dále jen „**Dotčená nemovitost**“ nebo též jen „**Pozemek**“).

Dotčená nemovitost se nachází na území vymezeném licenci, v němž Oprávněná provozuje distribuční soustavu. Oprávněná má povinnost zřídit věcné břemeno umožňující zřídit a provozovat ve smyslu § 25 odst. 3 písm. e) energetického zákona na Dotčené nemovitosti zařízení distribuční soustavy.

Článek II.

Předmět Smlouvy

- 2.1. Předmětem Smlouvy je zřízení a vymezení věcného břemene - osobní služebnosti – zřízení, umístění a provozování zařízení distribuční soustavy podle § 25 odst. 4 energetického zákona a ve smyslu obecných ustanovení o služebnosti podle § 1257 až 1266 občanského zákoníku, nepodléhající úpravě služebnosti inženýrské sítě ve smyslu § 1267 a násl. občanského zákoníku

z důvodu odlišného jejího obsahu a účelu oproti zvláštní právní úpravě stanovené energetickým zákonem (dále jen „věcné břemeno“).

Obsah věcného břemene je specifikován v článku III. této smlouvy. Věcné břemeno se zřizuje na Dotčené nemovitosti ve prospěch Oprávněné v rozsahu uvedeném v této Smlouvě a k účelu vyplývajícím z přísl. ustanovení energetického zákona. Povinná se za podmínek stanovených touto smlouvou a zákonem zavazuje strpět práva Oprávněné plynoucí z věcného břemene a s ním spojených zákonných omezení a Oprávněná prohlašuje, že tato práva přijímá a bude je vykonávat za podmínek sjednaných touto Smlouvou a stanovených zákonem.

- 2.2. Povinná výslovně prohlašuje, že není žádným způsobem omezena v právu zřídit k Dotčené nemovitosti věcné břemeno, že Dotčená nemovitost není zatížena žádným zástavním, předkupním, či jiným věcným nebo závazkovým právem, kterým by byl znemožněn účel této Smlouvy. Povinná prohlašuje, že jí nejsou známy žádné faktické nebo právní vady Dotčené nemovitosti, kterými by byl znemožněn účel této Smlouvy.

Článek III.

Specifikace věcného břemene

- 3.1. Smluvní strany se dohodly, že Povinná, jako vlastník Dotčené nemovitosti, zřizuje k Dotčené nemovitosti ve prospěch Oprávněné právo odpovídající věcnému břemenu podle § 25 odst. 4 energetického zákona, když jeho obsah je v souladu s účelem daným energetickým zákonem a rozsah jeho výkonu blíže uveden v tomto článku.
- 3.2. Smluvní strany berou na vědomí, že se změnou vlastníka Dotčené nemovitosti přecházejí i práva a povinnosti, vyplývající z věcného břemene, na nabyvatele Dotčené nemovitosti.
- 3.3. Smluvní strany se za účelem umístění součásti distribuční soustavy **kabelového vedení NN, rozpojovacích skříní** (dále jen „**Součást distribuční soustavy**“) na Dotčené nemovitosti a za účelem jejího provozování dohodly na zřízení věcného břemene, jehož obsahem je právo Oprávněné zřídit, provozovat, opravovat a udržovat Součást distribuční soustavy na Dotčené nemovitosti. Věcné břemeno zahrnuje též právo Oprávněné provádět na Součásti distribuční soustavy úpravy za účelem její obnovy, výměny, modernizace nebo zlepšení její výkonnosti, včetně jejího odstranění.
- 3.4. Rozsah věcného břemene na Pozemku podle této smlouvy je vymezen v geometrickém plánu č. **2240-27114/2023**, schváleném Katastrálním úřadem pro Středočeský kraj, Katastrálním pracovištěm Příbram. Geometrický plán je přílohou této smlouvy a její nedílnou součástí. Veškeré náklady související s vyhotovením geometrického plánu, Smlouvy uhradí Oprávněná.
- 3.5. Povinná z věcného břemene je povinna strpět výkon práva Oprávněné, vyplývající z této Smlouvy a energetického zákona a zdržet se veškeré činnosti, která vede k ohrožení Součásti distribuční soustavy a omezení výkonu tohoto práva Oprávněné.
- 3.6. Věcné břemeno, zřízené touto Smlouvou, se sjednává jako časově neomezené a zaniká v případech stanovených zákonem.

Článek IV.

Další práva

- 4.1. Oprávněná z věcného břemene má ve vztahu k Dotčené nemovitosti dále oprávnění, která jí, jako PDS přísluší z energetického zákona, především pak vstupovat a vjíždět na Dotčenou nemovitost v souvislosti se zřizováním, obnovou a provozováním distribuční soustavy.
- 4.2. Oprávněná je povinna při výkonu oprávnění, popsaných shora, postupovat coby PDS striktně ve smyslu § 25 odst. 8 energetického zákona, tj. co nejvíce šetřit práva Povinné a vstup, na věcným břemenem Dotčenou nemovitost, jí bezprostředně oznámit. Po skončení prací je povinna uvést věcným břemenem dotčenou nemovitost do předchozího stavu, a není-li to možné s ohledem na povahu provedených prací, do stavu odpovídajícího jejímu předchozímu účelu nebo užívání a bezprostředně oznámit tuto skutečnost Povinné. Po provedení odstranění nebo okleštění stromů je Oprávněná povinna na svůj náklad provést likvidaci vzniklého klestu a zbytků po těžbě.
- 4.3. Součást distribuční soustavy je inženýrskou sítí ve smyslu § 509 občanského zákoníku se všemi k ní náležejícími součástmi.

Článek V.

Cena a platební podmínky

- 5.1. Věcné břemeno podle této smlouvy se zřizuje úplatně.
- 5.2. Jednorázová náhrada vyplacená Povinné za zřízení věcného břemene se sjednává ve výši 138.724 Kč (slovy: jedno sto třicet osm tisíc sedm set dvacet čtyři korun českých). K této částce bude připočítána daň z přidané hodnoty dle zákonné sazby platné ke dni uskutečnění platby, tj. **celkem 167.856 Kč** (slovy: jedno sto šedesát sedm tisíc osm set padesát šest korun českých).

Úhrada této jednorázové náhrady bude provedena Oprávněnou ve prospěch účastníka/účastníků Smlouvy na straně Povinné na základě faktury (daňového dokladu) vystavené Povinnou se splatností do 30 dnů ode dne vystavení faktury. Povinná je oprávněna vystavit fakturu až po doručení vyrozumění o povolení vkladu práva odpovídající věcnému břemenu dle této smlouvy do katastru nemovitostí a **obdržení žádosti o vystavení daňového dokladu (objednávky) vystavené Oprávněnou**. Za datum zdanitelného plnění je považováno datum vkladu práva do katastru nemovitostí.

Žádost o vystavení daňového dokladu (objednávka) bude Povinné doručena na emailovou adresu, příp. korespondenční adresu uvedenou v záhlaví této smlouvy. Povinná se zavazuje, že vedle náležitostí stanovených platnými právními předpisy, bude faktura obsahovat **číselné označení Smlouvy o zřízení věcného břemene** /např. IV-12-xxxxxxx/ a **desetimístné číslo ze žádosti (objednávky)** /např. 41xxxxxxx/ vydané a zasláné Oprávněnou.

Článek VI.

Vklad věcného břemene do veřejného seznamu

- 6.1. Povinná tímto zmocňuje Oprávněnou, aby jí zastupovala v řízení před příslušným katastrálním pracovištěm ve věci zřízení práva k Dotčené nemovitosti podle této Smlouvy a aby za ní podala návrh na vklad práva k Dotčené nemovitosti. Udělení zmocnění a jeho přijetí Smluvní strany potvrzují svými podpisy této Smlouvy o zřízení věcného břemene. Správní poplatek za návrh na zahájení řízení o povolení vkladu práva do katastru nemovitostí uhradí Oprávněná.
- 6.2. Věcné břemeno podle této Smlouvy vzniká v souladu s ustanovením občanského zákoníku zápisem do veřejného seznamu (katastr nemovitostí).

Článek VII.

Ostatní ujednání

- 7.1. Podpisem této Smlouvy Povinná, je-li fyzickou osobou, jako subjekt údajů potvrzuje, že Oprávněná jako správce údajů splnila vůči subjektu údajů informační povinnost ve smyslu § 11 zákona č. 101/2000 Sb., o ochraně osobních údajů, v platném znění, týkající se zejména provádění zpracování osobních dat subjektu údajů v interním informačním systému správce údajů pouze k účelu danému touto Smlouvou. Povinná, pro případ, že je fyzickou osobou, jako subjekt údajů rovněž prohlašuje, že si je vědoma všech svých zákonných práv v souvislosti s poskytnutím svých osobních údajů k účelu danému touto Smlouvou. Oprávněná se vůči Povinné, je-li fyzickou osobou, zavazuje při správě osobních údajů Povinné využívat je a nakládat s nimi pouze ke sjednanému účelu a v souladu se zákonem.
- 7.2. Smlouva je sepsána ve třech stejnopisech, z nichž po jednom obdrží (každá) Povinná a Oprávněná a jeden stejnopis bude Oprávněnou použit pro účely příslušného řízení o povolení vkladu věcného břemene do katastru nemovitostí.
- 7.3. Zřízení věcného břemene bylo schváleno usnesením rady města č. 628/2021 ze dne 28.06.2021, usnesením č. 0841/2021 ze dne 06.09.2021 a usnesením č. 0826/2022 ze dne 22.08.2022.

Článek VIII.

Závěrečná ujednání

- 8.1. Smluvní strany prohlašují, že si Smlouvu před jejím podpisem přečetly, že byla uzavřena po vzájemné dohodě, podle jejich pravé a svobodné vůle, určitě, vážně a srozumitelně, ani za nápadně nevýhodných podmínek, což stvrzují svými podpisy. Smluvní strany prohlašují, že Smlouva představuje úplnou dohodu o veškerých jejich náležitostech a neexistují náležitosti, které by smluvní strany neujednaly.
- 8.2. Smlouva nabývá účinnosti okamžikem jejího uzavření. Pro případ, že tato Smlouva není uzavírána za přítomnosti obou smluvních stran, platí, že Smlouva nebude uzavřena, pokud ji Povinná či Oprávněná podepíše s jakoukoliv změnou či odchylkou, byť nepodstatnou, nebo dodatkem, ledaže druhá smluvní strana takovou změnu či odchylku nebo dodatek následně ve formě sjednané touto Smlouvou a stanovené zákonem schválí.
- 8.3. Smlouva a právní vztahy z ní vyplývající se řídí právním řádem České republiky.

- 8.4. Na právní vztahy vyplývající nebo související s touto Smlouvou a v ní nebo v energetickém zákoně výslovně neupravené se přiměřeně uplatní ustanovení občanského zákoníku.
- 8.5. Smluvní strany berou na vědomí, že tato smlouva bude uveřejněna v registru smluv podle zákona č. 340/2015 Sb., o zvláštních podmínkách účinnosti některých smluv, uveřejňování těchto smluv a o registru smluv (zákon o registru smluv), ve znění pozdějších předpisů. Uveřejnění této smlouvy zajistí Povinná.

13 -10- 2023

V Příbrami dne 2023

A large black rectangular redaction covers the signature area. A blue ink mark is visible on the left side of the redaction.

Povinná

26 -09- 2023

V Příbrami dne2023

A large black rectangular redaction covers the signature area. A small 'E' is visible on the right side of the redaction.

Oprávněná

VÝKAZ DOSAVADNÍHO A NOVÉHO STAVU ÚDAJŮ KATASTRU NEMOVITOSTÍ

Dosavadní stav			Nový stav									
Označení pozemku parc. číslem	Výměra parcely	Druh pozemku	Označení pozemku parc. číslem	Výměra parcely	Druh pozemku	Typ stavby	Způsob určení výměr	Porovnání se stavem evidence právních vztahů				
	ha · m ²	Způsob využití		ha · m ²	Způsob využití	Způsob využití		Díl přechází z pozemku označeného v katastru nemovitostí	dřívější poz. evidenci	Číslo listu vlastnictví	Výměra dílu ha · m ²	Označení dílu
st.329		st.329		930	.	.
st.330/1		st.330/1		10001	.	.
st.331		st.331		4003	.	.
st.332/1		st.332/1		419	.	.
st.334		st.334		2173	.	.
st.354/1		st.354/1		10759	.	.
st.355		st.355		296	.	.
st.356		st.356		4005	.	.
st.357		st.357		4006	.	.
st.358/2		st.358/2		4785	.	.
st.359		st.359		4067	.	.
st.373		st.373		4074	.	.
st.374		st.374		4071	.	.
st.376		st.376		475	.	.
st.377		st.377		4075	.	.
st.411/13		st.411/13		4773	.	.
st.411/14		st.411/14		4773	.	.
st.2041		st.2041		4850	.	.
200/1		200/1		9597	.	.
202/20		202/20		5184	.	.
203/1		203/1		3184	.	.
208		208		4130	.	.
209/2		209/2		1384	.	.
211/1		211/1		5257	.	.
212/1		212/1		4411	.	.
388		388		10001	.	.
618/1		618/1		10001	.	.
647/1		647/1		9595	.	.
647/24		647/24		10001	.	.
655		655		10001	.	.
656		656		10001	.	.
657		657		10001	.	.
658		658		10001	.	.
659		659		10001	.	.
677/2		677/2		10001	.	.

Druh věcného břemene: dle smlouvy
 Oprávněný: dle smlouvy

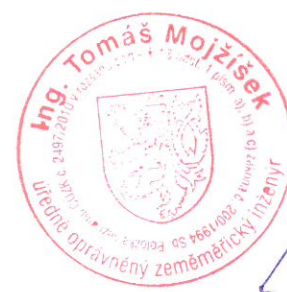
GEOMETRICKÝ PLÁN pro vymezení rozsahu věcného břemene k části pozemku	Geometrický plán ověřil úředně oprávněný zeměměřický inženýr Jméno, příjmení: Ing. Tomáš Mojžíšek	Stejnopis ověřil úředně oprávněný zeměměřický inženýr: Jméno, příjmení: Ing. Tomáš Mojžíšek
	Číslo položky seznamu úředně oprávněných zeměměřických inženýrů 2497/2010	Číslo položky seznamu úředně oprávněných zeměměřických inženýrů 2497/2010
	Dne: 12.6.2023 Číslo: 1033/2023	Dne: 19.6.2023 Číslo: 582/2023
	Náležitostmi a přesností odpovídá právním předpisům.	Tento stejnopis odpovídá geometrickému plánu v elektronické podobě uloženému v dokumentaci katastrálního úřadu. Ověření stejnopisu geometrického plánu v listinné podobě.
Výhotovitel: G+ s.r.o. Tálinská 2828 251 68 Kamenice	Katastrální úřad souhlasí s očíslováním parcel.	
Číslo plánu: 2240-27114/2023 Okres: Příbram Obec: Příbram Kat. území: Březové Hory Mapový list: Příbram 2-1/42, 2-1/44 Dosavadním vlastníkům pozemků byla poskytnuta možnost seznámit se v terénu s průběhem navrhovaných nových hranic, které byly označeny předepsaným způsobem:	Kateřina Grebeňová KÚ pro Středočeský kraj KP Příbram PGP-1183/2023-211 2023.06.19 09:28:08 +02'00'	
		

Seznam souřadnic (S-JTSK):

Souřadnice pro zápis do KN

Číslo bodu	Y	X	kk
1013-37	780054.68	1083563.44	3
1036-69	780154.32	1083485.21	3
1038-14	780152.64	1083512.37	3
1039-79	780060.91	1083487.32	3
1039-128	780121.07	1083457.13	3
1295-345	780049.76	1083529.18	3
1295-373	780056.55	1083550.22	3
1	780148.65	1083462.90	3
2	780147.51	1083463.39	3
34	780145.19	1083549.70	3
35	780145.12	1083549.90	3
161	780099.75	1083518.07	3
162	780099.46	1083518.06	3
165	780076.65	1083528.22	3
166	780076.44	1083528.40	3
168	780065.64	1083536.62	3
169	780066.58	1083535.94	3
182	780096.96	1083582.77	3
184	780096.75	1083582.51	3
185	780088.43	1083571.92	3
187	780088.15	1083571.57	3
188	780077.56	1083558.30	3
189	780077.42	1083558.12	3
191	780070.68	1083549.73	3
192	780070.45	1083549.45	3
197	780057.33	1083555.05	3
198	780057.12	1083555.59	3
200	780049.39	1083570.04	3
202	780049.28	1083570.29	3
203	780046.92	1083575.58	3
205	780046.79	1083575.88	3
206	780037.82	1083596.06	3
208	780037.68	1083596.38	3
209	780040.67	1083606.32	3
211	780040.51	1083606.61	3
234	780061.28	1083487.73	3
235	780061.16	1083488.00	3
241	780102.03	1083486.33	3
242	780101.96	1083486.01	3
244	780095.20	1083484.60	3
245	780095.36	1083484.29	3
256	780134.27	1083567.88	3
258	780134.24	1083568.19	3
264	780120.77	1083456.86	3
266	780100.12	1083437.43	3
267	780099.84	1083437.17	3
269	780091.53	1083429.46	3
270	780091.20	1083429.16	3
272	780082.85	1083421.41	3
273	780082.56	1083421.13	3
349	780019.57	1083628.09	3
357	780019.39	1083628.37	3
392	780141.05	1083538.16	3
393	780141.24	1083537.73	3
400	780120.93	1083457.30	3
401	780120.62	1083457.03	3
403	780116.21	1083452.03	3
404	780111.64	1083447.45	3
405	780108.30	1083444.40	3
406	780102.29	1083438.77	3
407	780100.40	1083437.22	3
408	780099.97	1083437.59	3
409	780099.69	1083437.33	3
410	780099.98	1083436.79	3
411	780099.00	1083435.46	3

Seznam souřadnic (S-JTSK):

Souřadnice pro zápis do KN

Číslo bodu	Y	X	kk
412	780098.05	1083433.15	3
413	780097.86	1083431.86	6
414	780097.83	1083431.61	3
415	780093.41	1083427.71	6
416	780091.38	1083429.62	3
417	780091.05	1083429.32	3
418	780091.54	1083428.62	3
419	780092.95	1083427.32	3
420	780091.27	1083425.87	3
421	780087.61	1083423.50	3
422	780083.95	1083420.36	3
423	780083.38	1083420.69	3
424	780082.70	1083421.57	3
425	780082.41	1083421.29	3
426	780082.77	1083420.52	3
427	780075.86	1083414.20	3
428	780074.43	1083413.94	3
429	780070.50	1083413.23	3
430	780069.56	1083413.17	3
431	780069.60	1083412.57	3
432	780070.58	1083412.63	3
433	780073.33	1083413.13	3
434	780076.14	1083413.64	3
435	780083.20	1083420.10	3
436	780084.01	1083419.62	3
437	780087.97	1083423.02	3
438	780089.34	1083423.90	6
439	780091.63	1083425.39	3
440	780093.60	1083427.08	3
441	780098.39	1083431.31	3
442	780098.56	1083432.51	6
443	780098.63	1083432.99	3
444	780099.52	1083435.16	3
445	780100.57	1083436.58	3
446	780102.69	1083438.31	3
447	780108.70	1083443.96	3
448	780112.06	1083447.01	3
449	780116.63	1083451.61	3
450	780121.27	1083456.39	3
451	780122.44	1083456.74	3
452	780125.77	1083459.90	3
453	780127.34	1083461.26	3
454	780128.48	1083461.99	3
455	780129.66	1083461.01	6
456	780130.54	1083460.28	3
457	780132.67	1083458.72	3
458	780136.50	1083462.10	3
459	780137.22	1083462.63	3
460	780138.01	1083463.21	3
461	780141.04	1083464.25	3
462	780146.07	1083464.24	3
463	780147.88	1083463.94	3
464	780147.42	1083463.19	3
465	780148.56	1083462.70	3
466	780149.79	1083462.10	3
467	780150.08	1083462.63	3
468	780148.37	1083463.56	3
469	780150.50	1083467.81	3
470	780151.88	1083472.99	3
471	780155.33	1083490.79	3
472	780155.74	1083492.43	3
473	780156.02	1083494.32	3
474	780155.79	1083498.04	3
475	780155.89	1083502.72	3
476	780156.16	1083505.38	3

Seznam souřadnic (S-JTSK):

Souřadnice pro zápis do KN

Číslo bodu	Y	X	kk
477	780155.83	1083506.98	3
478	780155.64	1083507.94	3
479	780154.87	1083513.73	3
480	780153.47	1083516.04	3
481	780150.68	1083521.79	3
482	780147.40	1083529.08	3
483	780143.49	1083539.06	3
484	780142.85	1083540.87	3
485	780140.76	1083545.82	3
486	780140.05	1083548.13	3
487	780144.12	1083548.99	3
488	780145.40	1083549.77	3
489	780145.33	1083549.97	3
490	780139.87	1083548.70	3
491	780138.88	1083551.71	3
492	780137.32	1083558.33	3
493	780136.84	1083559.43	3
494	780143.42	1083560.20	3
495	780144.11	1083560.28	3
496	780144.29	1083559.12	3
497	780144.46	1083558.44	3
498	780152.73	1083512.17	3
499	780153.05	1083512.27	3
500	780154.60	1083511.34	3
501	780155.04	1083507.84	3
502	780155.23	1083506.95	3
503	780155.56	1083505.34	3
504	780155.29	1083502.76	3
505	780155.19	1083498.02	3
506	780155.42	1083494.34	3
507	780155.16	1083492.55	3
508	780154.75	1083490.93	3
509	780153.47	1083484.31	6
510	780153.34	1083483.66	3
511	780151.30	1083473.13	3
512	780149.94	1083468.03	3
513	780148.12	1083464.51	3
514	780146.13	1083464.84	3
515	780140.92	1083464.85	3
516	780138.51	1083464.00	3
517	780137.73	1083463.75	3
518	780136.12	1083462.56	3
519	780132.63	1083459.48	3
520	780130.90	1083460.76	3
521	780130.14	1083461.39	6
522	780128.52	1083462.73	3
523	780126.98	1083461.74	3
524	780125.37	1083460.34	3
525	780122.14	1083457.28	3
526	780145.03	1083558.64	3
527	780144.87	1083559.24	3
528	780144.61	1083560.94	3
529	780143.39	1083560.80	3
530	780136.68	1083560.01	3
531	780136.15	1083565.17	3
532	780135.75	1083568.50	3
533	780134.02	1083568.17	3
534	780134.05	1083567.86	3
535	780135.23	1083567.86	3
536	780135.55	1083565.11	3
537	780136.12	1083559.60	3
538	780136.74	1083558.15	3
539	780138.30	1083551.55	3
540	780139.38	1083548.26	3
541	780140.20	1083545.62	3

Seznam souřadnic (S-JTSK):

Souřadnice pro zápis do KN

Číslo bodu	Y	X	kk
542	780142.29	1083540.65	3
543	780142.84	1083539.11	3
544	780141.61	1083538.50	3
545	780141.12	1083540.07	3
546	780140.07	1083539.81	3
547	780140.20	1083539.22	3
548	780140.72	1083539.35	3
549	780140.85	1083538.07	3
550	780141.04	1083537.64	3
551	780143.05	1083538.55	3
552	780146.84	1083528.84	3
553	780150.14	1083521.53	3
554	780152.95	1083515.76	3
555	780154.29	1083513.53	3
556	780154.49	1083512.10	3
557	780152.44	1083512.71	3
558	780142.96	1083509.60	3
559	780136.26	1083507.37	3
560	780132.10	1083505.67	3
561	780127.51	1083504.04	3
562	780126.25	1083504.41	3
563	780124.60	1083504.06	3
564	780120.82	1083502.32	3
565	780118.93	1083501.17	3
566	780117.13	1083502.70	3
567	780115.94	1083504.30	3
568	780112.78	1083507.64	3
569	780112.27	1083508.12	3
570	780109.15	1083510.10	3
571	780103.09	1083513.20	3
572	780099.57	1083514.49	3
573	780099.72	1083516.04	3
574	780099.87	1083517.61	3
575	780099.74	1083518.29	3
576	780099.45	1083518.28	3
577	780099.27	1083517.65	3
578	780099.14	1083516.31	3
579	780098.99	1083514.71	3
580	780095.31	1083516.12	3
581	780087.12	1083519.82	3
582	780082.35	1083524.51	3
583	780078.82	1083528.07	3
584	780073.56	1083532.12	3
585	780070.51	1083534.60	3
586	780066.66	1083537.25	3
587	780062.87	1083540.35	3
589	780065.01	1083543.18	3
590	780070.62	1083549.31	3
591	780070.85	1083549.59	3
592	780073.45	1083553.43	3
593	780077.59	1083557.98	3
594	780077.73	1083558.16	3
595	780081.12	1083563.01	3
596	780085.81	1083568.89	3
597	780088.32	1083571.43	3
598	780088.60	1083571.79	3
599	780088.87	1083572.89	3
600	780091.69	1083576.29	3
601	780096.54	1083582.49	3
602	780096.92	1083582.37	3
603	780097.13	1083582.64	3
604	780096.44	1083583.33	3
605	780091.23	1083576.67	3
606	780088.39	1083573.25	3
607	780087.65	1083572.17	3

Seznam souřadnic (S-JTSK):

Souřadnice pro zápis do KN

Číslo bodu	Y	X	kk
608	780085.35	1083569.27	3
609	780080.66	1083563.39	3
610	780076.87	1083558.64	3
611	780072.99	1083553.81	3
612	780070.01	1083550.10	3
613	780064.72	1083543.82	3
614	780063.59	1083544.83	3
615	780056.99	1083550.75	3
616	780054.84	1083553.10	3
617	780056.82	1083554.86	3
618	780057.54	1083555.13	3
619	780057.33	1083555.67	3
620	780056.89	1083555.47	3
621	780055.53	1083559.95	3
622	780054.87	1083560.45	3
623	780054.69	1083561.18	3
624	780055.05	1083562.05	3
625	780053.02	1083571.64	3
626	780050.27	1083570.99	3
627	780048.18	1083576.30	3
628	780046.66	1083580.27	3
629	780042.54	1083590.41	3
630	780042.28	1083591.98	3
631	780041.35	1083593.45	3
632	780039.48	1083597.09	3
633	780037.28	1083601.33	3
634	780036.64	1083601.67	3
635	780035.48	1083603.45	3
636	780039.15	1083605.43	3
637	780040.87	1083606.43	3
638	780040.71	1083606.72	3
639	780038.85	1083605.95	3
640	780035.15	1083603.96	3
641	780033.09	1083607.14	3
642	780029.15	1083614.27	3
643	780024.47	1083622.39	3
644	780020.60	1083628.95	3
645	780018.22	1083632.54	3
646	780016.69	1083632.85	3
647	780014.13	1083633.38	3
648	780013.62	1083634.08	3
649	780013.98	1083634.64	3
650	780013.48	1083634.96	3
651	780012.90	1083634.06	3
652	780013.77	1083632.84	3
653	780016.98	1083632.18	3
654	780017.86	1083632.00	3
655	780019.95	1083628.84	3
656	780019.21	1083628.25	3
657	780019.38	1083627.98	3
658	780020.23	1083628.40	3
659	780023.95	1083622.09	3
660	780028.63	1083613.97	3
661	780032.57	1083606.84	3
662	780034.80	1083603.40	3
663	780036.22	1083601.21	3
664	780036.84	1083600.89	3
665	780038.80	1083597.08	3
666	780037.48	1083596.29	3
667	780037.62	1083595.97	3
668	780039.08	1083596.55	3
669	780040.83	1083593.15	3
670	780041.70	1083591.76	3
671	780041.96	1083590.25	3
672	780046.10	1083580.05	3

Seznam souřadnic (S-JTSK):

Souřadnice pro zápis do KN

Číslo bodu	Y	X	kk
673	780047.51	1083576.37	3
674	780046.59	1083575.79	3
675	780046.72	1083575.49	3
676	780047.73	1083575.80	3
677	780049.74	1083570.71	3
678	780049.08	1083570.20	3
679	780049.19	1083569.95	3
680	780050.21	1083570.36	3
681	780052.56	1083570.92	3
682	780054.43	1083562.11	3
683	780054.05	1083561.24	3
684	780054.33	1083560.11	3
685	780055.01	1083559.59	3
686	780056.34	1083555.24	3
687	780054.00	1083553.16	3
688	780056.20	1083550.67	3
689	780055.44	1083550.11	3
690	780055.80	1083549.63	3
691	780063.20	1083544.38	3
692	780064.36	1083543.34	3
693	780062.10	1083540.61	3
694	780058.26	1083536.78	3
695	780054.07	1083532.90	3
696	780051.05	1083530.50	3
697	780049.70	1083529.72	3
698	780049.19	1083529.43	3
699	780049.32	1083527.32	3
700	780049.39	1083526.19	3
701	780050.68	1083520.72	3
702	780052.40	1083512.01	3
703	780053.47	1083506.01	3
704	780055.00	1083500.03	3
705	780056.69	1083494.42	3
706	780058.87	1083489.67	3
707	780060.20	1083487.23	3
709	780061.48	1083487.82	3
710	780061.36	1083488.09	3
711	780060.59	1083487.92	3
713	780059.41	1083489.93	3
714	780057.25	1083494.64	3
715	780055.58	1083500.19	3
716	780054.05	1083506.13	3
717	780052.98	1083512.13	3
718	780051.26	1083520.84	3
719	780049.99	1083526.27	3
720	780049.88	1083527.73	3
722	780051.39	1083530.00	3
723	780054.47	1083532.44	3
724	780058.68	1083536.34	3
726	780062.47	1083539.90	3
727	780066.07	1083536.97	3
728	780065.51	1083536.44	3
729	780066.46	1083535.77	3
730	780066.55	1083536.60	3
731	780070.15	1083534.12	3
732	780073.18	1083531.66	3
733	780076.68	1083528.93	3
734	780076.29	1083528.23	3
735	780076.50	1083528.05	3
736	780077.16	1083528.57	3
737	780078.42	1083527.61	3
738	780081.93	1083524.09	3
739	780086.78	1083519.32	3
740	780095.07	1083515.56	3
741	780099.14	1083514.01	3

Seznam souřadnic (S-JTSK):
Souřadnice pro zápis do KN

Číslo bodu	Y	X	kk
742	780102.85	1083512.64	3
743	780108.85	1083509.58	3
744	780111.91	1083507.64	3
745	780112.36	1083507.22	3
746	780115.48	1083503.92	3
748	780118.68	1083500.60	3
749	780119.28	1083499.95	3
750	780119.42	1083499.84	3
751	780119.65	1083500.16	3
752	780119.50	1083500.27	3
753	780119.33	1083500.71	3
754	780121.10	1083501.78	3
755	780124.80	1083503.48	3
756	780126.23	1083503.79	3
757	780127.53	1083503.40	3
758	780132.32	1083505.11	3
759	780136.46	1083506.81	3
760	780143.16	1083509.04	3
761	780150.13	1083511.36	3
762	780116.90	1083502.10	3
763	780113.68	1083499.57	3
764	780106.77	1083493.70	3
765	780101.57	1083489.40	3
766	780100.17	1083488.37	3
767	780101.80	1083487.21	3
769	780102.24	1083486.28	3
770	780102.17	1083485.96	3
772	780101.59	1083486.11	3
773	780101.30	1083486.83	3
774	780099.65	1083488.01	3
775	780096.20	1083485.94	3
776	780096.00	1083484.59	3
777	780095.16	1083484.19	3
778	780095.01	1083484.51	3
779	780095.44	1083484.95	3
780	780095.64	1083486.32	3
781	780099.49	1083488.62	3
782	780101.21	1083489.88	3
783	780106.39	1083494.16	3
784	780113.30	1083500.03	3
785	780116.50	1083502.55	3
786	780153.13	1083512.93	3

Přehled kladu I

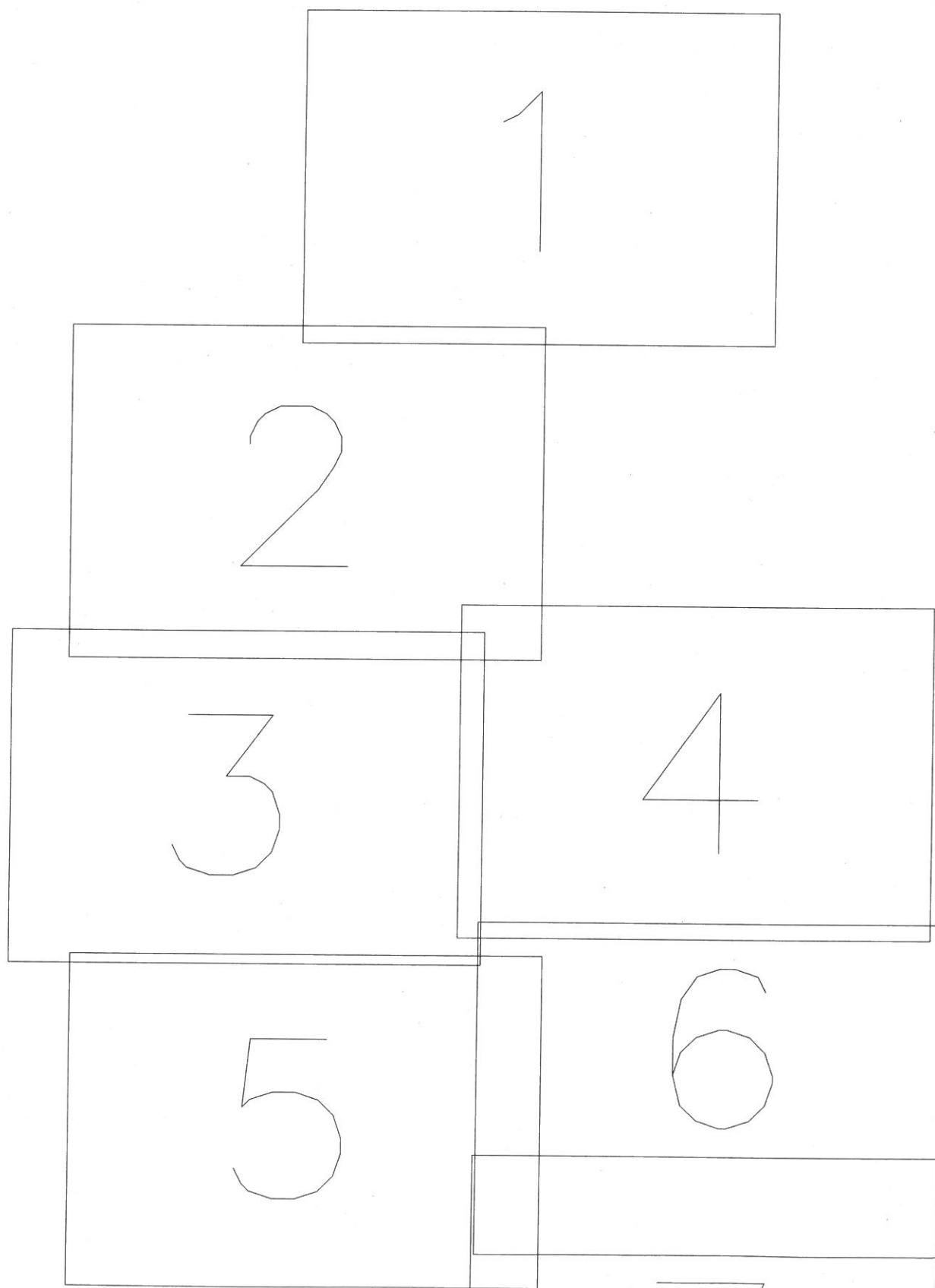

2

3

5

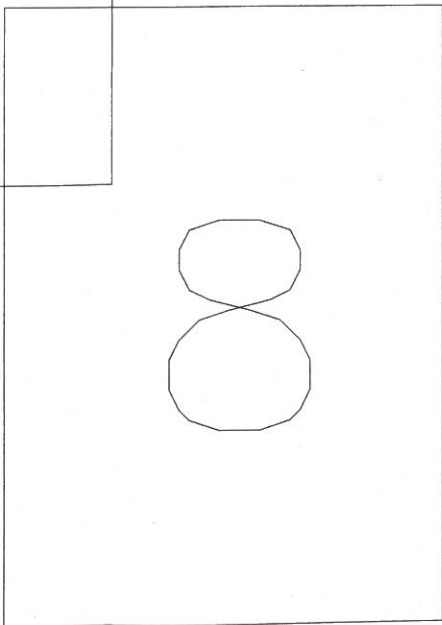
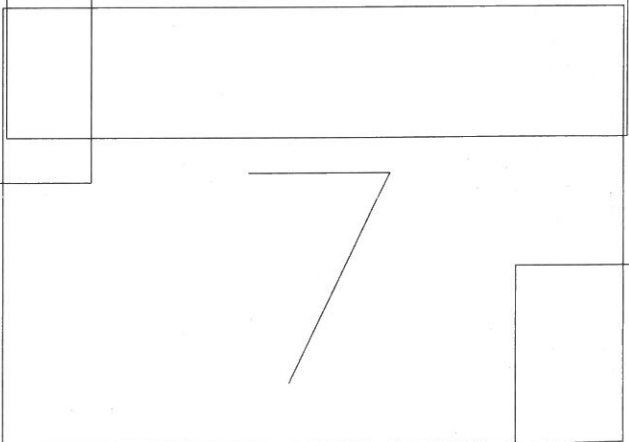
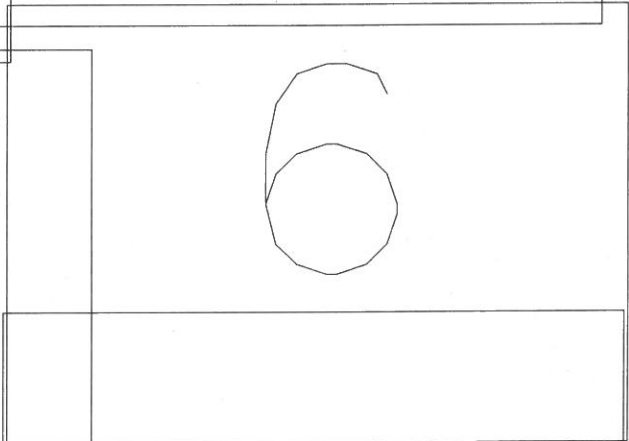
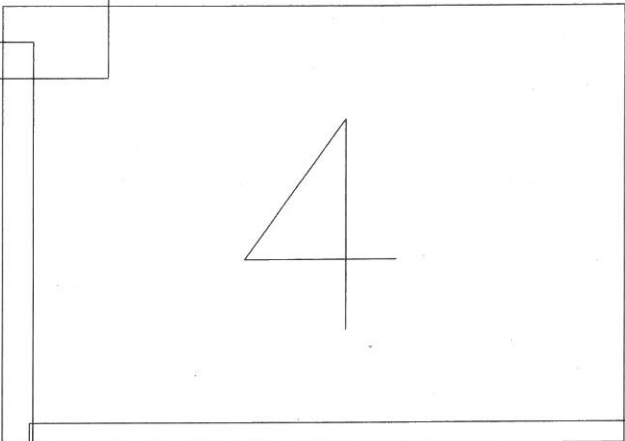

247

384/4

248/1

det A

det B

det C

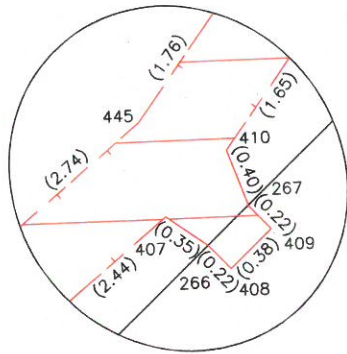
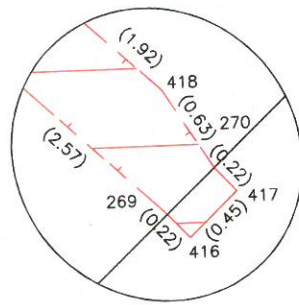
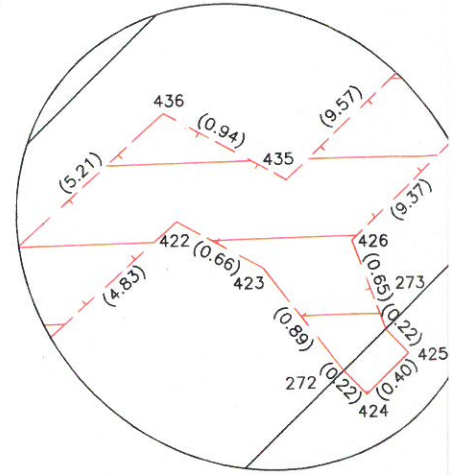

Q
384/1

618/

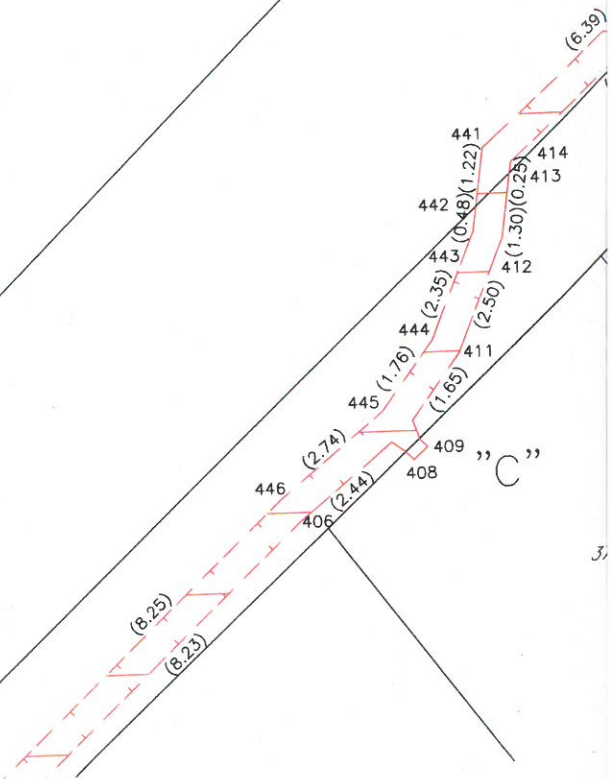

Q
386

3,

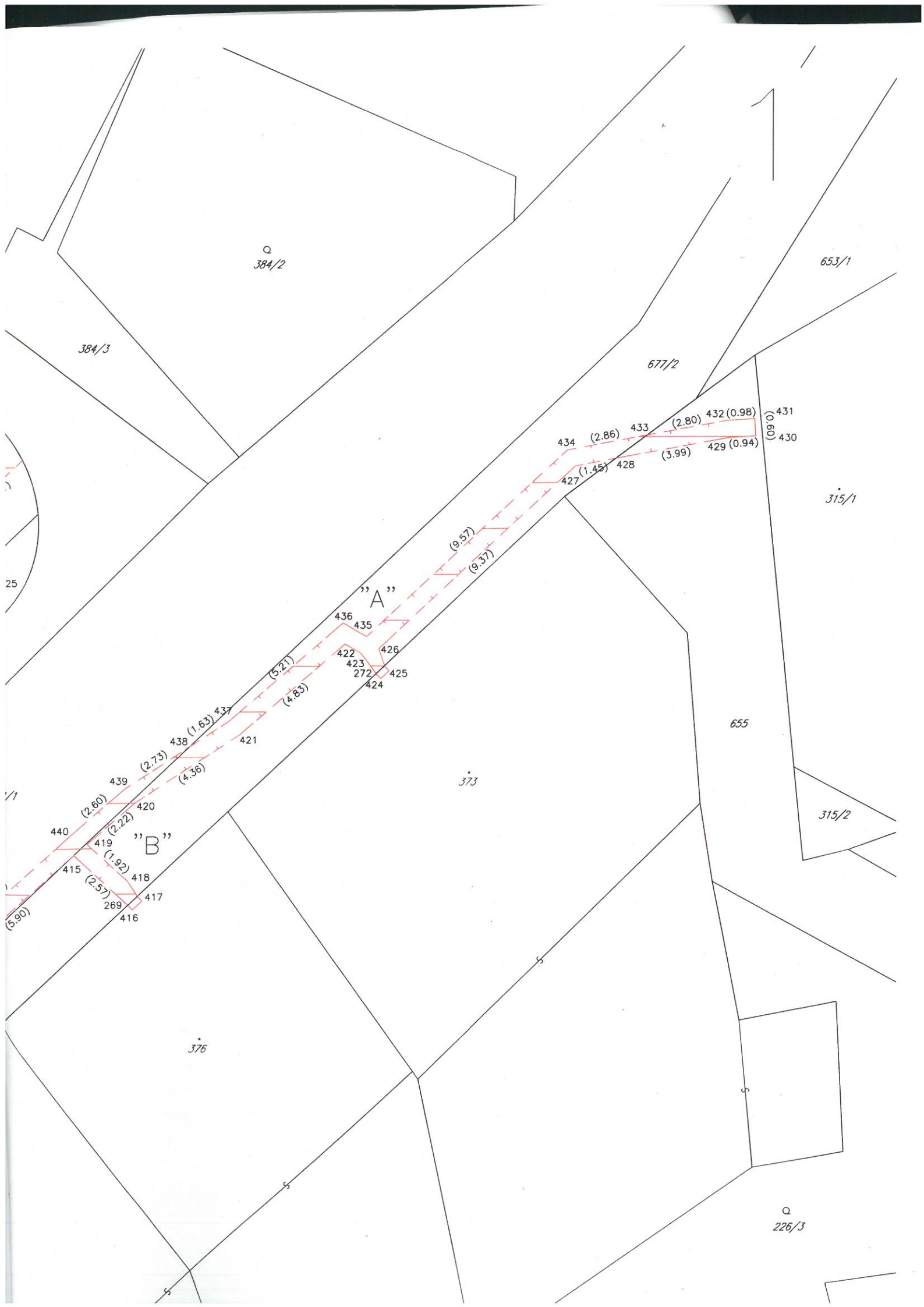

Q
384/2

653/1

384/3

677/2

431
430
(0.90)

315/1

” A ”

373

655

315/2

” B ”

376

Q
226/3

Q
390

243

det E

661/2

Q
387

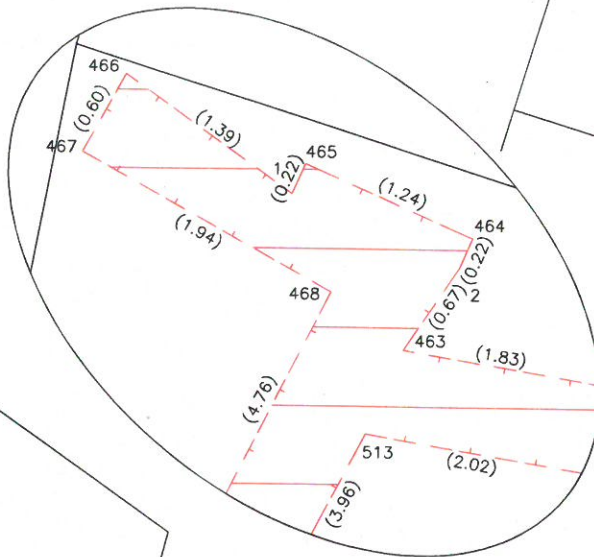

"E"

Q
389

613

388

1036-69

Q
210/3

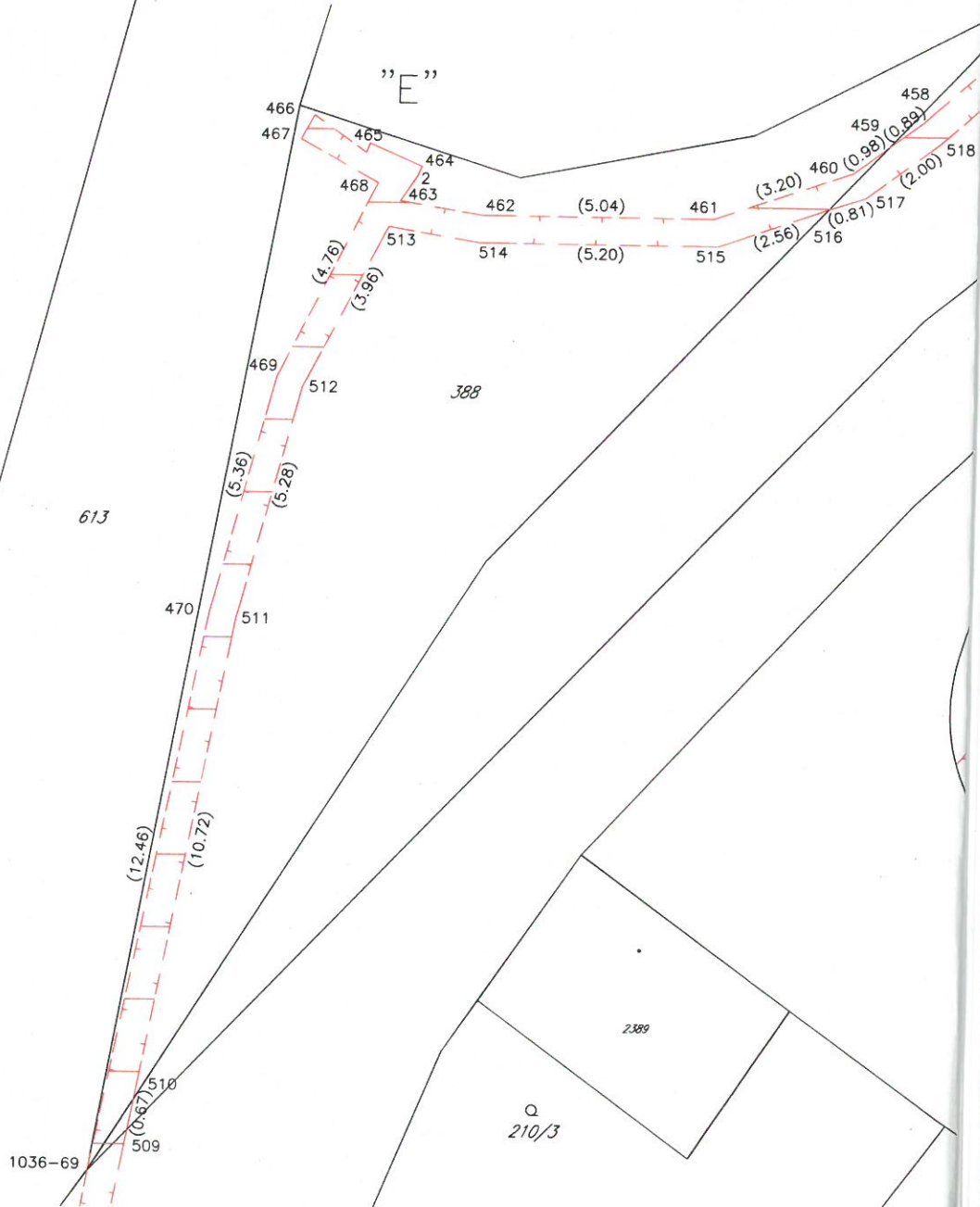

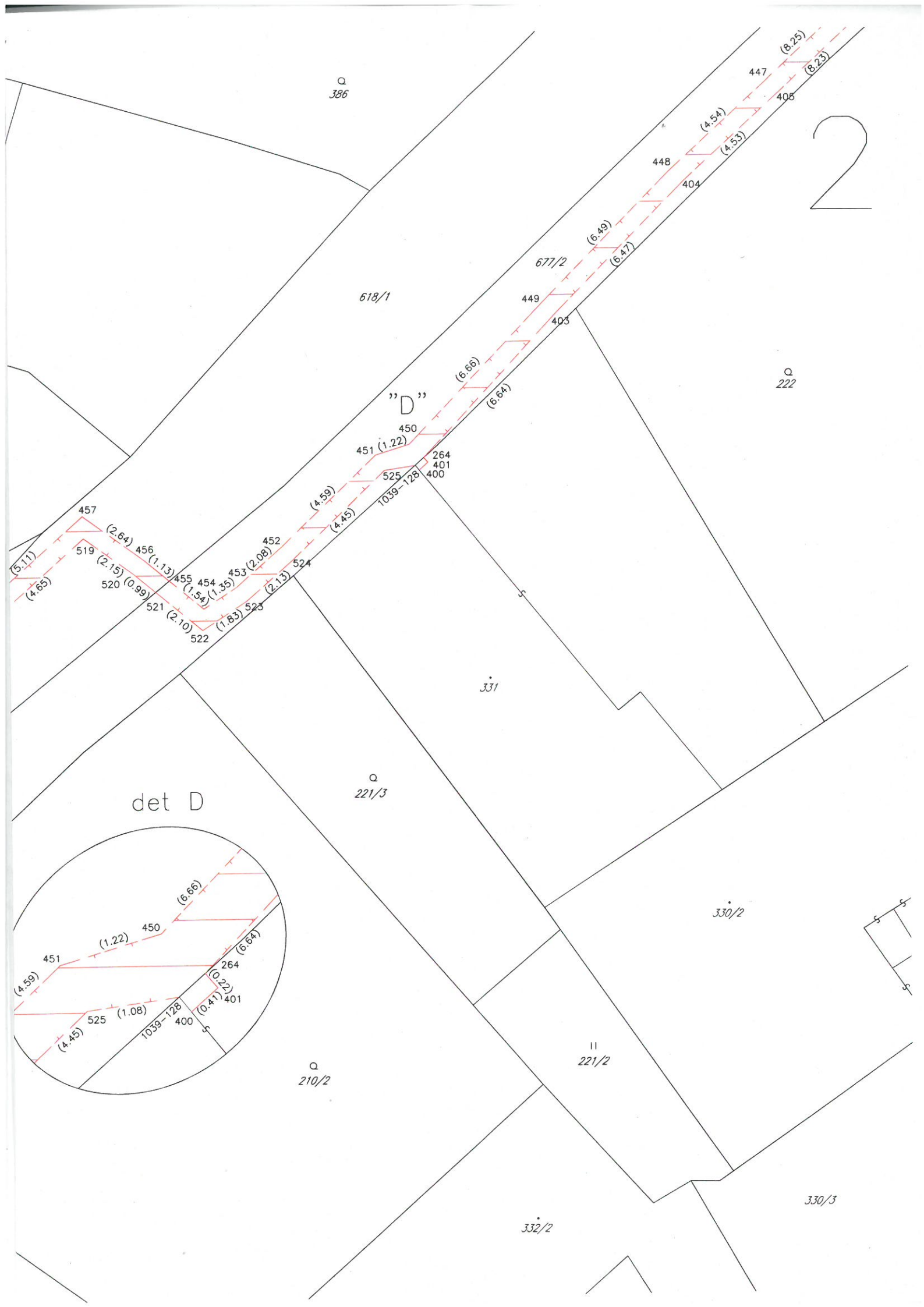

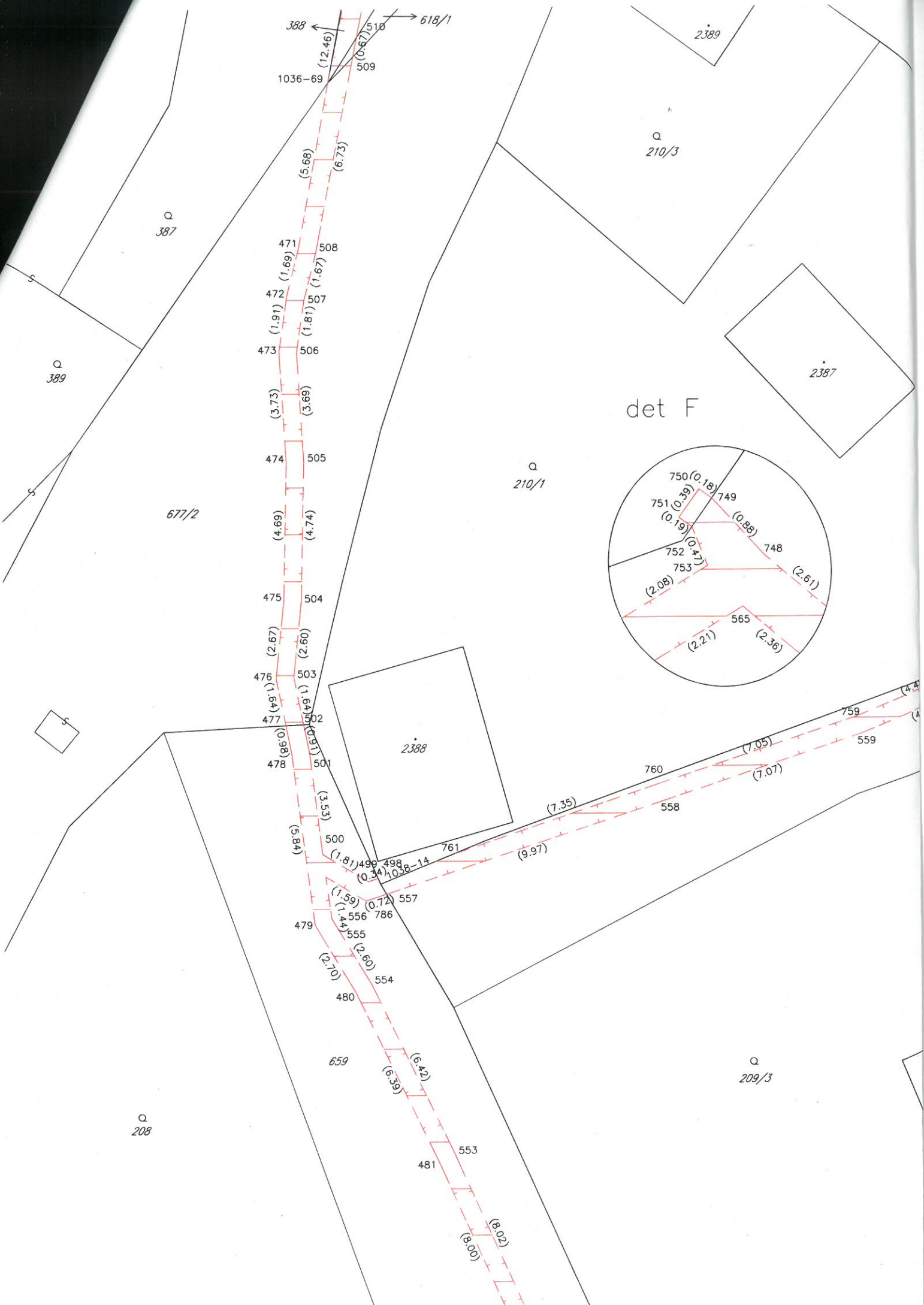

388 ← 618/1
510
509
1036-69
(12.46)
(0.67)

2389

a
210/3

a
387

a
389

2387

det F

a
210/1

677/2

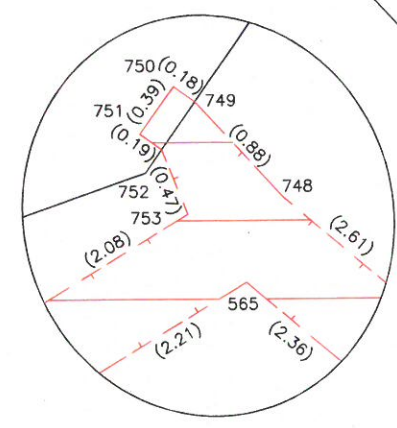

2388

759
559

760
558

499 498
0.34 0.38-14

557
556 786

659

a
209/3

a
208

481 553

553
(8.02)
(8.00)

3

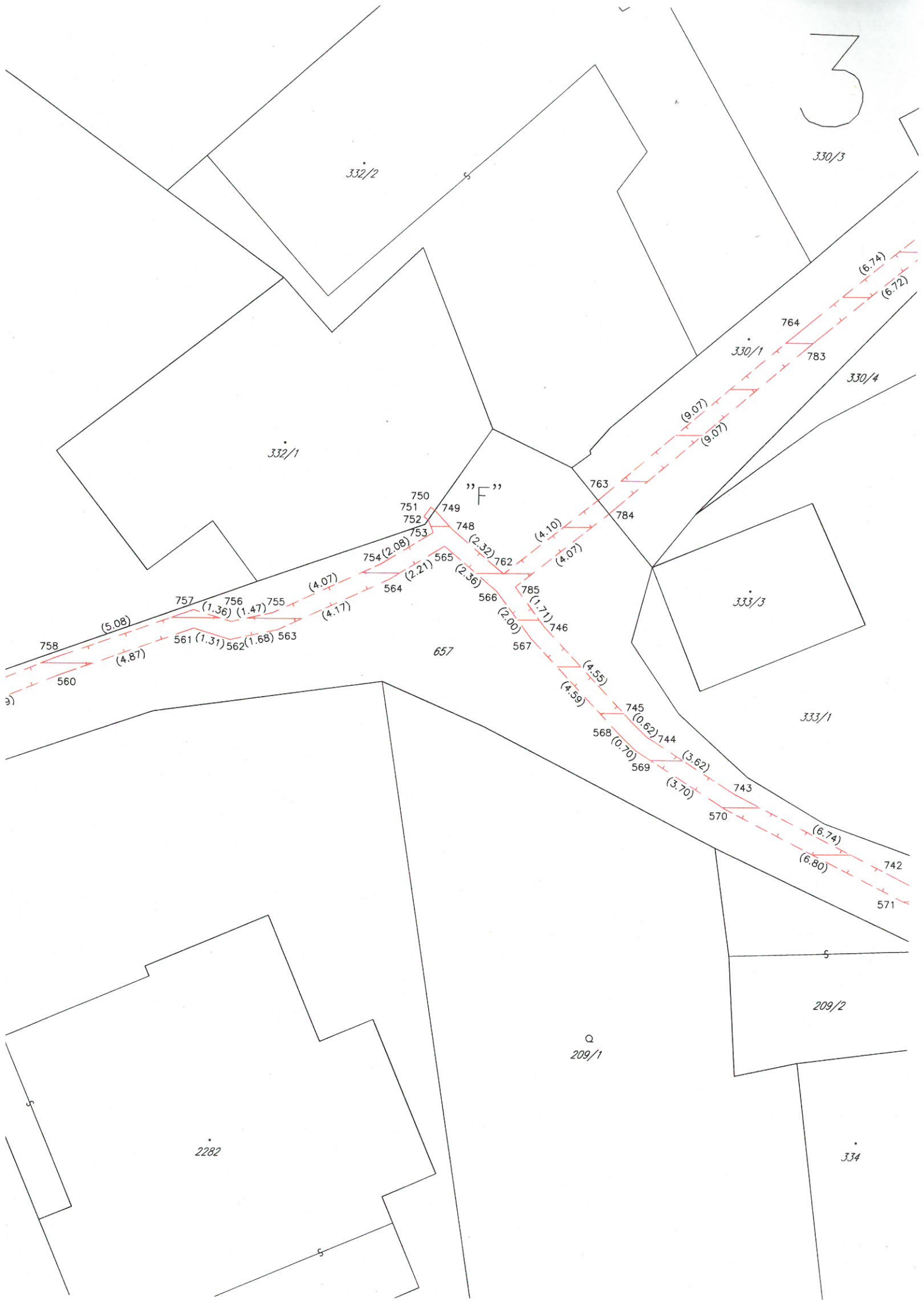

332/2

330/3

330/1

330/4

332/1

"F"

333/3

333/1

657

Q
209/1

209/2

2282

334

(6.74)

(6.72)

(9.07)

(9.07)

(4.10)

(4.07)

(4.07)

(4.17)

(5.08)

(4.87)

(1.36)

(1.47)

(2.08)

(2.21)

(2.32)

(2.36)

(2.00)

(1.71)

(4.55)

(4.59)

(0.62)

(3.62)

(3.70)

(6.74)

(6.80)

(6.74)

(6.80)

(6.74)

(6.80)

(6.74)

(6.80)

(6.74)

(6.80)

(6.74)

(6.80)

(6.74)

(6.80)

(6.74)

(6.80)

(6.74)

(6.80)

(6.74)

(6.80)

2098

327

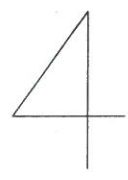

8/1

1039-79 707
 709 711
 710 711 (2.34)
 713 706

det I

325

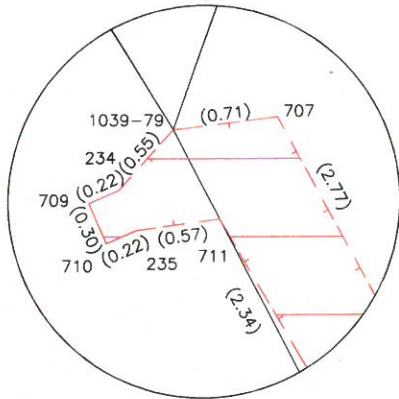

Q 212/1

det J

Q 211/2

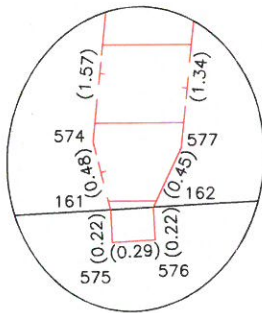

Q 213

Q 212/2

211/4

718 701
 (5.58) (5.62)

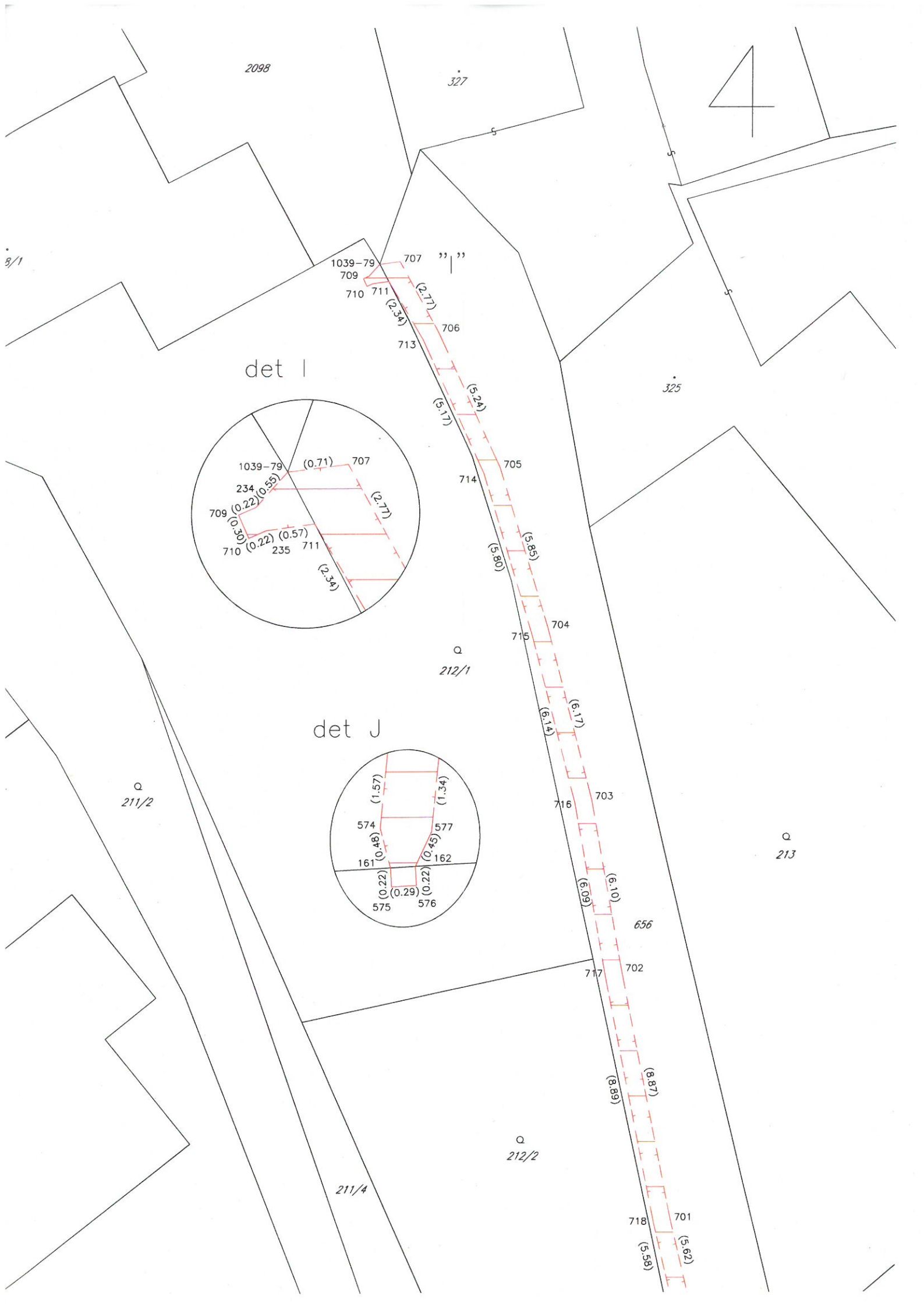

det L

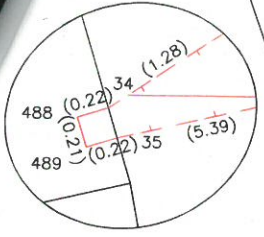

det K

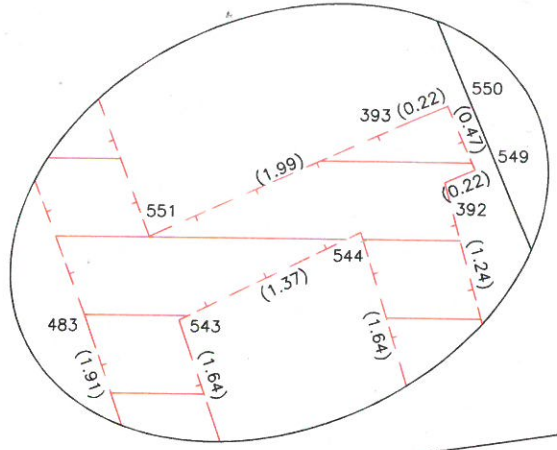

2282

det M

378

Q 208

2261

488

659

"M"

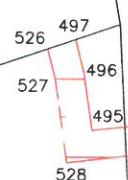

Q 203/1

202/20

202/19

202/21

"N"

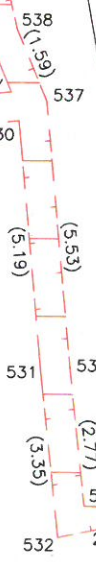

193

5

334

Q
209/3

Q
209/1

Q
207

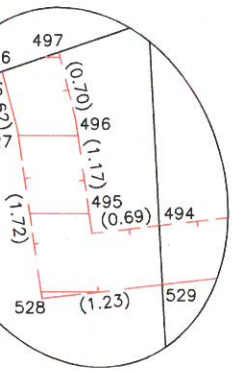

Q
206

Q
205

det N

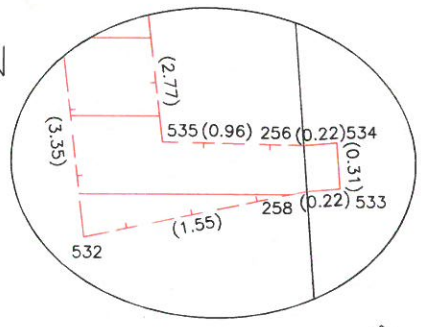

355

354/2

354/1

det O

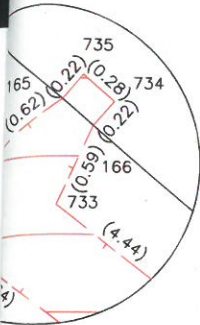

Q 211/1

Q 211/2

211/4

Q 212/2

"P"

246.3

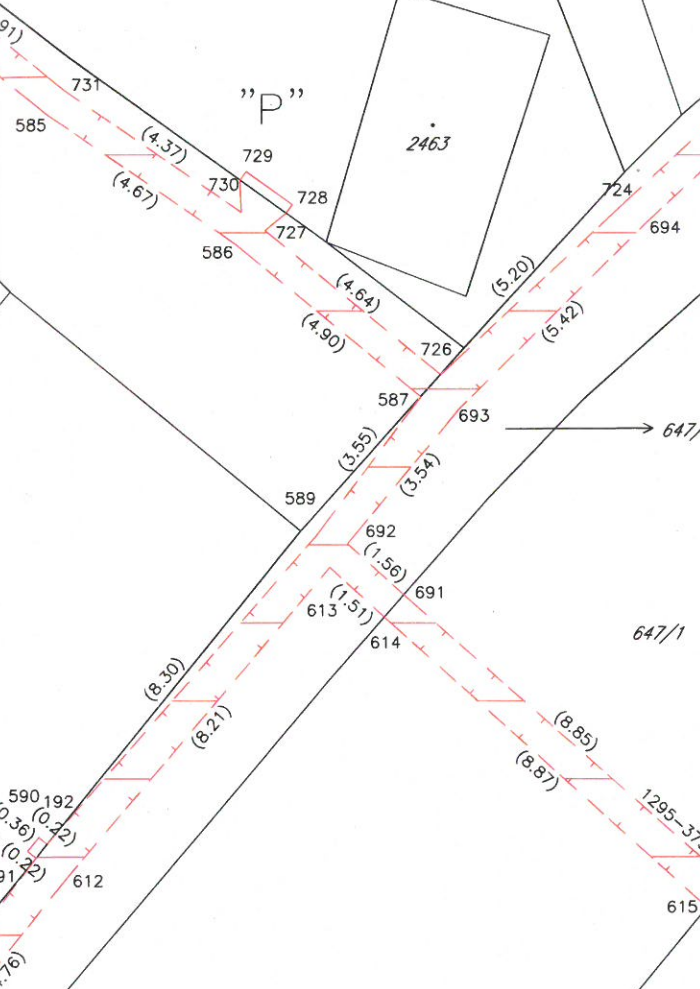

647/1

647/25

360

358/1

"Q"

det Q

Q 199

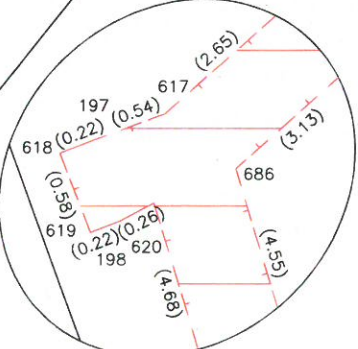

647/23

658

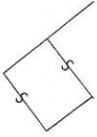

S

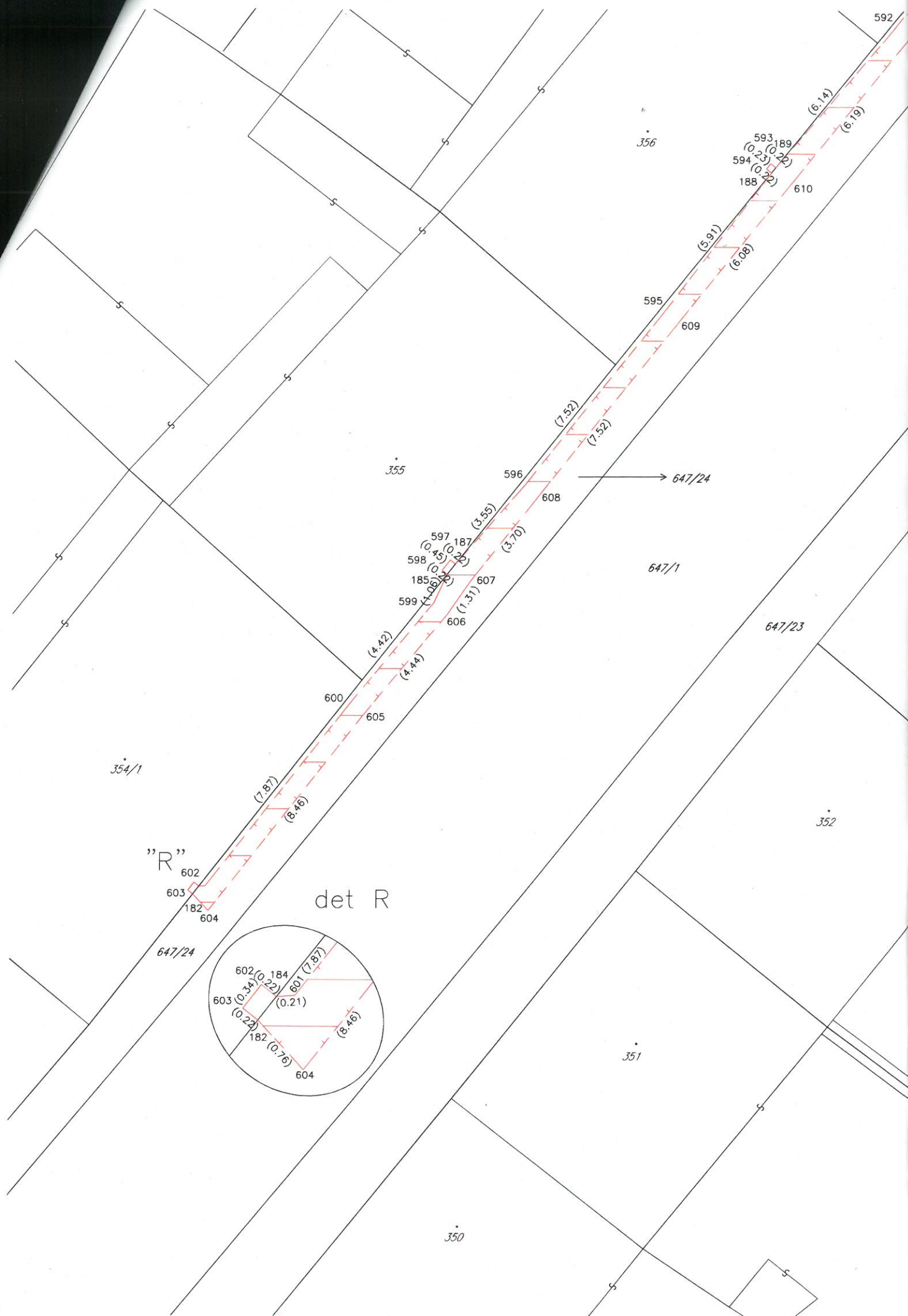

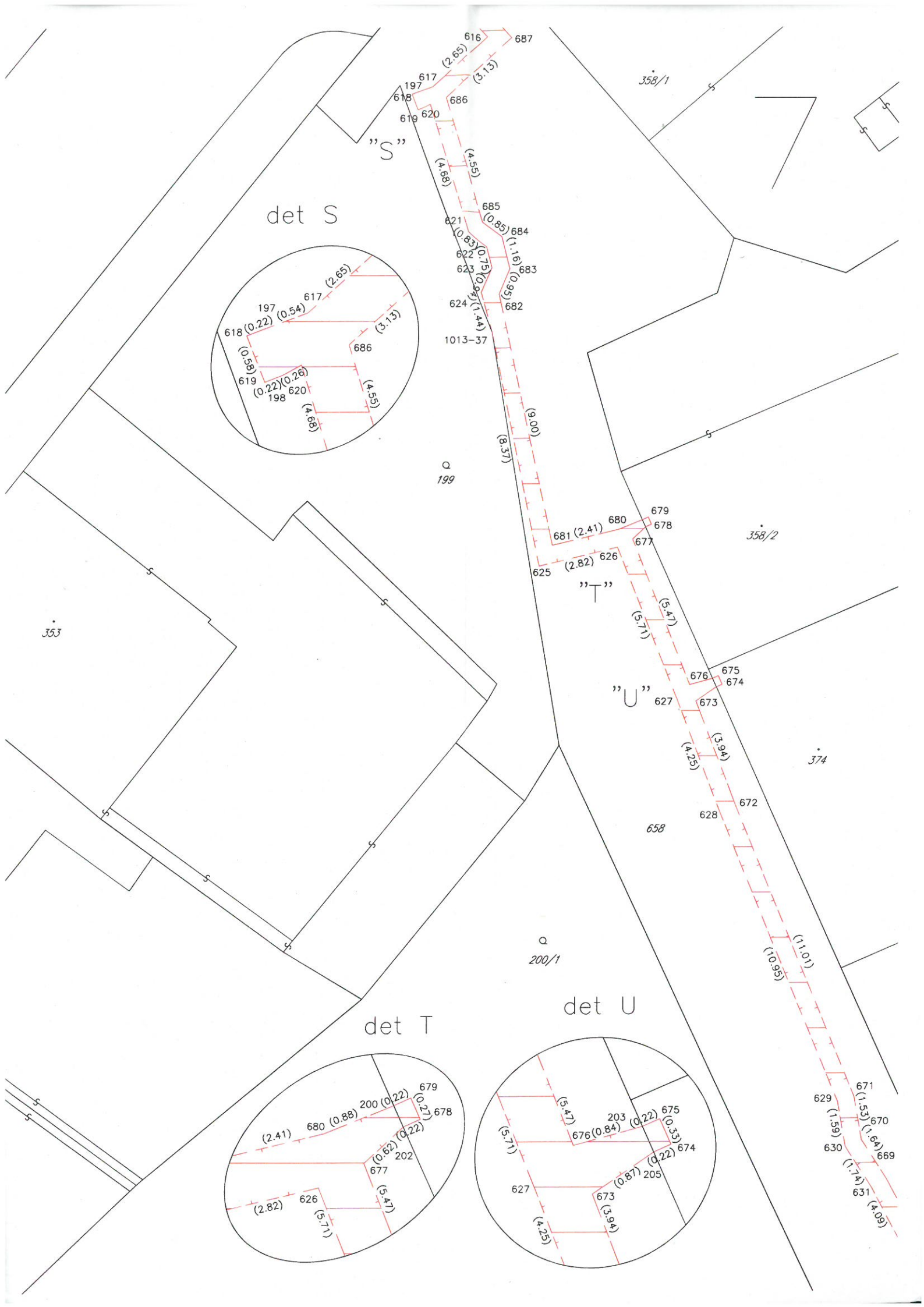

det S

det T

det U

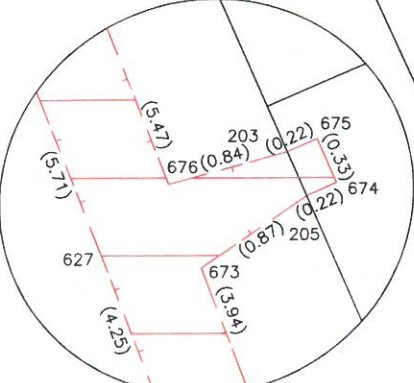
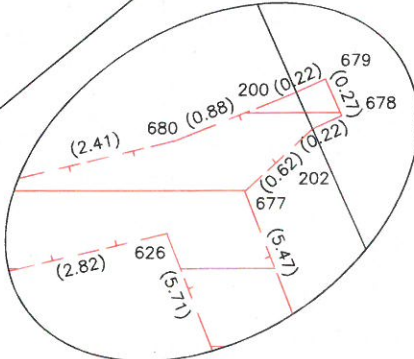
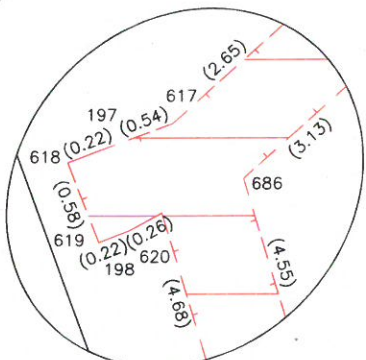

Q 199

Q 200/1

353

358/1

358/2

374

658

629

671

670

630

669

631

668

632

667

666

633

665

664

634

663

662

635

661

660

636

659

658

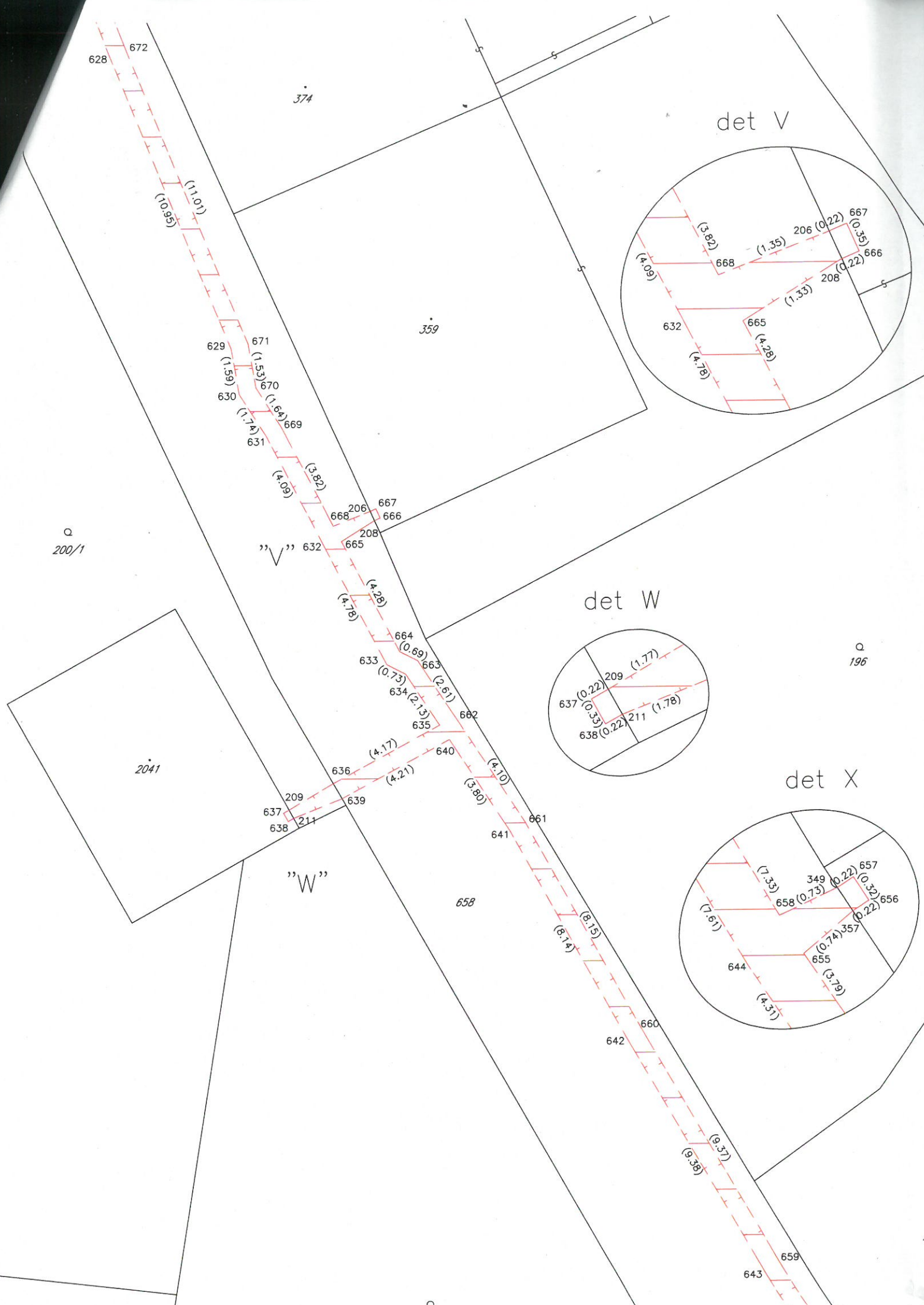

det V

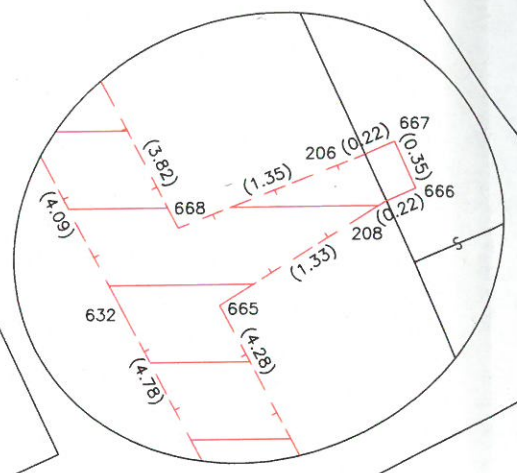

det W

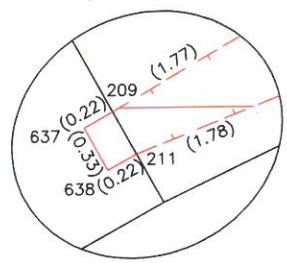

det X

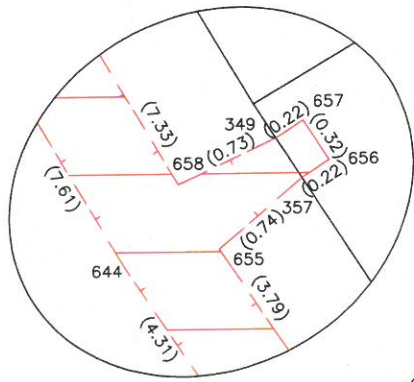

Q
200/1

Q
196

W

Q

