

# VÝKAZ DOSAVADNÍHO A NOVÉHO STAVU ÚDAJŮ KATASTRU NEMOVITOSTÍ

Dosavadní stav			Nový stav													
Označení pozemku parc. číslem	Výměra parcely		Druh pozemku	Označení pozemku parc. číslem	Výměra parcely		Druh pozemku	Typ stavby	Způsob využití	Způsob využití	Porovnání se stavem evidence právních vztahů					
	ha	m <sup>2</sup>			Způsob využití	ha					m <sup>2</sup>	Způsob využití	Způsob využití	Díl přechází z pozemku označeného v katastru nemovitostí	Číslo listu vlastnictví	Výměra dílu
6/4												6/4	195			

Oprávněný : E.ON Distribuce, a.s.  
Druh věcného břemene : dle smlouvy

Seznam souřadnic (S-JTSK)

Detail:A

Souřadnice pro zápis do KN

Č. bodu	Y	X	kód kv.	Poznámka
158-7	530795.59	1170302.41	3	
158-10	530808.51	1170305.53	3	
164-68	530793.65	1170311.36	4	
532-1	530803.98	1170316.87	3	
8	530803.77	1170314.72	3	věcné břemeno
9	530803.91	1170314.24	3	věcné břemeno
10	530795.36	1170311.77	3	věcné břemeno
11	530795.52	1170311.29	3	věcné břemeno
14	530804.75	1170314.95	3	věcné břemeno
15	530804.94	1170314.48	3	věcné břemeno
16	530793.68	1170311.23	4	věcné břemeno
17	530793.78	1170310.74	4	věcné břemeno

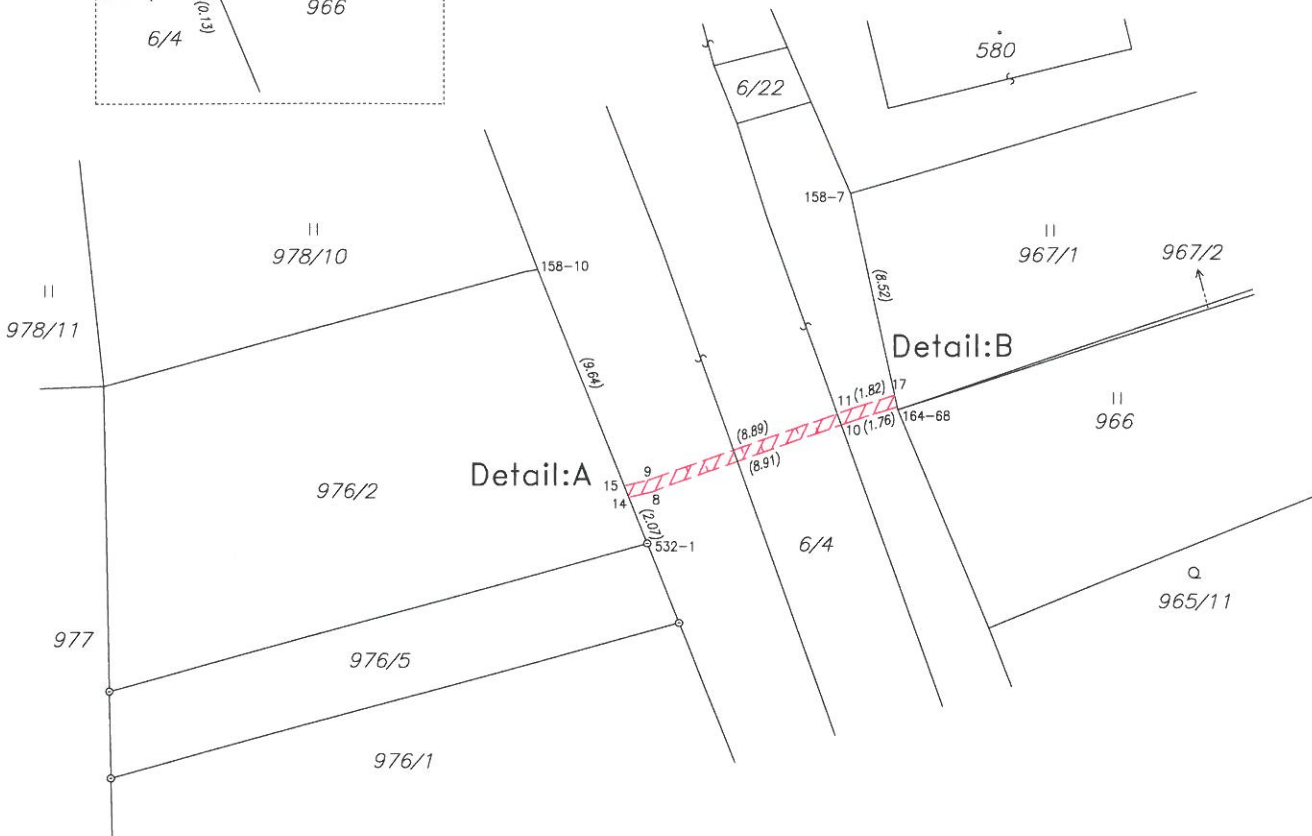
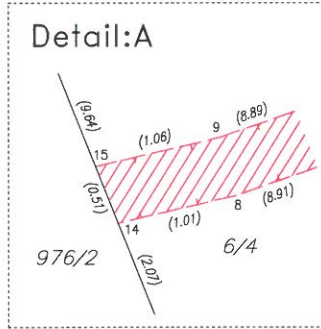
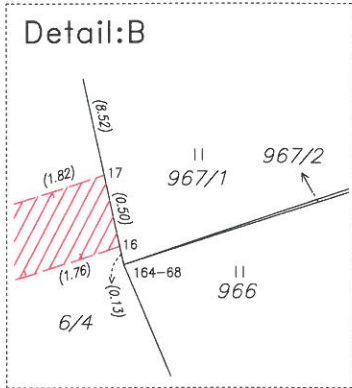

## GEOMETRICKÝ PLÁN pro

vymezení rozsahu věcného břemene k části pozemku

Vyhotovitel: **HD GEO, s.r.o., IČ 26941031**  
Nevšová 4, 763 21 Slavičín  
tel.: 571 110 926, email: hdgeo@hdgeo.cz

Číslo plánu: 672-938a/2015

Okres: Zlín

Obec: Pohořelice

Kat. území: Pohořelice u Napajedel

Mapový list: Napajedla 2-5/21

Dosavadním vlastníkům pozemků bylo poskytnuta možnost seznámit se v terénu s průběhem navrhovaných nových hranic, které byly označeny předepsaným způsobem:

Geometrický plán ověřil úředně oprávněný zeměměřický inženýr:

Jméno, příjmení: Ing. Michal Hladiš

Číslo položky seznamu úředně oprávněných zeměměřických inženýrů: 2679 / 2014

Dne: 9. 11. 2015 Číslo: 1090 / 2015

Naležitostmi a přesností odpovídá právním předpisům.

Katastrální úřad souhlasí s očišlováním parcel.

KÚ pro Zlínský kraj  
KP Zlín  
Ing. Anna Bačová  
PGP-1598/2015-705  
2015.11.19 14:25:29 CET

Stejnopis ověřil úředně oprávněný zeměměřický inženýr:

Jméno, příjmení: Ing. Michal Hladiš

Číslo položky seznamu úředně oprávněných zeměměřických inženýrů: 2679 / 2014

Dne: 23. 11. 2015 Číslo: 1125 / 2015

Tento stejnopis odpovídá geometrickému plánu v elektronické podobě uloženému v dokumentaci katastrálního úřadu.

Ověření stejnopisu geometrického plánu v listinné podobě.



*Handwritten signature of Ing. Michal Hladiš*