





ZMĚNOVÝ LIST STAVBY

Název stavby: „Stavební úpravy budovy pro sociální služby, Karlova 495, Hořice“

ZMĚNA č.: 1 – úpravy základů, revize č. 2 – 08.9.2023		k SOD: ze dne 29. 06. 2023												
zhotovitel: společnost „VALC HK a ELEKTRO MOSEV – HOŘICE“ VALC, s.r.o., IČ: 45537151, DIČ: CZ45537151 sidlo: Pražská třída 13/84 ELEKTRO MOSEV, spol. s r.o., IČ: 42228573, DIČ: CZ42228573 sidlo: Vážní 1171, 500 03 Hradec Králové	objednatel: Město Hořice, náměstí Jiřího z Poděbrad 342, 50801 Hořice, IČ: 002 71 560													
1. změna předmětu díla														
specifikace návrhu změny: V průběhu provádění prací došlo v důsledku stavu skrytých konstrukcí ke zjištění, že pro zdárné dokončení díla je nezbytné realizovat práce v upraveném rozsahu plnění. Na základě ověření stávajících původně skrytých základových konstrukcí bylo zjištěno, že jejich provedení nespĺňuje v řadě míst projekční předpoklad a je nutné tyto konstrukce upravit tak, aby splňovaly požadavky projektové dokumentace. S ohledem na tyto požadavky je nutné u vybraných stěn provést nové základy, prohloubení a sanaci základů – viz Změna č. 1 – úpravy základů – revize č.2 – 8.9.2023.														
specifikace prací a dodávek, které budou souviset se změnou: Položkový soupis prací s oceněným výkazem výměr je přílohou tohoto změnového listu. Ocenění je provedeno podle v souladu s čl. IV, odstavec 4.2., platné SOD. Změna prováděna podle § 222, odstavce 6, ZZVZ v platném znění.														
2. změna ceny díla														
přípočty a odpočty: Přílohou změnového listu je položkově oceněný soupis prací s výkazem výměr, obsahující přípočty (vícepráce) a odpočty (méněpráce), kdy celkovým výsledkem je přípočet.														
	<table border="1"><thead><tr><th>POPIS</th><th>VÍCEPRÁCE / MĚNĚPRÁCE</th><th>% podíl k základnímu rozpočtu podle SOD</th></tr></thead><tbody><tr><td>Vícepráce (bez DPH)</td><td>2 792 947,42 Kč</td><td></td></tr><tr><td>Méněpráce (bez DPH)</td><td>-154 582,19 Kč</td><td></td></tr><tr><td>Rozdíl za ZL celkem (bez DPH):</td><td>2 638 365,23 Kč</td><td>%</td></tr></tbody></table>	POPIS	VÍCEPRÁCE / MĚNĚPRÁCE	% podíl k základnímu rozpočtu podle SOD	Vícepráce (bez DPH)	2 792 947,42 Kč		Méněpráce (bez DPH)	-154 582,19 Kč		Rozdíl za ZL celkem (bez DPH):	2 638 365,23 Kč	%	
POPIS	VÍCEPRÁCE / MĚNĚPRÁCE	% podíl k základnímu rozpočtu podle SOD												
Vícepráce (bez DPH)	2 792 947,42 Kč													
Méněpráce (bez DPH)	-154 582,19 Kč													
Rozdíl za ZL celkem (bez DPH):	2 638 365,23 Kč	%												
3. změna harmonogramu realizace díla														
ovlivnění harmonogramu prodloužení lhůty výstavby (+): 2 měsíce zkrácení lhůty výstavby (-): bez vlivu na smluvní harmonogram a termíny plnění:														

4. vyjádření TDI a AD	
S výše uvedeným souhlasím, jedná se o práce nezbytné pro zdárné dokončení díla.	 <i>podpis:</i>
S výše uvedeným souhlasím. K uvedenému byla předložena potřebná prováděcí dokumentace pro realizaci.	ATELIÉR ZÍDKA, architektonická kancelář, s.r.o.  <i>podpis:</i>
5. potvrzení objednávky změny	
<i>zhotovitel:</i> VALC, s.r.o.	<i>objednatel:</i>
<i>datum:</i> 22-09-2023	<i>datum:</i> 22-09-2023
<i>jméno, příjmení:</i> Ing. Pavel valc	<i>jméno, příjmení:</i> 
<i>podpis:</i> 	<i>podpis:</i> 

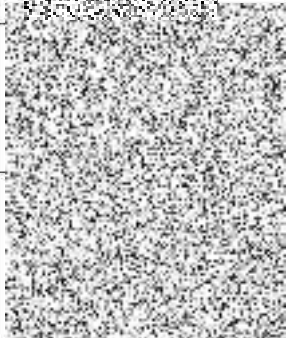
KRYCI LIST ROZPOCTU

Název stavby	Karlova 495, Hořice	JKSO	
Název objektu	Stavební úpravy budovy pro sociální služby Karlova čp. 495, Hořice - změny	EČO	
Název části	Úpravy základů - revize 2	Místo	
Objednatel		IČO	DIČ
Projektant			
Zhotovitel			
Zpracoval			
Rozpočet číslo		Dne	18.09.2023
		CZ-CPV	
		CZ-CPA	

Měrné a účelové jednotky

Počet	Náklady / 1 m.j.	Počet	Náklady / 1 m.j.	Počet	Náklady / 1 m.j.
0	0,00	0	0,00	0	0,00

Rozpočtové náklady v CZK

A	Základní rozp. náklady	B	Doplňkové náklady	C	Náklady na umístění stavby			
1	HSV Dodávky	94 680,68	8	Práce přesčas	0,00	13	Zařízení staveniště	0,00
2	Montáž	2 469 594,69	9	Bez pevné podl.	0,00	14	Mimostav. doprava	0,00
3	PSV Dodávky	21 424,50	10	Kulturní památka	0,00	15	Územní vlivy	0,00
4	Montáž	52 665,36	11		0,00	16	Provozní vlivy	0,00
5	"M" Dodávky	0,00				17	Ostatní	0,00
6	Montáž	0,00				18	VRN z rozpočtu	0,00
7	ZRN (ř. 1-6)	2 638 365,23	12	DN (ř. 8-11)		19	VRN (ř. 13-18)	0,00
20	HZS	0,00	21	Kompl. činnost	0,00	22	Ostatní náklady	0,00

Projektant, Zhotovitel, Objednatel

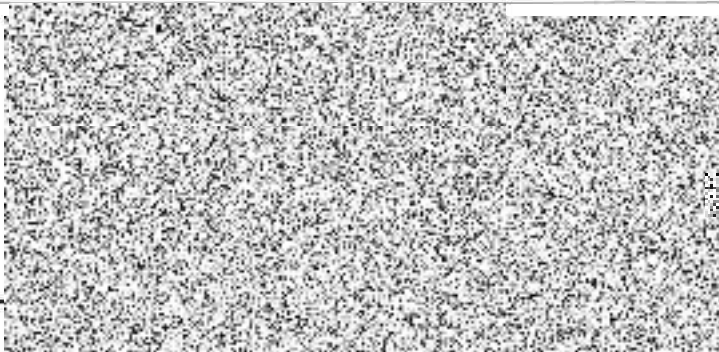

D	Celkem bez DPH	2 638 365,23
	DPH %	Základ daně
	snížená 15,0	0,00
	základní 21,0	2 638 365,23
	Cena s DPH	3 192 421,93

E	Přípočty a odpočty	
	Dodá zadavatel	0,00
	Klouzavá doložka	0,00
	Zvýhodnění	0,00

Rekapitulace objektů stavby

Stavba: Karlova 495, Hořice

Objednatel:

Zhotovitel:

Místo:

Kód	Zakázka	Cena bez DPH	DPH základní	Cena s DPH
Změna č. 1	Úpravy základů - revize 2	2 638 365,23	554 056,70	3 192 421,93
3-1-A1-D.1.0	ZVP - HLAVNÍ - SO 01 - DEMOLICE - STAVEBNÍ	705 738,48	148 205,08	853 943,56
4-1-A2-D.1.01(2)	ZVP - HLAVNÍ - SO 02 - ÚPRAVY - STAVEBNÍ	1 932 626,75	405 851,62	2 338 478,37
Celkem		2 638 365,23 Kč	554 056,70 Kč	3 192 421,93 Kč

KRYCI LIST ROZPOCTU

Název stavby	Karlova 495, Hořice	JKSO	801 19 1
Název objektu	Stavební úpravy budovy pro sociální služby Karlova čp. 495, Hořice - změny	EČO	
Název podčásti	ZVP - HLAVNÍ - SO 01 - DEMOLICE - STAVEBNÍ	Místo	Karlova čp. 495, Hořice
Objednatel	Město Hořice	IČO	00271560
Projektant	Ateliér Zídka, arch. kancelář, spol. s r.o.	DIČ	CZ00271560
Zhotovitel			
Zpracoval			
	Rozpočet číslo	Dne	
	<input type="text"/>	18.09.2023	
		CZ-CPV	
		CZ-CPA	

Měrné a účelové jednotky

Počet	Náklady / 1 m.j.	Počet	Náklady / 1 m.j.	Počet	Náklady / 1 m.j.
0	0,00	0	0,00	0	0,00

Rozpočtové náklady v CZK

A		Základní rozp. náklady		B		Doplňkové náklady		C		Náklady na umístění stavby	
1	HSV	Dodávky	148 200,00	8	Práce přesčas		0,00	13	Zařízení staveniště		0,00
2		Montáž	549 851,58	9	Bez pevné podl.		0,00	14	Mimostav. doprava		0,00
3	PSV	Dodávky	0,00	10	Kulturní památka		0,00	15	Územní vlivy		0,00
4		Montáž	7 686,90	11			0,00	16	Provozní vlivy		0,00
5	"M"	Dodávky	0,00					17	Ostatní		0,00
6		Montáž	0,00					18	VRN z rozpočtu		0,00
7	ZRN (ř. 1-6)		705 738,48	12	DN (ř. 8-11)			19	VRN (ř. 13-18)		0,00
20	HZS		0,00	21	Kompl. činnost		0,00	22	Ostatní náklady		0,00

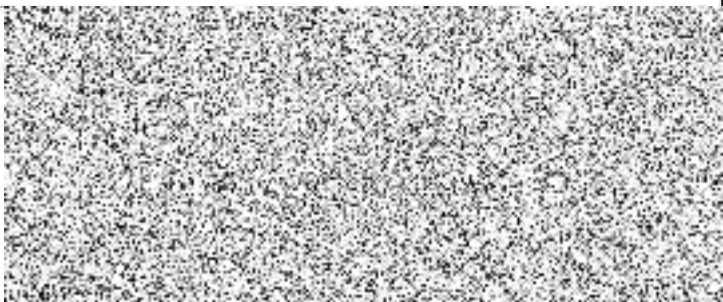
Projektant, Zhotovitel, Objednatel				D Celkem bez DPH				705 738,48
				DPH	%	Základ daně	DPH celkem	
				snížená	15,0	0,00	0,00	
				základní	21,0	705 738,48	148 205,08	
				Cena s DPH				853 943,56
				E Přípočty a odpočty				
				Dodá zadavatel				0,00
				Klouzavá doložka				0,00
				Zvýhodnění				0,00

ROZPOČET S VÝKAZEM VÝMĚR

Stavba: Karlova 495, Hořice

Objekt: Stavební úpravy budovy pro sociální služby Karlova čp. 495, Hořice - změny

Podčást: ZVP - HLAVNÍ - SO 01 - DEMOLICE - STAVEBNÍ

Objednatel: Město Hořice

Zhotovitel:

Místo: Karlova čp. 495, Hořice

Zpracoval:



Datum: 18. 9. 2023

Č.	TV	Kód položky	Popis	MJ	Množství celkem	Cena jednotková	Cena celkem	Cenová soustava
----	----	-------------	-------	----	-----------------	-----------------	-------------	-----------------

D HSV Práce a dodávky HSV 698 051,58

D 1 Zemní práce 488 232,36

1	K	113105111	Rozebrání dlažeb z lomového kamene s přemístěním hmot na skládku na vzdálenost do 3 m nebo s naložením na dopravní prostředek, kladených na sucho	m2	4,139	128,30	531,03	SOD
---	---	-----------	---	----	-------	--------	--------	-----

dle detailu Z1 a Z9

"sklep 0.08" 0,7*3,62

2,534

Mezisoučet

2,534

ponechání suterénu - detail Z8

"nové základy" 2,7*0,45+0,75*1,3*+1,0*0,4

1,605

Mezisoučet

1,605

Součet

4,139

900	K	131153202	Hloubení zapažených jam a zářezů strojně s urovnáním dna do předepsaného profilu a spádu v omezeném prostoru v hornině třídy těžitelnosti I skupiny 1 a 2 přes 20 do 50 m3	m3	138,249	426,15	58 914,81	ÚRS 2023/02 x 0,8489
-----	---	-----------	--	----	---------	--------	-----------	----------------------

ztížené výkopy v prostoru nebo vedle základů

"dle detailu Z1 a Z9" 53,355

53,355

"dle detailu Z3" 5,704

5,704

"dle detailu Z4, 5" 0,936

0,936

"ponechání suterénu - nové základy" 0,77

0,770

Mezisoučet

60,765

ztížené výkopy pod stávající stěnou

"dle detailu Z1 a Z9" 63,73

63,730

"dle detailu Z3" 12,844

12,844

"dle detailu Z4, 5" 0,91

0,910

Mezisoučet

77,484

Součet

138,249

901	K	132211401	Hloubená vykopávka pod základy ručně s přehozením výkopku na vzdálenost 3 m nebo s naložením na dopravní prostředek v hornině třídy těžitelnosti I skupiny 3	m3	77,484	1 935,49	149 969,51	ÚRS 2023/02 x 0,8489
-----	---	-----------	--	----	--------	----------	------------	----------------------

dle detailu Z1 a Z9

"1.01" 0,8*(2,0-0,3)*(13,15+2,14)+1,0*(2,0-0,3)*8,0

34,394

"1.01 nad suterénem" 0,8*(2,0-0,3)*8,6

11,696

"1.21A,B" 0,8*(1,5-0,3)*(4,5*2)

8,640

"1.34" 0,9*0,5*10,0*2

9,000

Mezisoučet

63,730

dle detailu Z3

"1.02, 1.03" 0,8*1,25*(4,0+1,1+5,15)

10,250

"1.13" 0,85*1,25*1,5

1,594

"1.08" 0,8*1,25*1,0

1,000

Mezisoučet

12,844

dle detailu Z4, 5

"1.07" 0,35*0,25*5,2

0,455

"1.08" 0,35*0,25*5,2

0,455

Mezisoučet

0,910

Součet

77,484

8	K	139711111	Vykopávka v uzavřených prostorech ručně v hornině třídy těžitelnosti I skupiny 1 až 3	m3	64,759	1 187,50	76 901,31	SOD
---	---	-----------	---	----	--------	----------	-----------	-----

dle detailu Z1 a Z9

ROZPOČET S VÝKAZEM VÝMĚR

Stavba: Karlova 495, Hořice

Objekt: Stavební úpravy budovy pro sociální služby Karlova čp. 495, Hořice - změny

Podčást: ZVP - HLAVNÍ - SO 01 - DEMOLICE - STAVEBNÍ

Objednatel: Město Hořice

Zhotovitel:

Místo: Karlova čp. 495, Hořice

Zpracoval: 

Datum: 18. 9. 2023

Č.	TV	Kód položky	Popis	MJ	Množství celkem	Cena jednotková	Cena celkem	Cenová soustava
			postupné výkopy a vedlejší pomocné lavice výkopů					
			" 1.01 na úroveň cca -1,6 m" 2,03*16,5*1,3		43,544			
			"0.09" 0,6*3,6*0,3		0,648			
			"1.08" 0,7*0,95*6,26		4,163			
			"1.34" 0,5*0,5*10,0*2		5,000			
			Mezisoučet		53,355			
			dle detailu Z3					
			"1.02, 1.03" 1,57*0,6*5,1		4,804			
			"1.13" 0,6*0,6*1,5		0,540			
			"1.08" 0,6*0,6*1,0		0,360			
			Mezisoučet		5,704			
			dle detailu Z4, 5					
			"1.07" 0,5*0,3*5,2		0,780			
			"1.08" 0,3*0,1*5,2		0,156			
			Mezisoučet		0,936			
			ponechání suterénu - detail Z8					
			"nové základy" 2,7*0,45*0,3+0,75*1,3*0,3+1,0*0,4*0,3		0,777			
			"výkop pod stávajícími schody" 1,05*1,5*2,0*0,35		1,103			
			"odstranění nánosů" 2,7*7,12*0,15		2,884			
			Mezisoučet		4,764			
			Součet		64,759			
10	K	151101101	Zřízení pažení a rozepření stěn rýh pro podzemní vedení příložně pro jakoukoliv mezerovitost, hloubky do 2 m	m2	65,268	135,90	8 869,92	SOD
			dle detailu Z1 a Z9					
			"1.01 - pažení stěn po úsecích" (15,0+15,0*2,0)*1,3		58,500			
			Mezisoučet		58,500			
			dle detailu Z3					
			"1.02, 1.03" (5,0+1,57*4)*0,6		6,768			
			Mezisoučet		6,768			
			Součet		65,268			
11	K	151101111	Odstranění pažení a rozepření stěn rýh pro podzemní vedení s uložením materiálu na vzdálenost do 3 m od kraje výkopu příložně, hloubky do 2 m	m2	65,268	75,00	4 895,10	SOD
902	K	162211201	Vodorovné přemístění výkopku nebo sypaniny nošením s vyprázdněním nádoby na hromady nebo do dopravního prostředku na vzdálenost do 10 m z horniny třídy těžitelnosti I, skupiny 1 až 3	m3	142,243	241,94	34 414,27	ÚRS 2023/02 x 0,8489
			"vykopávka pod základy" 77,484		77,484			
			"vykopávka v uzavřeném prostředí" 64,759		64,759			
			Součet		142,243			
903	K	162211209	Vodorovné přemístění výkopku nebo sypaniny nošením s vyprázdněním nádoby na hromady nebo do dopravního prostředku na vzdálenost do 10 m Příplatek za každých dalších 10 m k ceně -1201	m3	284,486	219,87	62 549,94	ÚRS 2023/02 x 0,8489
			142,243*2 "Přepočtené koeficientem množství"		284,486			
13	K	162751117	Vodorovné přemístění výkopku nebo sypaniny po suchu na obvyklém dopravním prostředku, bez naložení výkopku, avšak se složením bez rozhrnutí z horniny třídy těžitelnosti I skupiny 1 až 3 na vzdálenost přes 9 000 do 10 000 m	m3	195,093	467,40	91 186,47	SOD
			"vykopávka pod základy" 77,484		77,484			
			"vykopávka v uzavřeném prostředí" 64,759		64,759			
			"dopočet dle původní PD ponechání části suterénu" 60,26-1,3*2,85*2,0		52,850			
			Součet		195,093			

ROZPOČET S VÝKAZEM VÝMĚR

Stavba: Karlova 495, Hořice

Objekt: Stavební úpravy budovy pro sociální služby Karlova čp. 495, Hořice - změny

Podčást: ZVP - HLAVNÍ - SO 01 - DEMOLICE - STAVEBNÍ

Objednatel: Město Hořice

Zhotovitel:

Místo: Karlova čp. 495, Hořice

Zpracoval: 

Datum: 18.9.2023

Č.	TV	Kód položky	Popis	MJ	Množství celkem	Cena jednotková	Cena celkem	Cenová soustava
			stávající úroveň -0,06 m					
			stávající podlaha vybourání -0,2 m					
			výkop do úrovně -0,55 m					
			17,958-4,26*5,84*0,35		9,251			
			Součet		9,251			
			9,251*-1 "Přepočtené koeficientem množství"		-9,251			
82	K	974029666	Vysekání rýh ve zdivu kamenném pro vtažování nosníků, před vybouráním otvoru do hl. 150 mm, při výšce nosníku do 250 mm	m	7,000	517,90	3 625,30	SOD
			ponechání suterénu - detail Z8					
			"drážka ve stěně pro nosník" 3,5*2		7,000			
			Součet		7,000			
83	K	975121111	Jednořadé podchycení konstrukcí systémovými prvky samostatnými stojkami výšky podepření do 4 m, zatížení do 750 kg/m zařízení	m	53,640	117,30	6 291,97	SOD
			provizorní podepření stávajících základů dle detailu Z1 a Z9					
			"1.01" 13,15+2,14+8,0+8,6		31,890			
			"1.21A,B" 4,5*2		9,000			
			Mezisoučet		40,890			
			dle detailu Z3					
			"1.02, 1.03" 4,0+1,1+5,15		10,250			
			"1.13" 1,5		1,500			
			"1.08" 1,0		1,000			
			Mezisoučet		12,750			
			Součet		53,640			
89	K	985222111	Sběrání a třídění kamene nebo cihel ručně ze sutí s očištěním kamene	m3	-3,151	2 617,10	-8 246,48	SOD
			D0.045 - čištění kamene podlah sklepu sever - revize					
			31,513*0,1		3,151			
			Součet		3,151			
			3,151*-1 "Přepočtené koeficientem množství"		-3,151			
D 997			Přesun sutě				211 781,40	
90	K	997013111	Vnitrostaveništní doprava sutí a vybouraných hmot vodorovně do 50 m svísele s použitím mechanizace pro budovy a haly výšky do 6 m	t	-29,509	522,90	-15 430,26	SOD
			"Sut' odpočty" -29,509		-29,509			
			Součet		-29,509			
904	K	997013211	Vnitrostaveništní doprava sutí a vybouraných hmot vodorovně do 50 m svísele ručně pro budovy a haly výšky do 6 m	t	71,017	857,39	60 889,27	URS 2023/02 x 0,8489
			"sut' přípočty" 71,017		71,017			
			Součet		71,017			
93	K	997013501	Odvoz sutí a vybouraných hmot na skládku nebo meziskládku se složením, na vzdálenost do 1 km	t	41,508	56,10	2 328,60	SOD
94	K	997013509	Odvoz sutí a vybouraných hmot na skládku nebo meziskládku se složením, na vzdálenost Příplatek k ceně za každý další i započatý 1 km přes 1 km	t	415,080	4,80	1 992,38	SOD
			41,508*10 "Přepočtené koeficientem množství"		415,080			
95	K	997013871	Poplatek za uložení stavebního odpadu na recyklační skládce (skládkovné) směšného stavebního a demoličního zatříděného do Katalogu odpadů pod kódem 17 09 04	t	41,508	332,50	13 801,41	SOD

ROZPOČET S VÝKAZEM VÝMĚR

Stavba: Karlova 495, Hořice

Objekt: Stavební úpravy budovy pro sociální služby Karlova čp. 495, Hořice - změny

Podčást: ZVP - HLAVNÍ - SO 01 - DEMOLICE - STAVEBNÍ

Objednatel: Město Hořice

Zhotovitel:

Místo: Karlova čp. 495, Hořice

Zpracoval:



Datum: 18. 9. 2023

Č.	TV	Kód položky	Popis	MJ	Množství celkem	Cena jednotková	Cena celkem	Cenová soustava
96	K	997013873	Poplatek za uložení stavebního odpadu na recyklační skládce (skládkovné) zeminy a kamení zaříděného do Katalogu odpadů pod kódem 17 05 04 195*2 "Přepočtené koeficientem množství	t	390,000	380,00	148 200,00	SOD
					390,000			
D 998			Přesun hmot				-4 673,70	
97	K	998011002	Přesun hmot pro budovy občanské výstavby, bydlení, výrobu a služby s nosnou svíslou konstrukcí zděnou z cihel, tvárnic nebo kamene vodorovná dopravní vzdálenost do 100 m pro budovy výšky přes 6 do 12 m "hmotnost odpočty" -13,614 Součet	t	-13,614	349,20	-4 754,01	SOD
					-13,614			
					-13,614			
905	K	998018001	Přesun hmot pro budovy občanské výstavby, bydlení, výrobu a služby ruční - bez užití mechanizace vodorovná dopravní vzdálenost do 100 m pro budovy s jakoukoliv nosnou konstrukcí výšky do 6 m "Hmotnost připočty" 0,055 Součet	t	0,055	1 460,11	80,31	URS 2023/02 x 0,8489
					0,055			
					0,055			
D PSV			Práce a dodávky PSV				7 686,90	
D 762			Konstrukce tesařské				7 686,90	
118	K	762331812	Demontáž vázaných konstrukcí krovů sklonu do 60° z hranolů, hranolků, fošen, průřezové plochy přes 120 do 224 cm2 Zajištění stěn boční a vodorovné vzpěry "1.08" 3,0+3,0+3,0+3,5+3,5+4,0+4,0 "1.08" 5,5+5,5 "1.13" 3,0+3,0+3,0+3,0+3,5+3,5+3,5+3,5 "1.13" 3,0+3,0+3,0+3,0 "1.17" 3,0+3,0+3,0+3,0+3,5+3,5+3,5+3,5 "1.17" 4,5+4,5+4,5+4,5 Součet	m	117,000	65,70	7 686,90	SOD
					117,000			
					117,000			
Celkem							705 738,48	

KRYCI LIST ROZPOCTU

Název stavby	Karlova 495, Hořice	JKSO	801 19 1
Název objektu	Stavební úpravy budovy pro sociální služby Karlova čp. 495, Hořice - změny	EČO	
Název podčásti	ZVP - HLAVNÍ - SO 02 - ÚPRAVY - STAVEBNÍ	Místo	Karlova čp. 495, Hořice
Objednatel	Město Hořice	IČO	00271560
Projektant	Ateliér Zídka, arch. kancelář, spol. s r.o.	DIČ	CZ00271560
Zhotovitel			
Zpracoval			
	Rozpočet číslo	Dne	CZ-CPV
	<input type="text"/>	18.09.2023	<input type="text"/>
			CZ-CPA
			<input type="text"/>

Měrné a účelové jednotky

Počet	Náklady / 1 m.j.	Počet	Náklady / 1 m.j.	Počet	Náklady / 1 m.j.
0	0,00	0	0,00	0	0,00

Rozpočtové náklady v CZK

A	Základní rozp. náklady	B	Doplňkové náklady	C	Náklady na umístění stavby	
1	HSV Dodávky	-53 519,32	8 Práce přesčas	0,00	13 Zařízení staveniště	0,00
2	Montáž	1 919 743,11	9 Bez pevné podl.	0,00	14 Mimostav. doprava	0,00
3	PSV Dodávky	21 424,50	10 Kulturní památka	0,00	15 Územní vlivy	0,00
4	Montáž	44 978,46	11	0,00	16 Provozní vlivy	0,00
5	"M" Dodávky	0,00			17 Ostatní	0,00
6	Montáž	0,00			18 VRN z rozpočtu	0,00
7	ZRN (ř. 1-6)	1 932 626,75	12 DN (ř. 8-11)		19 VRN (ř. 13-18)	0,00
20	HZS	0,00	21 Kompl. činnost	0,00	22 Ostatní náklady	0,00

Projektant, Zhotovitel, Objednatel

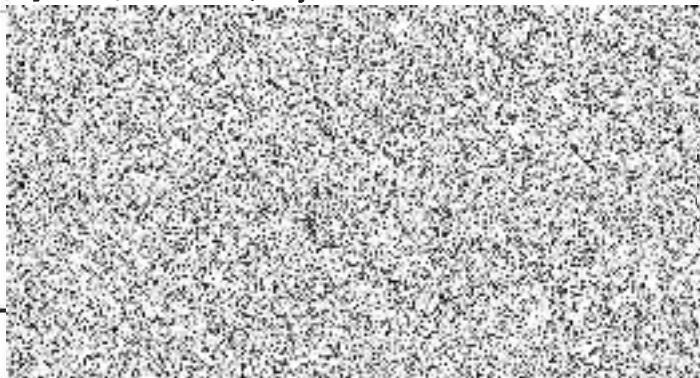

D Celkem bez DPH 1 932 626,75

DPH	%	Základ daně	DPH celkem
snížená	15,0	0,00	0,00
základní	21,0	1 932 626,75	405 851,62

Cena s DPH 2 338 478,37

E Přípočty a odpočty

Dodá zadavatel	0,00
Klouzavá doložka	0,00
Zvýhodnění	0,00

ROZPOČET S VÝKAZEM VÝMĚR

Stavba: Karlova 495, Hořice

Objekt: Stavební úpravy budovy pro sociální služby Karlova čp. 495, Hořice - změny

Podčást: ZVP - HLAVNÍ - SO 02 - ÚPRAVY - STAVEBNÍ

Objednatel: Město Hořice

Zhotovitel:

Místo: Karlova čp. 495, Hořice

Zpracoval:

Datum: 18. 9. 2023

Č.	TV	Kód položky	Popis	MJ	Množství celkem	Cena jednotková	Cena celkem	Genová soustava
D HSV			Práce a dodávky HSV				1 866 223,79	
D 2			Zakládání				956 659,00	
14	K	273362021	Výztuž základů desek ze svařovaných sítí z drátů typu KARI dle detailu Z4, 5 - KARI 6/100 - 4,44 kg/m3 boční přibetonávka "1.07" 0,6*5,2*2*4,44*1,3*0,001 "1.08" 0,45*5,2*2*4,44*1,3*0,001 Mezisoučet ponechání suterénu - detail Z8 "vrchní síť do podkladního betonu" 6,75*1,37*4,44*1,3*0,001 Součet	t	0,116	43 328,70	5 026,13	SOD
16	K	274321511	Základy z betonu železového (bez výztuže) pasy z betonu bez zvláštních nároků na prostředí tř. C 25/30 dle detailu Z4, 5 boční přibetonávka "1.07" 0,25*0,45*5,2*1,3 "1.08" 0,25*0,3*5,2*1,3 Součet	m3	1,268	3 557,20	4 510,53	SOD
20	M	31197009	tyč závitová Zn bílý DIN 975 8 8 M20 ! jedná se o základní položku ocenění! náklady! N0.13 - zesílení základů - revize (6,26/0,6+1)*4*2*1,0 (6,8/0,6+1)*4*2*1,0 Mezisoučet dle detailu Z4, 5 boční přibetonávka - sepnutí základu "1.07, 1.08" -1,0*10 Mezisoučet Součet 180,134*-1 "Přepočtené koeficientem množství	m	-180,134	192,90	-34 747,85	SOD
21	M	31197009-R13	Příplatek dle specifikace PD k základní položce - závitová tyč M20 dl. 1000 mm DIN 975 NEREZ !jedná se o příplatkovou položku z základní položce! !základní položka viz uznatelné náklady! N0.13 - zesílení základů - revize (6,26/0,6+1)*4*2*1,0 (6,8/0,6+1)*4*2*1,0 Mezisoučet dle detailu Z4, 5 boční přibetonávka - sepnutí základu "1.07, 1.08" -1,0*10 Mezisoučet Součet 180,134*-1 "Přepočtené koeficientem množství	m	-180,134	415,60	-74 863,69	SOD
25	K	279113141	Základové zdi z tvárnice ztraceného bednění včetně výplně z betonu bez zvláštních nároků na vliv prostředí třídy C 20/25, tloušťky zdiva 150 mm dle detailu Z1 a Z9	m2	70,425	996,60	70 185,56	SOD

ROZPOČET S VÝKAZEM VÝMĚR

Stavba: Karlova 495, Hořice

Objekt: Stavební úpravy budovy pro sociální služby Karlova čp. 495, Hořice - změny

Podčást: ZVP - HLAVNÍ - SO 02 - ÚPRAVY - STAVEBNÍ

Objednatel: Město Hořice

Zhotovitel:

Místo: Karlova čp. 495, Hořice

Zpracoval: 

Datum: 18. 9. 2023

Č.	TV	Kód položky	Popis	MJ	Množství celkem	Cena jednotková	Cena celkem	cenová soustava
			" 1 01" 1,6*(15,2+15,2+1,85)		51,600			
			"1.08" 1,25*6,26		7,825			
			"1.21A,B" 1,0*(4,5+1,0)*2		11,000			
			Součet		70,425			
27	K	279113144	Základové zdi z tvárnice ztraceného bednění včetně výplně z betonu bez zvláštních nároků na vliv prostředí třídy C 20/25, tloušťky zdiva přes 250 do 300 mm	m2	5,700	1 709,50	9 744,15	SOD
			ponechání suterénu - detail Z8					
			"nové stěny" 2,0*2,85		5,700			
			Součet		5,700			
900	K	279113146	Základové zdi z tvárnice ztraceného bednění včetně výplně z betonu bez zvláštních nároků na vliv prostředí třídy C 20/25, tloušťky zdiva přes 400 do 500 mm	m2	2,660	2 648,57	7 045,20	ÚRS 2023/02 x 0,8489
			ponechání suterénu - detail Z8					
			"zazdívka otvoru" 1,33*2,0		2,660			
			Součet		2,660			
901	K	279232513	Postupná podezdívka základového zdiva jakékoliv tloušťky, bez výkopu a zapažení na maltu cementovou cihlami betonovými	m3	52,866	14 006,85	740 486,13	ÚRS 2023/02 x 0,8489
			dle detailu Z1 a Z9					
			"1.01" 0,8*(2,0-0,3-0,35)*(13,15+2,14)+1,0*(2,0-0,3-0,35)*8,0		27,313			
			"1.01 nad suterénem" 0,8*(2,0-0,3-0,35)*8,6		9,288			
			"1.21A,B" 0,8*(1,5-0,3-0,35)*(4,5*2)		6,120			
			Mezisoučet		42,721			
			dle detailu Z3					
			"1.02, 1.03" 0,8*(1,25-0,35)*(4,0+1,1+5,15)		7,380			
			"1.13" 0,85*(1,25-0,35)*1,5		1,148			
			"1.08" 0,8*(1,25-0,35)*1,0		0,720			
			"1.07" 0,3*0,6*2,75		0,495			
			Mezisoučet		9,743			
			dle detailu Z4, 5					
			"1.08 - boční dozdívka pod stěnu" 0,1*0,15*5,2		0,078			
			Mezisoučet		0,078			
			ponechání suterénu - detail Z8					
			"zazdívky nik" 0,6*0,3*0,6*3		0,324			
			Mezisoučet		0,324			
			Součet		52,866			
902	K	279311115	Postupné podbetonování základového zdiva jakékoliv tloušťky, bez výkopu, bez zapažení a bednění, prostým betonem tř. C 20/25	m3	23,086	6 417,68	148 158,56	ÚRS 2023/02 x 0,8489
			dle detailu Z1 a Z9					
			"1.01" 0,8*0,3*(13,15+2,14)+1,0*0,3*8,0		6,070			
			"1.01 nad suterénem" 0,8*0,3*8,6		2,064			
			"1.21A,B" 0,8*0,3*(4,5*2)		2,160			
			"1.34" 0,9*0,45*10,0*2		8,100			
			Mezisoučet		18,394			
			dle detailu Z3					
			"1.02, 1.03" 0,8*0,3*(4,0+1,1+5,15)		2,460			
			"1.13" 0,85*0,3*1,5		0,383			
			"1.08" 0,8*0,3*1,0		0,240			
			Mezisoučet		3,083			
			dle detailu Z4, 5					
			"1.07" 0,4*0,2*5,2		0,416			

ROZPOČET S VÝKAZEM VÝMĚR

Stavba: Karlova 495, Hořice

Objekt: Stavební úpravy budovy pro sociální služby Karlova č.p. 495, Hořice - změny

Podčást: ZVP - HLAVNÍ - SO 02 - ÚPRAVY - STAVEBNÍ

Objednatel: Město Hořice

Zhotovitel:

Místo: Karlova č.p. 495, Hořice

Zpracoval: 

Datum: 18. 9. 2023

Č.	TV	Kód položky	Popis	MJ	Množství celkem	Cena jednotková	Cena celkem	Cenová soustava
			"1 08" 0,4*0,2*5,2		0,416			
			Mezisoučet		0,832			
			ponechání suterénu - detail Z8					
			"nové základy" 2,7*0,45*0,3+0,75*1,3*0,3+1,0*0,4*0,3		0,777			
			Mezisoučet		0,777			
			Součet		23,086			

903	K	279351311	Bednění základových zdí rovné jednostranné zřízení dle detailu Z1 a Z9	m2	62,410	1 112,06	69 403,66	ÚRS 2023/02 x 0,8489
			"1 01" (2,0-0,3-0,7)*(13,15+2,14)+(2,0-0,3-0,7)*8,0		23,290			
			"1 01 nad suterénem" (2,0-0,3-0,7)*8,6		8,600			
			"1 21A,B" (1,5-0,3-0,2)*(4,5*2)		9,000			
			"1,34" 0,5*10,0*2		10,000			
			Mezisoučet		50,890			
			dle detailu Z3					
			"1 02, 1.03" 0,6*5,1*2		6,120			
			"1,13" 0,6*1,5		0,900			
			"1.08" 0,6*1,0		0,600			
			Mezisoučet		7,620			
			dle detailu Z4, 5					
			boční přibetonávka					
			"1,07" 0,45*5,2		2,340			
			"1,08" 0,3*5,2		1,560			
			Mezisoučet		3,900			
			Součet		62,410			

904	K	279351312	Bednění základových zdí rovné jednostranné odstranění	m2	62,420	187,61	11 710,62	ÚRS 2023/02 x 0,8489
-----	---	-----------	---	----	--------	--------	-----------	----------------------

D 3

Svislé a kompletní konstrukce

63 333,74

36	K	311213113	Zdivo nadzákladové z lomového kamene štípaného nebo ručně vybíraného na maltu z nepravidelných kamenů objemu 1 kusu kamene do 0,02 m3, šířka spáry přes 10 do 20 mm	m3	5,722	8 798,60	50 345,59	SOD
----	---	-----------	---	----	-------	----------	-----------	-----

dle detailu Z1 a Z9

"0,09" 0,44*3,5*2,2

3,388

Mezisoučet

3,388

ponechání suterénu - detail Z8

"nové základy" 0,6*0,3*0,6+0,3*2,0*1,73+1,32*0,45*2,0

2,334

Mezisoučet

2,334

Součet

5,722

73	K	317944323	Válcované nosníky dodatečně osazované do připravených otvorů bez zazdění hlav č. 14 až 22	t	0,193	59 850,00	11 551,05	SOD
----	---	-----------	---	---	-------	-----------	-----------	-----

ponechání suterénu - detail Z8

"drážka ve stěně pro nosník Uč. 180" 25*3,5*2*1,1*0,001

0,193

Součet

0,193

104	K	346244381	Plentování ocelových válcovaných nosníků jednostranné cihlami na maltu, výška stojny do 200 mm	m2	1,750	821,20	1 437,10	SOD
-----	---	-----------	--	----	-------	--------	----------	-----

ponechání suterénu - detail Z8

"drážka ve stěně pro nosník" 3,5*0,25*2

1,750

Součet

1,750

D 4

Vodorovné konstrukce

4 138,51

ROZPOČET S VÝKAZEM VÝMĚR

Stavba: Karlova 495, Hořice

Objekt: Stavební úpravy budovy pro sociální služby Karlova čp. 495, Hořice - změny

Podčást: ZVP - HLAVNÍ - SO 02 - ÚPRAVY - STAVEBNÍ

Objednatel: Město Hořice

Zhotovitel:

Místo: Karlova čp. 495, Hořice

Zpracoval: 

Datum: 18. 9. 2023

Č.	TV	Kód položky	Popis	MJ	Množství celkem	Cena jednotková	Cena celkem	Cenová soustava
121	K	411351011	Bednění stropních konstrukcí - bez podpěrné konstrukce desek tloušťky stropní desky přes 5 do 25 cm zřízení	m2	4,520	551,50	2 492,78	SOD
			ponechání suterénu - detail Z8					
			"podpěrná kce u stropu" 1,31*3,45		4,520			
			Součet		4,520			
122	K	411351012	Bednění stropních konstrukcí - bez podpěrné konstrukce desek tloušťky stropní desky přes 5 do 25 cm odstranění	m2	4,520	134,30	607,04	SOD
128	K	411354311	Podpěrná konstrukce stropů - desek, kleneb a skořepin výška podepření do 4 m tloušťka stropu přes 5 do 15 cm zřízení	m2	4,520	178,20	805,46	SOD
129	K	411354312	Podpěrná konstrukce stropů - desek, kleneb a skořepin výška podepření do 4 m tloušťka stropu přes 5 do 15 cm odstranění	m2	4,520	51,60	233,23	SOD

D 5 Komunikace pozemní

977,22

905	K	596991112	Řezání betonové, kameninové nebo kamenné dlažby do oblouku tloušťky dlažby přes 60 do 80 mm	m	3,620	269,95	977,22	ÚRS 2023/02 x 0,8489
			"sklep 0.08" 3,62		3,620			
			Součet		3,620			

D 6 Úpravy povrchů, podlahy a osazování

výplní

114 199,02

234	K	635311111	Násyp ze stabilizační zeminy pod podlahy se zhutněním	m3	52,320	1 490,00	77 956,80	SOD
			dle detailu Z1 a Z9					
			postupné výkopy a vedlejší pomocné lavice výkopů					
			" 1.01 na úroveň cca -1,6 m" (2,03-0,3)*16,5*1,3		37,109			
			"1.08" 0,7*0,95*6,26		4,163			
			"1.02, 1.03" 1,57*0,6*5,1		4,804			
			"1.13" 0,6*0,6*1,5		0,540			
			Mezisoučet		46,616			
			dle detailu Z3					
			"1.02, 1.03" 1,57*0,6*5,1		4,804			
			"1.13" 0,6*0,6*1,5		0,540			
			"1.08" 0,6*0,6*1,0		0,360			
			Mezisoučet		5,704			
			Součet		52,320			

906	M	58521130	cement portlandský CEM I 42,5MPa	t	7,848	4 618,02	36 242,22	ÚRS 2023/02 x 0,8489
			množství 150 kg/m3					
			52,32*150*0,001		7,848			
			Součet		7,848			

D 9 Ostatní konstrukce a práce, bourání

231 126,99

908	M	28661740-R	D+ M atypický poklop šachtový pachotěsný vhodný do vnitřního prostředí s dvojitým hermetickým těsněním proti vodě a plynům, vnitřní rozměr 600x900 mm	kus	1,000	19 850,00	19 850,00	
284	K	977131117	Vrty příklepovými vrtačky do cihelného zdiva nebo prostého betonu průměru přes 20 do 25 mm	m	10,000	273,90	2 739,00	SOD
			boční přibetonávka - sepnutí základu					
			"1.07, 1.08" 1,0*10		10,000			
			Součet		10,000			
290	K	978023251	Výškrábání cementové malty ze spár zdiva kamenného režného z lomového kamene	m2	230,002	213,80	49 174,43	SOD
			dle detailu Z6, Z7					
			Výškrábání spár ze základového zdiva - mimo klenby					

ROZPOČET S VÝKAZEM VÝMĚR

Stavba: Karlova 495, Hořice

Objekt: Stavební úpravy budovy pro sociální služby Karlova čp. 495, Hořice - změny

Podčást: ZVP - HLAVNÍ - SO 02 - ÚPRAVY - STAVEBNÍ

Objednatel: Město Hořice

Zhotovitel:

Místo: Karlova čp. 495, Hořice

Zpracoval:

Datum: 18.9.2023

Č.	TV	Kód položky	Popis	MJ	Množství celkem	Cena jednotková	Cena celkem	Cenová soustava
			"1.05" 14,0*0,6		8,400			
			"1.06" 5,6*0,6		3,360			
			"1.07" (4,2+6,3)*0,6		6,300			
			"1.10" 25,0*0,6		15,000			
			"1.11" 20,0*0,6		12,000			
			"1.13" 22,0*0,6		13,200			
			"1.17" 21,0*0,6		12,600			
			"1.32" 20,0*0,6		12,000			
			"1.33" 40,0*0,6		24,000			
			"1.34" 30,0*0,6		18,000			
			"1.37" 11,0*0,6		6,600			
			Mezisoučet		131,460			
			u kleneb suterénu - ostatní revize					
			"1.06" 1,0*20,0		20,000			
			"1.22" 1,0*18,0		18,000			
			"1.23" 1,0*22,0		22,000			
			"1.27" 1,0*25,0		25,000			
			Mezisoučet		85,000			
			ponechání suterénu - detail Z8					
			"plochy u zazdívků otvorů" 1,33*2,0		2,660			
			"nové základy" 0,6*0,6*2,0*1,73		1,246			
			Mezisoučet		3,906			
			dle detailu Z1 a Z9					
			"0.09" (0,44+0,44+3,5)*2,2		9,636			
			Mezisoučet		9,636			
			Součet		230,002			
295	K	985132311	Očištění ploch líců kleneb a podhledů ruční dočištění ocelovými kartáči	m2	59,642	171,00	10 198,78	SOD
			očištění základové spáry					
			dle detailu Z1 a Z9					
			"1.01" 0,8*(13,15+2,14)+1,0*8,0		20,232			
			"1.01 nad suterénem" 0,8*8,6		6,880			
			"1.21A,B" 0,8*(4,5*2)		7,200			
			"1.34" 0,9*10,0*2		18,000			
			Mezisoučet		52,312			
			dle detailu Z3					
			"1.02, 1.03" 0,3*(4,0+1,1+5,15)		3,075			
			"1.13" 0,7*1,5		1,050			
			"1.08" 0,3*1,0		0,300			
			"1.07" 0,3*2,75		0,825			
			Mezisoučet		5,250			
			dle detailu Z4, 5					
			"1.07" 0,2*5,2		1,040			
			"1.08" 0,2*5,2		1,040			
			Mezisoučet		2,080			
			Součet		59,642			
297	K	985231111	Spárování zdiva hloubky do 40 mm aktivovanou maltou délky spáry na 1 m2 upravované plochy do 6 m	m2	230,002	427,50	98 325,86	SOD
			dle detailu Z6, Z7					
			Vyškrábání spár ze základového zdiva - mimo klenby					
			"1.05" 14,0*0,6		8,400			
			"1.06" 5,6*0,6		3,360			

ROZPOČET S VÝKAZEM VÝMĚR

Stavba: Karlova 495, Hořice

Objekt: Stavební úpravy budovy pro sociální služby Karlova čp. 495, Hořice - změny

Podčást: ZVP - HLAVNÍ - SO 02 - ÚPRAVY - STAVEBNÍ

Objednatel: Město Hořice

Zhotovitel:

Místo: Karlova čp. 495, Hořice

Zpracoval: 

Datum: 18. 9. 2023

Č.	TV	Kód položky	Popis	MJ	Množství celkem	Cena jednotková	Cena celkem	Cenová soustava
			"1.07" (4,2+6,3)*0,6		6,300			
			"1.10" 25,0*0,6		15,000			
			"1.11" 20,0*0,6		12,000			
			"1.13" 22,0*0,6		13,200			
			"1.17" 21,0*0,6		12,600			
			"1.32" 20,0*0,6		12,000			
			"1.33" 40,0*0,6		24,000			
			"1.34" 30,0*0,6		18,000			
			"1.37" 11,0*0,6		6,600			
			Mezisoučet		131,460			
			u kleneb suterénu - ostatní revize					
			"1.06" 1,0*20,0		20,000			
			"1.22" 1,0*18,0		18,000			
			"1.23" 1,0*22,0		22,000			
			"1.27" 1,0*25,0		25,000			
			Mezisoučet		85,000			
			ponechání suterénu - detail Z8					
			"plochy u zazdívků otvorů" 1,33*2,0		2,660			
			"nové základy" 0,6*0,6*2,0*1,73		1,246			
			Mezisoučet		3,906			
			dle detailu Z1 a Z9					
			"0.09" (0,44+0,44+3,5)*2,2		9,636			
			Mezisoučet		9,636			
			Součet		230,002			

909	K	985241110	Plombování zdiva včetně vybourání narušeného zdiva betonem s upěchováním, objemu do 1 m3	m3	3,743	10 611,25	39 717,91	ÚRS 2023/02 x 0,8489
-----	---	-----------	--	----	-------	-----------	-----------	----------------------

dle detailu Z1 a Z9

"1.01" 0,8*0,05*(13,15+2,14)+1,0*0,05*8,0

1,012

"1.01 nad suterénem" 0,8*0,05*8,6

0,344

"1.21A,B" 0,8*0,05*(4,5*2)

0,360

"1.34" 0,9*0,05*10,0*2

0,900

Mezisoučet

2,616

dle detailu Z3

"1.02, 1.03" 0,3*0,05*(4,0+1,1+5,15)

0,154

"1.13" 0,7*0,05*1,5

0,053

"1.08" 0,3*0,05*1,0

0,015

"1.07" 0,3*0,05*2,75

0,041

Mezisoučet

0,263

Součet

2,879

2,879*1,3 "Přepočtené koeficientem množství"

3,743

910	K	985241911	Plombování zdiva Příplatek k cenám za práci ve stísněném prostoru	m3	3,743	2 971,15	11 121,01	ÚRS 2023/02 x 0,8489
-----	---	-----------	---	----	-------	----------	-----------	----------------------

D 997

Přesun sutě

19 641,75

911	K	997013211	Vnitrostaveništní doprava sutí a vybouraných hmot vodorovně do 50 m svisle ručně pro budovy a haly výšky do 6 m	t	10,539	857,39	9 036,03	ÚRS 2023/02 x 0,8489
325	K	997013501	Odvoz sutí a vybouraných hmot na skládku nebo meziskládku se složením, na vzdálenost do 1 km	t	10,539	298,73	3 148,32	SOD
326	K	997013509	Odvoz sutí a vybouraných hmot na skládku nebo meziskládku se složením, na vzdálenost Příplatek k ceně za každý další i započatý 1 km přes 1 km	t	105,390	13,00	1 370,07	SOD
			10,539*10 "Přepočtené koeficientem množství"		105,390			

ROZPOČET S VÝKAZEM VÝMĚR

Stavba: Karlova 495, Hořice

Objekt: Stavební úpravy budovy pro sociální služby Karlova čp. 495, Hořice - změny

Podčást: ZVP - HLAVNÍ - SO 02 - ÚPRAVY - STAVEBNÍ

Objednatel: Město Hořice

Zhotovitel:

Místo: Karlova čp. 495, Hořice

Zpracoval: 

Datum: 18. 9. 2023

Č	TV	Kód položky	Popis	MJ	Množství celkem	Cena jednotková	Cena celkem	Genová soustava
327	K	997013871	Poplatek za uložení stavebního odpadu na recyklační skládce (skládkovné) smíšeného stavebního a demoličního zařídění do Katalogu odpadů pod kódem 17 09 04	t	10,539	577,60	6 087,33	SOD

D 998

Přesun hmot

476 147,56

328	K	998011002	Přesun hmot pro budovy občanské výstavby, bydlení, výrobu a služby s nosnou svislou konstrukcí zděnou z cihel, tvárnic nebo kamene vodorovná dopravní vzdálenost do 100 m pro budovy výšky přes 6 do 12 m	t	-0,450	349,20	-157,14	SOD
-----	---	-----------	---	---	--------	--------	---------	-----

"hmotnost tyče" -0,45

-0,450

Součet

-0,450

912	K	998017001	Přesun hmot pro budovy občanské výstavby, bydlení, výrobu a služby s omezením mechanizace vodorovná dopravní vzdálenost do 100 m pro budovy s jakoukoliv nosnou konstrukcí výšky do 6 m	t	120,859	891,35	107 727,67	ÚRS 2023/02 x 0,8489
-----	---	-----------	---	---	---------	--------	------------	----------------------

"hmotnost zásyp" 120,859

120,859

Součet

120,859

913	K	998018001	Přesun hmot pro budovy občanské výstavby, bydlení, výrobu a služby ruční - bez užití mechanizace vodorovná dopravní vzdálenost do 100 m pro budovy s jakoukoliv nosnou konstrukcí výšky do 6 m	t	252,431	1 460,11	368 577,03	ÚRS 2023/02 x 0,8489
-----	---	-----------	--	---	---------	----------	------------	----------------------

"hmotnost ostatní" 252,431

252,431

Součet

252,431

D PSV

Práce a dodávky PSV

66 402,96

D 762

Konstrukce tesařské

64 054,56

436	K	762332132	Montáž vázaných konstrukcí krovů střešních pultových, sedlových, valbových, stanových čtvercového nebo obdélníkového půdorysu z řeziva hraněného průřezové plochy přes 120 do 224 cm ²	m	117,000	332,50	38 902,50	SOD
-----	---	-----------	---	---	---------	--------	-----------	-----

Zajištění stěn boční a vodorovné vzpěry

"1.08" 3,0+3,0+3,0+3,5+3,5+4,0+4,0

24,000

"1.08" 5,5+5,5

11,000

"1.13" 3,0+3,0+3,0+3,0+3,5+3,5+3,5+3,5

26,000

"1.13" 3,0+3,0+3,0+3,0

12,000

"1.17" 3,0+3,0+3,0+3,0+3,5+3,5+3,5+3,5

26,000

"1.17" 4,5+4,5+4,5+4,5

18,000

Součet

117,000

437	M	60512126	hranol stavební řezivo průřezu do 120cm ² dl 6-8m	m ³	2,069	10 355,00	21 424,50	SOD
-----	---	----------	--	----------------	-------	-----------	-----------	-----

Zajištění stěn boční a vodorovné vzpěry

"1.08" 0,12*0,12*(3,0+3,0+3,0+3,5+3,5+4,0+4,0)

0,346

"1.08" 0,12*0,16*(5,5+5,5)

0,211

"1.13" 0,12*0,12*(3,0+3,0+3,0+3,0+3,5+3,5+3,5+3,5)

0,374

"1.13" 0,12*0,16*(3,0+3,0+3,0+3,0)

0,230

"1.17" 0,12*0,12*(3,0+3,0+3,0+3,0+3,5+3,5+3,5+3,5)

0,374

"1.17" 0,12*0,16*(4,5+4,5+4,5+4,5)

0,346

Součet

1,881

1,881*1,1 "Přepočtené koeficientem množství

2,069

444	K	762395000	Spojovací prostředky krovů, bednění a laťování, nadstřešních konstrukcí svory, prkna, hřebíky, pásová ocel, vruty	m ³	2,069	712,50	1 474,16	SOD
-----	---	-----------	---	----------------	-------	--------	----------	-----

ROZPOČET S VÝKAZEM VÝMĚR

Stavba: Karlova 495, Hořice

Objekt: Stavební úpravy budovy pro sociální služby Karlova čp. 495, Hořice - změny

Podčást: ZVP - HLAVNÍ - SO 02 - ÚPRAVY - STAVEBNÍ

Objednatel: Město Hořice

Zhotovitel:

Místo: Karlova čp. 495, Hořice

Zpracoval:

Datum: 18. 9. 2023

Č	TV	Kód položky	Popis	MJ	Množství celkem	Cena jednotková	Cena celkem	Genová soustava
451	K	998762102	Přesun hmot pro konstrukce tesařské stanovený z hmotnosti přesunovaného materiálu vodorovná dopravní vzdálenost do 50 m v objektech výšky přes 6 do 12 m	t	1,186	1 900,00	2 253,40	SOD

D 772

Podlahy z kamene

2 348,40

736	K	772526170	Kladení dlažby z kamene do malty z nepravidelných desek s řezanými stranami , tl. přes 70 do 90 mm	m2	1,086	2 090,00	2 269,74	SOD
			"sklep 0.08" 0,3*3,62		1,086			
			Součet		1,086			

739	K	998772102	Přesun hmot pro kamenné dlažby, obklady schodišťových stupňů a soklů stanovený z hmotnosti přesunovaného materiálu vodorovná dopravní vzdálenost do 50 m v objektech výšky přes 6 do 12 m	t	0,046	1 710,00	78,66	SOD
-----	---	-----------	---	---	-------	----------	-------	-----

Celkem

1 932 626,75