

Příloha č. 1: Seznam pozemků

Pozemky vyjmuté ze smlouvy 89N21/05 k 30. 9. 2023

Katastrální území	Číslo parcely	Druh pozemku	LV
Třebotovice (662216)	KN 907	orná půda	10002
Třebotovice (662216)	KN 2681/35	ostaní plocha	10002
Třebotovice (662216)	KN 2684/12	ostaní plocha	10002
Vlkovice (793922)	KN 626	orná půda	10002
Zaliny (662224)	KN 1422	ostaní plocha	10002
Zaliny (662224)	KN 1437/1	orná půda	10002
Zaliny (662224)	KN 1445	orná půda	10002
Zvíkov u Lišova (793931)	KN 2238	orná půda	10002
Zvíkov u Lišova (793931)	KN 2368	orná půda	10002

Pozemky zasmluvněné od 1. 10. 2023

Katastrální území	Číslo parcely	Pronajatá výměra (m2)	Druh pozemku	LV
Hrdějovice (648001)	KN 989/110	7	ostatní plocha	10002
Lišov (685178)	KN 1925/5	2301	trvalý travní porost	10002
Lišov (685178)	KN 1925/6	18	trvalý travní porost	10002
Lišov (685178)	KN 1937/1	8911	trvalý travní porost	10002
Lišov (685178)	KN 1937/7	312	trvalý travní porost	10002
Lišov (685178)	KN 1937/8	33	trvalý travní porost	10002
Lišov (685178)	KN 1937/10	2016	trvalý travní porost	10002
Lišov (685178)	KN 1937/11	4264	trvalý travní porost	10002
Lišov (685178)	KN 1937/12	316	trvalý travní porost	10002
Lišov (685178)	KN 1937/13	533	trvalý travní porost	10002
Lišov (685178)	KN 1937/14	240	trvalý travní porost	10002
Lišov (685178)	KN 2124/5	49	ostatní plocha	10002
Zborov (791644)	KN 2134/27	551	trvalý travní porost	10002
Zborov (791644)	KN 2516/18	319	trvalý travní porost	10002
Štěpánovice u Č. Budějovic (763489)	KN 734/5	1298	trvalý travní porost	10002

Výpočet pachtu k dodatku č. 4 pachtovní smlouvy č. 89N21/05

Datum tisku: 05.10.2023

Spočítáno k datu splátky: 1. 10. 2024

Vydané parcely:

Poznámka	Parcela	/	Díl	Skup.	Výměra [m ²]	Datum zahájení pachtu	Datum ukončení pachtu	Počet dní	Pacht [Kč]
Katastr: Lišov									
	1751			2	525,00	01.10.2021	30.09.2023	0	0,00 Kč
Celkem za katastr					525,00				0,00 Kč
Katastr: Třebotovice									
	492			2	1 575,00	01.10.2021	30.09.2023	0	0,00 Kč
	493			2	1 217,00	01.10.2021	30.09.2023	0	0,00 Kč
	594	1		2	1 324,00	01.10.2021	30.09.2023	0	0,00 Kč
	907			2	2 905,00	01.10.2021	30.09.2023	0	0,00 Kč
	1119			2	5 963,00	01.10.2021	30.09.2023	0	0,00 Kč
	1123			2	4 695,00	01.10.2021	30.09.2023	0	0,00 Kč
	1132			2	1 779,00	01.10.2021	30.09.2023	0	0,00 Kč
	1239			2	937,00	01.10.2021	30.09.2023	0	0,00 Kč
	1384	2		2	235,00	01.10.2021	30.09.2023	0	0,00 Kč
	1526			2	13 618,00	01.10.2021	12.05.2022	0	0,00 Kč
	1531			2	3 930,00	01.10.2021	30.09.2023	0	0,00 Kč
	2681	35		2	12,00	01.10.2021	30.09.2023	0	0,00 Kč
	2684	12		2	38,00	01.10.2021	30.09.2023	0	0,00 Kč
Celkem za katastr					38 228,00				0,00 Kč
Katastr: Vlkovice									
	626			2	1 769,00	01.10.2021	30.09.2023	0	0,00 Kč
Celkem za katastr					1 769,00				0,00 Kč
Katastr: Zaliny									
část	538	8		2	2 057,00	01.10.2021	30.09.2023	0	0,00 Kč
část	1422			2	682,00	01.10.2021	30.09.2023	0	0,00 Kč
část	1437	1		2	2 329,00	01.10.2021	30.09.2023	0	0,00 Kč
	1445			2	1 479,00	01.10.2021	30.09.2023	0	0,00 Kč
Celkem za katastr					6 547,00				0,00 Kč
Katastr: Zvíkov u Lišova									
	2238			2	2 241,00	01.10.2021	30.09.2023	0	0,00 Kč
	2368			2	813,00	01.10.2021	30.09.2023	0	0,00 Kč
Celkem za katastr					3 054,00				0,00 Kč
Celkem vydané parcely					50 123,00				0,00 Kč

Stávající parcely:

Výpočet pachtu k dodatku č. 4 pachtovní smlouvy č. 89N21/05

Datum tisku: 05.10.2023

Spočítáno k datu splátky: 1. 10. 2024

Poznámka	Parcela	/	Díl	Skup.	Výměra [m ²]	Datum zahájení pachtu	Datum ukončení pachtu	Počet dní	Pacht [Kč]
Katastr: Hrdějovice									
	989		110	2	7,00	01.10.2023		366	3,20 Kč
Celkem za katastr					7,00				3,20 Kč
Katastr: Lišov									
část	1652		30	2	2 810,00	01.10.2021		366	399,89 Kč
	1751			2	393,00	01.10.2023		366	55,93 Kč
	1925		5	2	2 301,00	01.10.2023		366	750,03 Kč
	1925		6	2	18,00	01.10.2023		366	5,87 Kč
	1937		1	2	8 911,00	01.10.2023		366	2 904,63 Kč
	1937		7	2	312,00	01.10.2023		366	101,70 Kč
	1937		8	2	33,00	01.10.2023		366	10,76 Kč
	1937		10	2	2 016,00	01.10.2023		366	657,14 Kč
	1937		11	2	4 264,00	01.10.2023		366	1 389,89 Kč
	1937		12	2	316,00	01.10.2023		366	103,00 Kč
	1937		13	2	533,00	01.10.2023		366	173,74 Kč
	1937		14	2	240,00	01.10.2023		366	78,23 Kč
	2124		5	2	49,00	01.10.2023		366	15,97 Kč
Celkem za katastr					22 196,00				6 646,78 Kč
Katastr: Štěpánovice u Českých Budějovic									
	734		5	2	1 298,00	01.10.2023		366	339,53 Kč
Celkem za katastr					1 298,00				339,53 Kč
Katastr: Třebotovice									
část	490		3	2	20,00	01.10.2021		366	2,58 Kč
	492			2	1 560,00	01.10.2023		366	201,07 Kč
	493			2	1 165,00	01.10.2023		366	150,16 Kč
	594		1	2	1 274,00	01.10.2023		366	164,20 Kč
	1119			2	5 824,00	01.10.2023		366	750,65 Kč
	1123			2	4 465,00	01.10.2023		366	575,49 Kč
	1132			2	1 681,00	01.10.2023		366	216,66 Kč
	1239			2	930,00	01.10.2023		366	119,87 Kč
	1252			2	8 288,00	01.10.2021		366	1 068,23 Kč
	1277			2	2 109,00	01.10.2021		366	271,83 Kč
	1384		2	2	217,00	01.10.2023		366	27,97 Kč
	1385			2	282,00	01.10.2021		366	36,35 Kč
	1388		1	2	1 177,00	01.10.2021		366	151,70 Kč
	1427			2	767,00	01.10.2021		366	98,86 Kč

Výpočet pachtu k dodatku č. 4 pachtovní smlouvy č. 89N21/05

Datum tisku: 05.10.2023

Spočítáno k datu splátky: 1. 10. 2024

	1517		2	4 476,00	01.01.2022	366	576,90 Kč
	1529		2	2 659,00	01.10.2021	366	342,71 Kč
	1531		2	3 545,00	01.10.2023	366	456,91 Kč
část	1545	3	2	2,00	01.10.2021	366	0,25 Kč
	1597	1	2	1 791,00	01.10.2021	366	230,84 Kč
	1597	2	2	457,00	01.10.2021	366	58,90 Kč
	1598	1	2	1 624,00	01.10.2021	366	209,32 Kč
	1598	2	2	454,00	01.10.2021	366	58,52 Kč
	1606		2	1 335,00	01.10.2021	366	172,06 Kč
	2698	13	2	26,00	01.10.2021	366	3,35 Kč
Celkem za katastr				46 128,00			5 945,38 Kč
Katastr: Zaliny							
část	537	4	2	6 867,00	01.05.2023	366	916,38 Kč
část	538	8	2	2 037,00	01.10.2023	366	271,83 Kč
část	738	23	2	1 630,00	01.05.2023	366	217,52 Kč
Celkem za katastr				10 534,00			1 405,73 Kč
Katastr: Zborov							
	2134	27	2	551,00	01.10.2023	366	166,18 Kč
	2516	18	2	319,00	01.10.2023	366	96,21 Kč
Celkem za katastr				870,00			262,39 Kč
Celkem stávající parcely				81 033,00			14 603,01 Kč
Celkem							14 603

Zákresy částí pronajatých pozemků

k. ú. Hrdějovice, KN 989/110



k. ú. Lišov

KN 1925/5

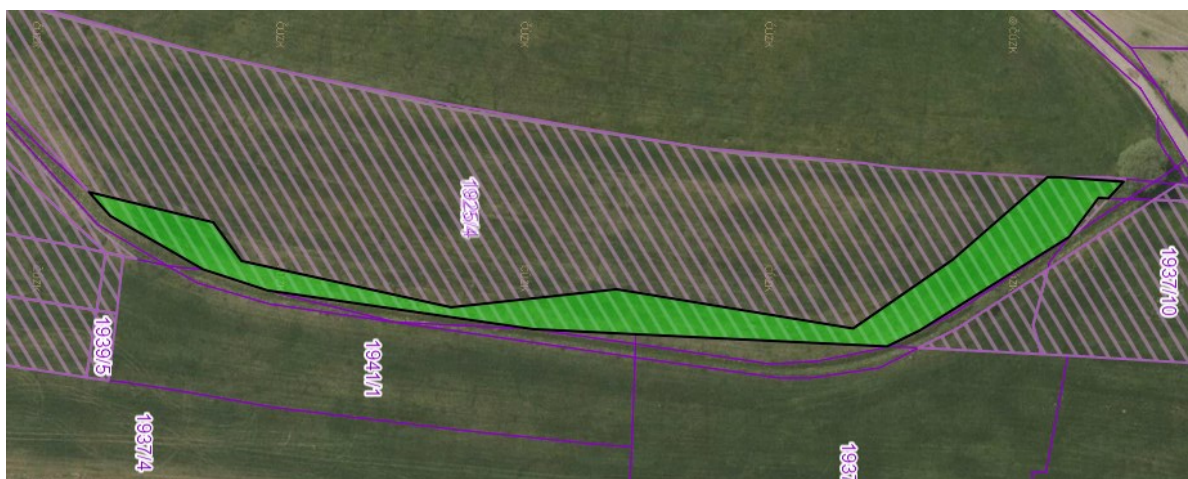

KN 1925/6

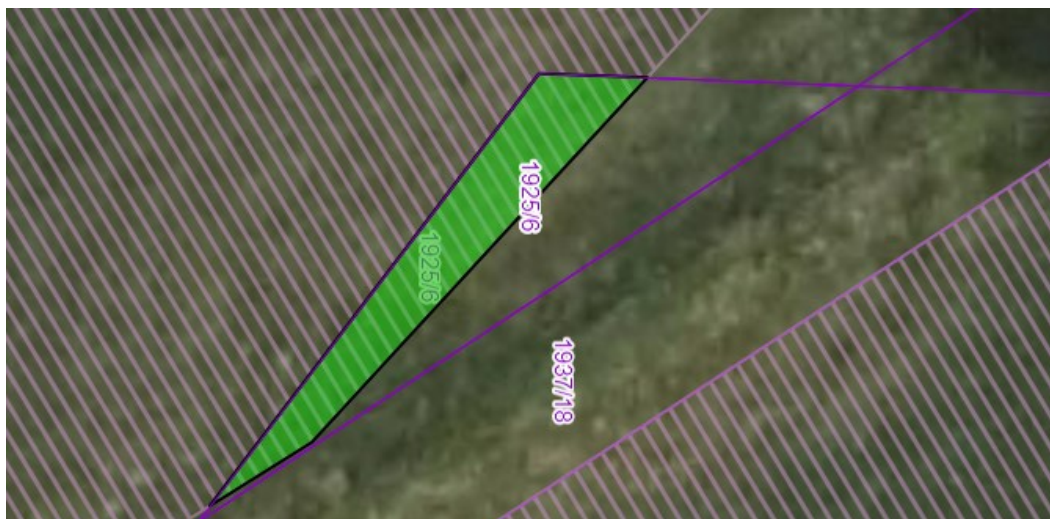

KN 1937/1



KN 1937/11

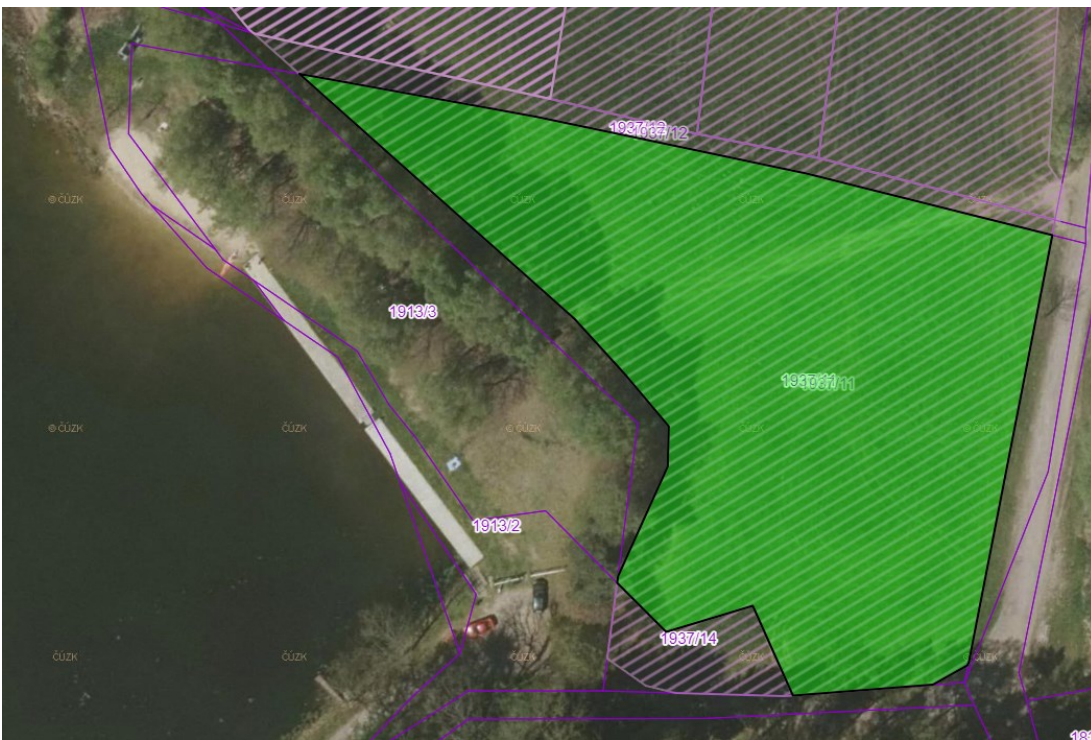

KN 1937/12



KN 1937/13

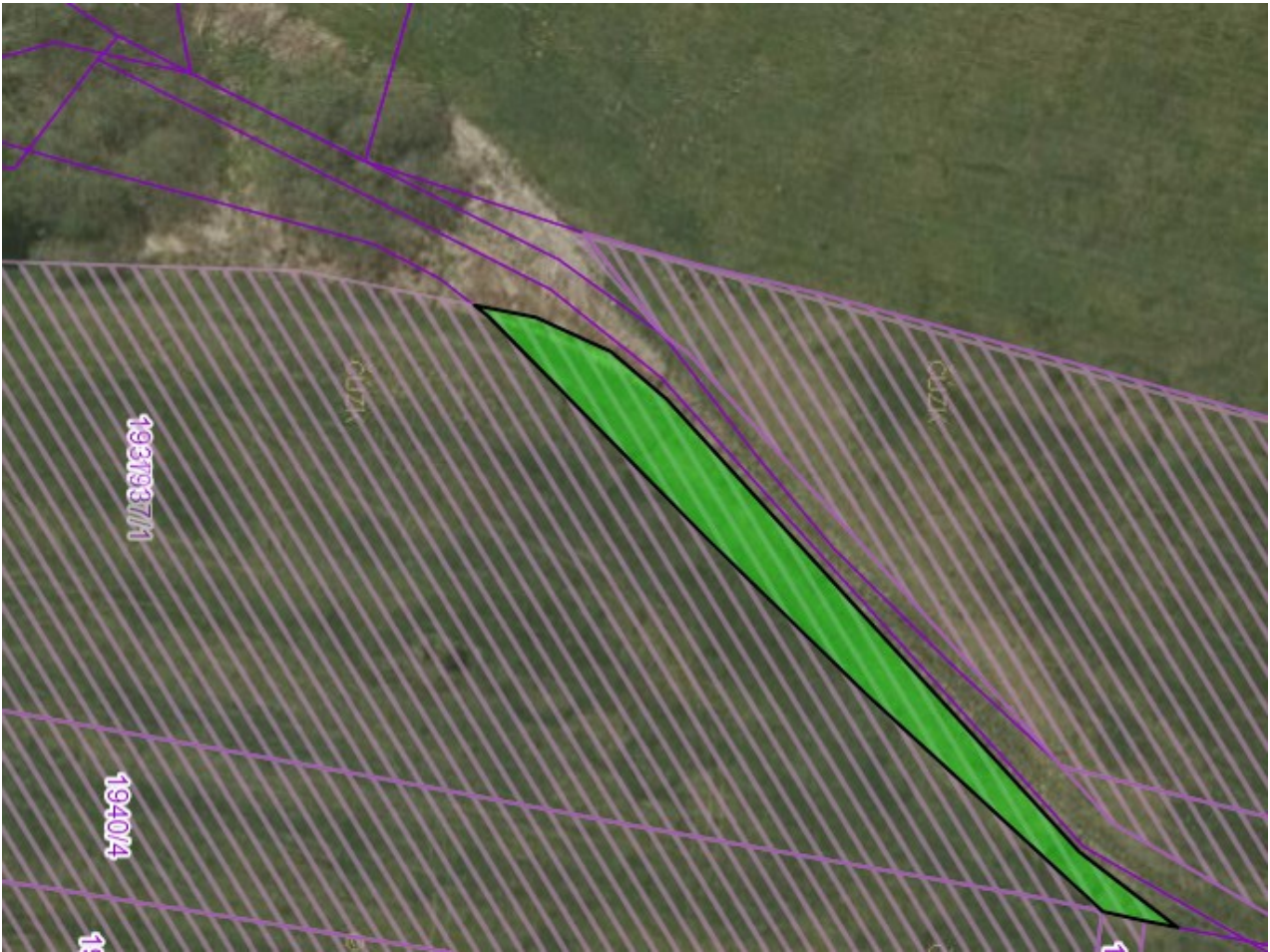

KN 1937/14



KN 2124/5

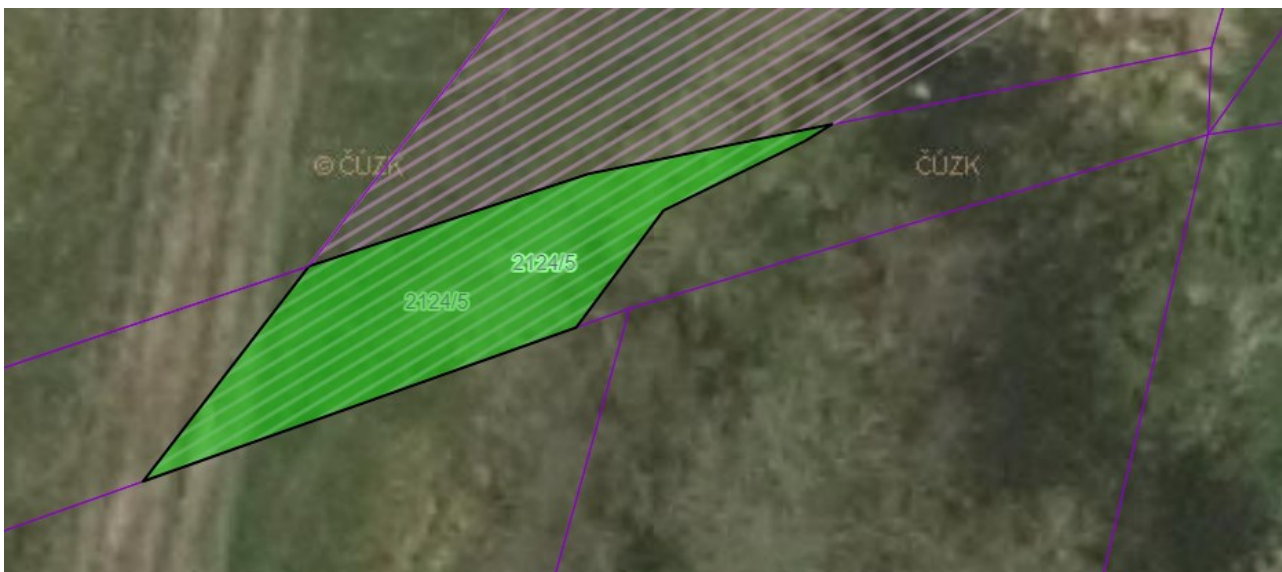

KN 1751

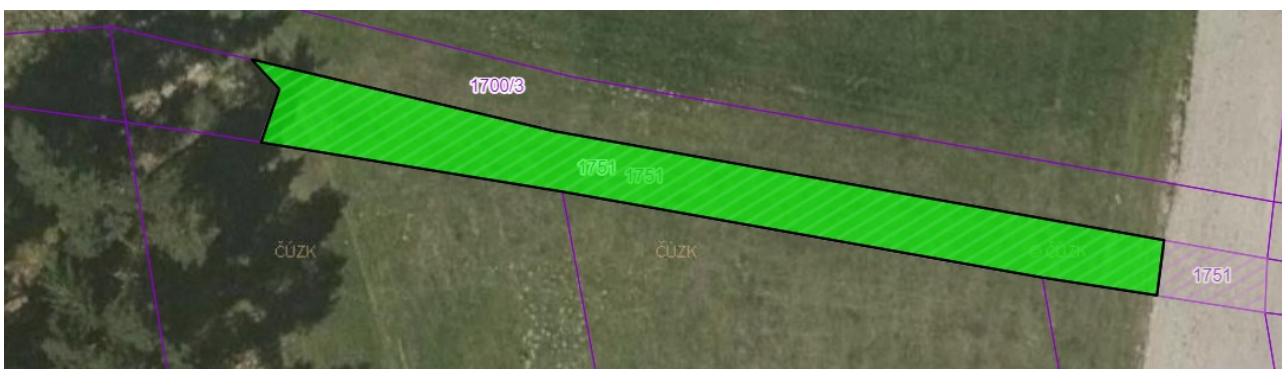

k. ú. Štěpánovice u Č. Budějovic, KN 734/5

