

**DODATEK Č. 2
KE
SMLOUVĚ O DÍLO**

Uzavřené dne 22.12.2009 podle § 536 a násl. zák. č. 513/1991 Sb., obchodního zákoníku v platném znění

Název stavby: **Výstavba metra - trasa V. A (Dejvická – Motol) - stavební část**

Číslo stavby: **01 08 986**

Číslo smlouvy obstaravatele : **9 9617 Pr 082**

Číslo smlouvy zhotovitele: **9080073**

I. Smluvní strany

Objednatel: **Dopravní podnik hl.m.Prahy, a.s.**
Sokolovská 217//42, 190 22 Praha 9
IČ: 00005886
DIČ: CZ00005886, plátce DPH
zastoupený: Ing. Martinem Dvořákem, generálním ředitelem
zápis v obchodním rejstříku vedeném Městského soudu v Praze dne 11.7.1991
oddíl B, vložka 847
bankovní spojení : Česká spořitelna a.s., Praha 1
č.ú. 35-1930731349/0800

zastoupen na základě plné moci společnosti

Inženýring dopravních staveb a.s.
Na Moráni 360/3, 128 00 Praha 2
IČ: 27923673
DIČ: CZ27923673, plátce DPH
zastoupený: [redacted] generálním ředitelem
[redacted] výkonným ředitelem
zápis v obchodním rejstříku u Městským soudem v Praze dne 29.6.2007 oddíl B,
vložka 12096
bankovní spojení: [redacted]

(dále jen „objednatel“)

Zhotovitel: „Sdružení metro V.A (Dejvická-Motol)“, založeného dne 14.5.2009 podle § 829 a násl.zákona č. 40/1964 Sb. občanského zák.v platném znění, s účastníky sdružení:

Metrostav a.s., se sídlem Koželužská 2246, 180 00 Praha 8
jako „vedoucím účastníkem sdružení“

a

HOCHTIEF CZ a.s., se sídlem Plzeňská 16/3217, 150 00 Praha 5
jako „členem sdružení“

Metrostav a.s.

se sídlem: Koželužská 2246, 180 00 Praha 8

IČ: 00014915

DIČ: CZ 00014915, plátce DPH

zastoupený: Ing. Pavlem Pilátem, členem představenstva a
Ing. Františkem Kočím, členem představenstva

zápis v obchodním rejstříku vedeném Městským soudem v Praze, oddíl B,
vložka 758

bankovní spojení:

č. účtu:



HOCHTIEF CZ a.s.

se sídlem: Plzeňská 16/3217, 150 00 Praha 5

IČ: 46678468

DIČ: CZ466784685, plátce DPH

zastoupený: Ing. Tomášem Bílkem, předsedou představenstva a
Ivanem Havlem, členem představenstva

zápis v obchodním rejstříku vedeném Městským soudem v Praze, oddíl B,
vložka 6229

bankovní spojení:

č. účtu:



(dále jen „zhotovitel“)

Vedoucí účastník „Sdružení metro V.A (Dejvická-Motol)“, dle smlouvy o sdružení zmocněný jménem sdružení vystupovat a jednat navenek vůči třetím osobám je společnost:

Metrostav a.s.

se sídlem: Koželužská 2246, 180 00 Praha 8

IČ: 00014915

DIČ: CZ 00014915, plátce DPH

zastoupený: Ing. Pavlem Pilátem, členem představenstva a
Ing. Františkem Kočím, členem představenstva

zápis v obchodním rejstříku vedeném Městským soudem v Praze, oddíl B,
vložka 758

bankovní spojení:

č. účtu:



II. Předmět dodatku

Předmětem dodatku č.2 je změna následujících ujednání smlouvy o dílo :

II. PŘEDMĚT A DOBA PLNĚNÍ

V bodu 2.3 smlouvy o dílo se ruší termín dokončení prací a nahrazuje se tímto novým zněním :

Na základě protokolárního odsouhlasení aktualizovaného harmonogramu ze dne 22.3.2010 se mění termín dokončení prací.

Dokončení prací: **do 1.8.2014.**

Tento aktualizovaný harmonogram je součástí tohoto dodatku č.2, nikoli však vzhledem k dřívější distribuci jeho přílohou.

IV. CENA DÍLA

Ruší se text bodu 2.1. v článku II. dodatku č.1 smlouvy o dílo v celém znění a nahrazuje se novým bodem 4.4 v článku IV. smlouvy o dílo takto :

4.4. Objednatel poskytl zhotoviteli v 12/2009 zálohu ve výši 163.535.000,-Kč (slovy jednošedesáttřímiliónůpětsetřicetpět tisíc korun českých), na kterou zhotovitel vystavil zálohovou fakturu splatnou k 31.12.2009 a navýšenou o DPH, která byla zhotovitelem řádně daňovým dokladem vyúčtována.

S odkazem na ustanovení bodu 2.3 tohoto dodatku bude poskytnutá záloha zúčtována zhotovitelem do 30.9.2010.

VI. SMLUVNÍ POKUTY

V závislosti na změně termínu dokončení prací dle bodu 2.3. tohoto dodatku se mění termíny milníků uvedených v bodě 6.2. smlouvy o dílo takto :

<u>Název objektu :</u>	-	<u>Lhůta milníku :</u>
1. SO 07-19 Přístupová štola	-	05.08.2010
2. SO 09-16/02 Strojovna VZT, montážní jáma TBM	-	13.05.2011
3. SO 03-23/02 Eskalátorový tunel Ražba + primární ostění	-	10.03.2011
4. SO 03-20/01 Stanice Červený Vrch - 1. dílčí výrub a primární ostění	-	09.04.2011
5. SO 07-20/05 Stanice Petřiny - Střední dílčí výrub a primární ostění	-	01.11.2011
6. SO 05-20/01 Stanice Velešlavín - Ražba + primární ostění, dílčí výrub pravý	-	12.11.2011
7. SO 06-21/01 Levý ražený JKT	-	01.12.2011
8. SO 02-18/01 Stavební jáma pro vytažení TBM Zajištění stavební jámy a zemní práce	-	23.01.2012
9. SO 04-22/01 Pravý ražený JKT - Ražba tunelu TBM	-	08.05.2012
10. SO 06-25/01 VZT propojky mezi TT - Ražba a primární ostění	-	24.07.2012
11. SO 08-26 Terminál BUS	-	23.09.2012
12. SO 07-21/21 Vestibul - Nosné konstrukce 1.NP	-	23.11.2013
13. SO 08-23/01 Ražený DKT - Ražba a primární ostění	-	05.11.2012
14. SO 02-28/01 Hloubený sdružený objekt v km 15,515 Zajištění stavební jámy a zemní práce	-	13.11.2012

15. SO 05-21/02 Hloubený objekt stanice Veleslavín Zajištění stavební jámy - 2.etapa	-	05.12.2012
16. SO 09-20/25 Stanice Motol - Zastřešení ŽB nosníky	-	27.04.2013
17. SO 03-25/21 Výtahová šachta - Vnitřní nosné konstrukce	-	10.07.2013
18. SO 04-24/11 Hloubené tunely a strojovna VZT Nosné konstrukce (bez montážních otvorů)	-	06.03.2013

III. Závěrečná ustanovení

Ostatní ustanovení smlouvy o dílo ze dne 22.12.2009 ve znění dodatku č.1 ze dne 23.12.2009 nedotčená tímto dodatkem č.2 se nemění a zůstávají v platnosti.

Tento dodatek je vyhotoven v osmi stejnopisech – dvě vyhotovení pro každého účastníka tohoto smluvního vztahu.

Dopravní podnik hl. m. Prahy, akciová společnost



Ing. Martin Dvořák
generální ředitel

20 -07- 2010

Inženýring dopravních staveb a.s.



generální ředitel



vykonny ředitel

Za zhotovitele: Účastníci „Sdružení metro V.A (Dejvická-Motol) :

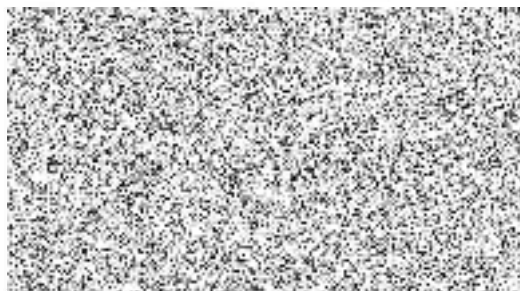

Ing. Pařel Pílát
člen představenstva

Metrostav a.s.



Ing. František Kočí
člen představenstva



Ing. Tomáš Bílek
Předseda představenstva

HOCHTIEF CZ a.s.



Ivan Havel
člen představenstva