

## Evidenční list změny stavby

Název a evidenční číslo stavby: <b>VN Olomouc - Rekonstrukce lůžkových oddělení Klášterní Hradisko</b> Smlouva o dílo (SoD) ze dne 8.11.2021 + Dodatek č.1 ze dne 6.12.2022  <b>Změny V.etapa -neurologie</b>	Číslo změny stavby:  <h1 style="margin: 0;">ZL 07</h1>
---	--

Strany smlouvy o dílo na realizaci výše uvedené stavby uzavřené dne 8.11. 2021(dále jen Smlouva) a Dodatku č.1:  
 Objednatel: Vojenská nemocnice Olomouc, Sušilovo nám.1/5, Klášterní Hradisko, 779 00 Olomouc  
 Zhotovitel: ESOX, spol. s r.o., Libušina třída, Brno 623 00

Obsah:  Položkový rozpočet <span style="float: right; border: 1px solid black; padding: 2px 10px;">1</span>  Výkresová část, podklady <span style="float: right; border: 1px solid black; padding: 2px 10px;">1</span>  Další doklady nezbytné pro popis, řádné zdůvodnění, dokladování a ocenění změn - <span style="float: right; border: 1px solid black; padding: 2px 10px;">1</span>	<table style="width: 100%; border-collapse: collapse;"> <tr> <td style="width: 30%; text-align: center;">Paré č.</td> <td style="text-align: center;">Příjemce</td> </tr> <tr> <td style="text-align: center;">1</td> <td style="text-align: center;">Objednatel</td> </tr> <tr> <td style="text-align: center;">2</td> <td style="text-align: center;">Zhotovitel</td> </tr> <tr> <td style="text-align: center;">3</td> <td style="text-align: center;">Technický dozor</td> </tr> </table>	Paré č.	Příjemce	1	Objednatel	2	Zhotovitel	3	Technický dozor
Paré č.	Příjemce								
1	Objednatel								
2	Zhotovitel								
3	Technický dozor								
	<table border="1" style="width: 100%; border-collapse: collapse;"> <tr> <td style="width: 30%; text-align: center;"><b>Dopad do termínu</b></td> <td style="text-align: center;"><b>ANO / NE *</b></td> </tr> </table>	<b>Dopad do termínu</b>	<b>ANO / NE *</b>						
<b>Dopad do termínu</b>	<b>ANO / NE *</b>								

\* nehodící se škrtnout

Popis a zdůvodnění změny:

- 1) V průběhu realizace díla v části V. Etapy neurologické ambulance je nutné zrealizovat opravu toalet, které jsou přímo součástí rekonstruovaných prostor. Stávající stav je nevyhovující. Pozdější rekonstrukce, která je neodkladná by zapříčinila uzavření celého oddělení. Součástí rekonstrukce je oprava rozvodů ZTI, provedení obkladů a dlažeb, SDK konstrukcí a odvětrání pomocí VZT.
- 2) Z důvodu požadavku hygieny bylo přistoupeno k doplnění vhodných pracovních linek s místem pro samostatné mytí rukou a nástrojů do ambulancí.

Údaje v Kč bez DPH:

Cena navrhovaných Méněprací	Cena navrhovaných Víceprací	Cena navrhovaných Méněprací a Víceprací celkem
<b>0,00 Kč</b>	<b>947 478,18</b>	<b>947 478,18 Kč</b>

**Podpis vyjadřuje souhlas se změnou a jejím zahrnutím do dodatku smlouvy o dílo:**

Technický dozor	Ing. Marek Kovář	datum	13.09.2023	podpis	
-----------------	------------------	-------	------------	--------	--

Objednatel a Zhotovitel se dohodli, že u výše uvedeného SO/IO, který je součástí výše uvedené Stavby, budou provedeny Změny, jež jsou podrobně popsány, zdůvodněny, dokladovány a oceněny v Dokumentaci změny, jejíž součástí je i tento Evidenční list změny stavby. Tento Evidenční list změny stavby byl projednán v souladu se smlouvou o dílo.

Objednatel	MUDr. Martin Svoboda	datum	13.09.2023	podpis	
Projektant	Ing. Petr Zavadil	datum	13.09.2023	podpis	
Zhotovitel	Josef Kubanek	datum	13.09.2023	podpis	

Vojenská nemocnice Olomouc  
 Sušilovo nám. 5  
 779 00 OLOMOUC  
 IČ: 608 00 691, DIČ: CZ60800691

**SPZ DESIGN, s.r.o.**  
 Moravská 359/13  
 779 00 Olomouc - Holice  
 IČ: 278 31 132 (1)

Stavba: VN Olomouc- rerkonstrukce lůžkových oddělení a ambulantních provozů

Objekt: Rekonstrukce VZT ze sociálního zázemí INP- neurologie

PČ	Typ	Kód	Popis	M J	Množství	J cena	Cena celkem (CZK)
16	K	240-016	D+MTŽ diagonální potrubní ventilátor do potrubí DN160, tříotáčkový, výkon 500m <sup>3</sup> /h, 53W/230V	kus	1,000	3 341,89	3 341,89
52	K	240-052	D+MTŽ potrubí spiro z obousměrně zinkov. plechu s vrstvou pozinkování 275g/m <sup>2</sup> , vnitřní a vnější spojky, hygienické provedení - trouba Spiro d355	m	14,000	519,56	7 273,84
61	K	240-061	D+MTŽ flexibilní Al potrubí, laminátové Al hadice d160	m	4,000	227,82	911,28
31	K	240-031	D+MTŽ talířový odvodní ventil d100 vč. montážní zděže	kus	12,000	117,00	1 404,00
80	K	240-130	Zednické přípomocce - sekání drážek, bourání prostupů, zapravení prostupů a drážek vč. dodávky materiálu	hod	16,000	357,96	5 727,36
20	K	240-020	D+MTŽ potrubní kruhový tlumič d355, délka 900mm	kus	1,000	3 243,50	3 243,50
73	K	240-100	Doprava materiálu a zařízení VZT	kpl.	1,000	2 929,54	2 929,54
76	K	240-120	Demontáž stávajícího VZT potrubí a zařízení, rozpojování, zateplení	hod	6,000	511,38	3 068,28
81	K	240-131	Lešení pomocné	kpl.	1,000	3 341,27	3 341,27
CELKEM							31 240,96

vícepráce  
méněpráce  
celkem

31 240,96 Kč  
0  
31 240,96 Kč

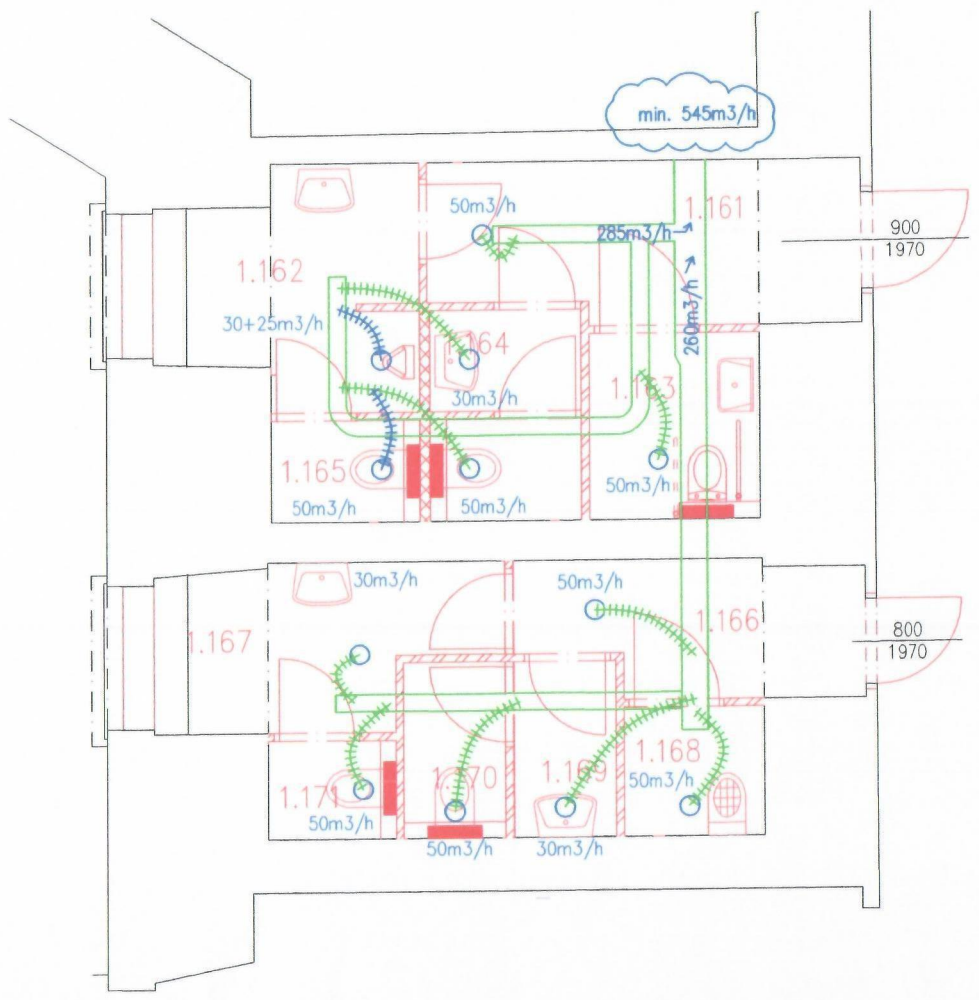

- STÁVAJÍCÍ POTRUBÍ VZT ROZVODŮ
- - - - - STÁVAJÍCÍ FLEXI PŘIPOJENÍ DN160
- - - - - NOVÉ FLEXI PŘIPOJENÍ DN160
- TALÍŘOVÉ VÝUSTKY DN160

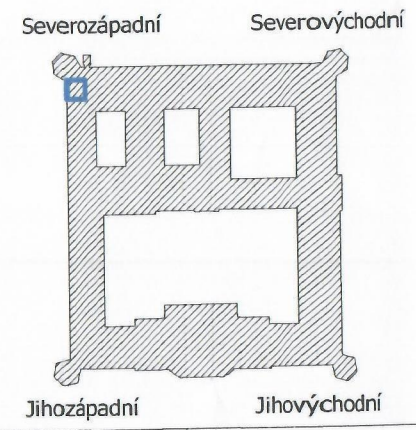

Autorizace projektu:	Ing. Petr Zavadil	Otisk razítka:	<b>SPZ DESIGN, s.r.o.</b> Moravská 359/13 779 00 Olomouc - Holice IČ: 278 31 132 telefon: 585 130 411 e-mail: spz.design@seznam.cz web: www.spzdesign.cz	
Vedoucí/kontrola projektu	Ing. Petr Zavadil			
Vypracoval:	Ing. Petr Zavadil			
Kreslil:	Ing. Pavel Passinger			
	-			
Kraj:	Olomoucký	Místo: Vojenská nemocnice Olomouc, Sušilovo nám. 1/5, Klášterní Hradisko, 77900 Olomouc	Datum:	-
Investor:	Vojenská nemocnice Olomouc, Sušilovo nám. 1/5, Klášterní Hradisko, 77900 Olomouc, IČ: 608 00 691		Číslo archivní(zakázky):	12/22
Název stavby:	<b>SKUTEČNÉ PŘIPLNĚNÍ</b> <b>VN Olomouc - Rekonstrukce lůžkových oddělení Klášterní Hradisko</b>		Datum expedice/verze:	-
Obsah výkresu:	Půdorys 1NP - SZ část - SOCIÁLNÍ ZÁZEMÍ - VZT SCHÉMA		Formát výkresu:	2x A4
			Měřítko:	1:50
			Číslo výkresu:	-
			Paré číslo:	
			Účel projektu:	Skutečné provedení

Stavba: VN Olomouc- rerkonstrukce lůžkových oddělení a ambulantních provozů  
 Objekt: Doplnění pracovních vestavěných linek v ambulancích- INP- neurologie

PČ	Typ	Kód	Popis	M.J	Množství	J.cena	Cena celkem (CZK)
341	K	R-766-110	D+MTŽ vestavěná hygienická skříň s dřezem z dřevolaminátové desky MDF tl. 18mm, hrany opatřeny ABS hranou tl. min. 1 mm, pracovní deska tl. 38mm, rukojeti z nerezové oceli, barva bílá N10	ks	2,00	28979,76	57 989,52 Kč
343	K	R-766-112	D+MTŽ vestavěná hygienická skříň s dřezem z dřevolaminátové desky MDF tl. 18mm, hrany opatřeny ABS hranou tl. min. 1 mm, pracovní deska tl. 38mm, rukojeti z nerezové oceli, barva bílá N12	ks	3	41903,55	125 710,65 Kč
			CELKEM				<b>183 700,17 Kč</b>

vicepráce  
 méněpráce  
 celkem

183 700,17 Kč  
 0  
 183 700,17 Kč







Stavba VN Olomouc- rekonstrukce lůžkových oddělení a ambulantních provozů  
 Objekt SDK sociální zázemí INP- neurologie

List Rozpočtu	Název místnosti původní/výměra	Č. polo	Kód položky	Práce a dodávky HSV Popis položky	MJ	Množství	J.Cena (CZK)	Cena celkem	Cenová soustava
04430001 - Stavební úpravy		163	962031132	Bourání příček z cihel pálených na MVC tl do 100 mm	m2	56,2815	109,00	6134,6835	podle SoD
	PŘEDSÍŇKA WC MUŽI- 2,940*2,7					7,938	109,00	865,242	
	WC MUŽI PISOAR -1,890*2,7-1,70*2,7					9,693	109,00	1056,537	
	WC INVALID -1,710*2,7					4,617	109,00	503,253	
	WC MUŽI PERSONAL-2,155*2,7					5,8185	109,00	634,2165	
	WC MUŽI- 0,9*2,7					2,43	109,00	264,87	
	PŘEDSÍŇKA WC ŽENY- 2,48*2,7-1,41*2,7					10,503	109,00	1144,827	
	PŘEDSÍŇKA WC ŽENY- 2,36*2,7					6,372	109,00	694,548	
	UKLIDOVÁ KOMORA- 1,2*2,7					3,24	109,00	353,16	
	WC ŽENY PERSONAL- 1,2*2,7					3,24	109,00	353,16	
	WC ŽENY- 0,9*2,7					2,43	109,00	264,87	
	WC ŽENY							0	
04430001 - Stavební úpravy		186	968072455	Vybourání kovových dveřních zárubní pl do 2 m2	m2	9,259	342,00	3166,578	podle SoD
	PŘEDSÍŇKA WC MUŽI-							0	
	WC MUŽI PISOAR -0,7*1,970					1,379	342,00	471,618	
	WC INVALID -0,9*1,970							0	
	WC MUŽI PERSONAL-0,6*1,970					1,182	342,00	404,244	
	WC MUŽI- 0,7*1,970					1,379	342,00	471,618	
	PŘEDSÍŇKA WC ŽENY							0	
	PŘEDSÍŇKA WC ŽENY- 0,7*1,970					1,379	342,00	471,618	
	UKLIDOVÁ KOMORA- 0,7*1,970							0	
	WC ŽENY PERSONAL- 0,6*1,970					1,182	342,00	404,244	
	WC ŽENY- 0,7*1,970					1,379	342,00	471,618	
	WC ŽENY- 0,7*1,970					1,379	342,00	471,618	
04430001 - Stavební úpravy		189	969021111	Vybourání kanalizačního potrubí DN do 100	mb	557,82	350,00	195238,9	podle SoD
	WC MUŽI PISOAR- WC MUŽI- 1,89*1,35					3,24	350,00	1134	
	PŘEDSÍŇKA WC MUŽI- 1,5					1,5	350,00	525	
	WC MUŽI PISOAR - 1,3					1,3	350,00	455	
	WC INVALID -							0	
	WC MUŽI PERSONAL- 1,9					1,9	350,00	665	
	WC MUŽI- 0,8					0,8	350,00	280	
	WC ŽENY PERSONAL- 1,2					1,2	350,00	420	
04430001 - Stavební úpravy		212	978059541	Odekáání a odebrání obkladů stěn z vnitřních obkládaček plochy přes 1 m2	m2	103,698	109,00	12127,122	podle SoD
	PŘEDSÍŇKA WC MUŽI- 8,36*1,8					15,048	109,00	1640,232	
	WC MUŽI PISOAR -5,29*1,8					9,522	109,00	1037,898	
	WC INVALID -6,28*1,8					11,196	109,00	1220,364	
	WC MUŽI PERSONAL-7,07*1,8					12,726	109,00	1387,134	
	WC MUŽI- 4,55*1,8					8,118	109,00	884,862	
	PŘEDSÍŇKA WC ŽENY- 6,37*1,8					11,466	109,00	1249,794	
	PŘEDSÍŇKA WC ŽENY- 6,01*1,8					10,818	109,00	1179,162	
	UKLIDOVÁ KOMORA- 4,58*1,8					8,244	109,00	898,596	
	WC ŽENY PERSONAL- 5*1,8					9	109,00	981	
	WC ŽENY- 4,2*1,8					7,56	109,00	824,04	
	WC ŽENY- 4,2*1,8					7,56	109,00	824,04	
04430001 - Stavební úpravy		177	965081213	Bourání podlah z dlaždic keramických nebo xylolitov	m2	32	73,40	2348,8	podle SoD
	PŘEDSÍŇKA WC MUŽI					6,2	73,40	455,08	
	WC MUŽI PISOAR					4,2	73,40	308,28	
	WC INVALID					3,3	73,40	242,22	
	WC MUŽI PERSONAL					2,8	73,40	205,52	
	WC MUŽI					1,3	73,40	95,42	
	PŘEDSÍŇKA WC ŽENY					4,4	73,40	322,96	
	PŘEDSÍŇKA WC ŽENY					4,4	73,40	322,96	
	UKLIDOVÁ KOMORA					1,4	73,40	102,76	
	WC ŽENY PERSONAL					1,6	73,40	117,44	
	WC ŽENY					1,2	73,40	88,08	
	WC ŽENY					1,2	73,40	88,08	
04430001 - Stavební úpravy		182	967023693	Přísekáání kamenných nebo jiných ploch s tvrdým povrchem pl přes 2 m2 tl. do 10mm	m2	32	419,00	13408	podle SoD
	PŘEDSÍŇKA WC MUŽI					6,2	419,00	2597,8	
	WC MUŽI PISOAR					4,2	419,00	1759,8	
	WC INVALID					3,3	419,00	1382,7	
	WC MUŽI PERSONAL					2,8	419,00	1173,2	
	WC MUŽI					1,3	419,00	544,7	
	PŘEDSÍŇKA WC ŽENY					4,4	419,00	1843,6	
	PŘEDSÍŇKA WC ŽENY					4,4	419,00	1843,6	
	UKLIDOVÁ KOMORA					1,4	419,00	586,6	
	WC ŽENY PERSONAL					1,6	419,00	670,4	
	WC ŽENY					1,2	419,00	502,8	
	WC ŽENY					1,2	419,00	502,8	
04430001 - Stavební úpravy		213	997013217	Vnitrostaveništní doprava suti a vybouraných hmot pro budovy v do 24 m ručně	t	17,077	1 890,00	32275,53	podle SoD
04430001 - Stavební úpravy		214	997013501	Odvoz suti a vybouraných hmot na skládku nebo meziskládku do 1 km se složením	t	17,077	200,00	3415,4	podle SoD
04430001 - Stavební úpravy		215	997013509	Příplatek k odvozu suti a vybouraných hmot na skládku ZKD 1 km přes 1 km-17,077*9	t	153,693	11,00	1690,623	podle SoD
04430001 - Stavební úpravy		216	997013831	Poplatek za uložení na skládce (skládkovně) stavebního odpadu směsného kód odpadu 170 904	t	17,077	280,00	4781,56	podle SoD
				Práce a dodávky PSV					
				Požadavek na změnu dispozice dle PD-skutečné provedení	MJ				
04430001 - Stavební úpravy		271	763111311	SDK příčka tl 75 mm profil CW+UW 50 desky 1xA 12,5 TI 50 mm EI 30 Rw 41 dB	m2	71,3247	820	58486,254	podle SoD
	INP severozápadní část -sociální zázemí 1.161 1.171								
	1.161- (1,615+0,23+1,5+1,310)*3,5					16,2925	820	13359,85	
	1.162-(0,6+1,4)*3,5					7	820	5740	
	1.163- 1,745*3,5					6,1075	820	5008,15	
	1.164- 1,4*3,5					4,9	820	4018	
	1.166- (1,325+0,44+1,025+0,87)*3,5					12,81	820	10504,2	
	1.167- (2,225+0,65)*3,5					10,15	820	8323	
	1.168- 1,2185*3,5					4,2647	820	3497,054	



	1.169-1.725*3.5					6.0375	820	4950.75	
	1.170-1.075*3.5					3.7625	820	3085.25	
04430001 - Stavební úpravy		272	763111314	SDK příčka tl 100 mm profil CW+UW 75 desky 1xA 12,5 TI 60 mm EI 30 Rw 47 DB	m2	7,7	876	6745,2	podle SoD
	1.164-2,2*3,5					7,7	876	6745,2	
04430001 - Stavební úpravy		282	763131411	SDK podhled desky 1xA 12,5 bez TI dvouvrstva spodní kee profil CD+UD + opláštění 1x12,5mm A shora	m2	25,64925	620	15902,535	podle SoD
	6.0768-1.6247					4.4521	620.00	2760.302	
	4.396-1.127					3.269	620.00	2026.78	
	2.8269					2.8269	620.00	1752.678	
	2.66					2.66	620.00	1649.2	
	1.33					1.33	620.00	824.6	
	3.7353-1.10775					2.6275	620.00	1629.05	
	3.7925-1.127					2.6655	620.00	1652.61	
	1.60325					1.60325	620.00	994.015	
	1.5675					1.5675	620.00	971.85	
	1.5675					1.5675	620.00	971.85	
	1.08					1.08	620.00	669.6	
04430001 - Stavební úpravy		290	763131767	Příplatek k SDK podhledu za výskvu zavesení přes 1,5 m	m2	25,64925	78	2000,6415	podle SoD
04430001 - Stavební úpravy		298	763181311	Montáž jednokřídelové kovové zárubeň v do 2,75 m SDK ořízka	ks	10	1 280,00	12800	podle SoD
	1.164-1.161. 700/1970 P					1	1 280.00	1280	
	1.162-1.161. 700/1970 P					1	1 280.00	1280	
	1.163-1.161. 900/1970 P					1	1 280.00	1280	
	700/1970 L					1	1 280.00	1280	
	1.165-1.162. 700/1970 P					1	1 280.00	1280	
	1.167-1.166-700/1970 P					1	1 280.00	1280	
	1.168-1.166-800/1970 P					1	1 280.00	1280	
	1.169-1.168-700/1970 P					1	1 280.00	1280	
	1.170-1.169. 700/1970 L					1	1 280.00	1280	
	1.171-1.167. 700/1970 P					1	1 280.00	1280	
Nová položka		27822	SLD.0028725	ocelová zárubeň SHKT rozměru 70/197, 210cm šířky	ks	8	2 420,00	19 360,00	URS
	1.164-1.161. 700/1970 P					1	2 420.00	2 420.00	
	1.162-1.161. 700/1970 P					1	2 420.00	2 420.00	
	700/1970 L					1	2 420.00	2 420.00	
	1.165-1.162. 700/1970 P					1	2 420.00	2 420.00	
	1.167-1.166-700/1970 P					1	2 420.00	2 420.00	
	1.169-1.168-700/1970 P					1	2 420.00	2 420.00	
	1.170-1.169. 700/1970 L					1	2 420.00	2 420.00	
	1.171-1.167. 700/1970 P					1	2 420.00	2 420.00	
Nová položka		27827	SLD.0028734	ocelová zárubeň SHKT rozměru 80/197, 210cm šířky	ks	1	2 640,00	2 640,00	URS
	1.168-1.166-800/1970 P					1	2 640.00	2 640.00	
Nová položka		27830	SLD.0028735	ocelová zárubeň SHKT rozměru 90/197, 210cm šířky	ks	1	2 640,00	2 640,00	URS
	1.163-1.161. 900/1970 P					1	2 640.00	2 640.00	
04430001 - Stavební úpravy		320	998763403	Přesun hmot procentní pro sádrokartonové konstrukce v objektech v do 24 m	3%		1205,7463	3617,2389	podle SoD

CELKEM

207 521,97 Kč

vícepráce  
méněpráce  
celkem

207 521,97 Kč  
0  
207 521,97 Kč



SLOŽENÍ PŘÍČKOVÝCH KONSTRUKCÍ M 1:5

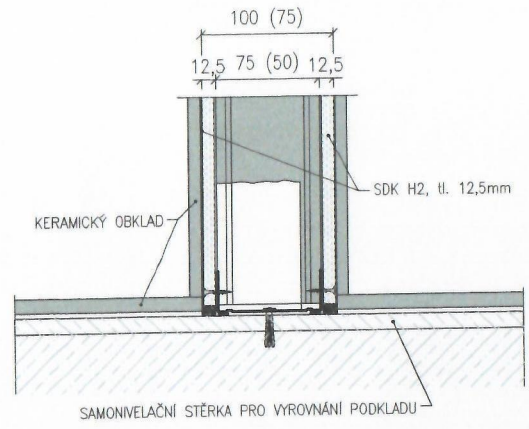

PŘÍČKY BUDOU POUŽITY PŘÍČKY Z SDK O CELKOVÉ TL. 75mm. MEZI MÍSTNOSTMI 1.162 A 1.165 SMĚREM K MÍSTNOSTI 1.164 BUDE PŘÍČKY TL. 100mm PRO VEDENÍ INSTALACE.

V RAMCI REKONSTRUOVANÝCH PROSTOR JE PO CELÉ PLOŠE NAVRŽENA PODLAHA Z KERAMICKÉ DLAŽBY A OBKLADY NA STĚNÁCH DO VÝŠKY 1800mm.

PODHLÉD BUDE VE VÝŠCE 2,7m JAKO PLNÝ SDK, MÍSTNOST U OKEN BUDE PODHLÉD VE VÝŠCE NADPRAŽÍ 3,5m PRO MÍSTNOST 1.167 A 3,35m PRO MÍSTNOST 1.162.

DVEŘE OPATŘIT MADLEM NA STRANĚ BEZ ZÁVĚSU PRO PŘITAŽENÍ KŘÍDLA A DOVŘENÍ VE VÝŠCE 800-900

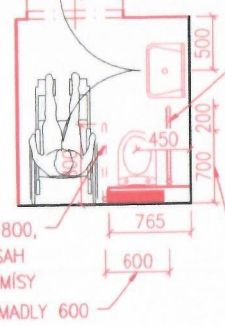

PEVNÉ MADLO 900 OD ZADNÍ STĚNY KDE ZASTAVÍ VOZÍK, TĚDY PŘESAĤ PŘED MÍSU 200, VÝŠKA 800

SKLOPNÉ MADLO 800, VÝŠKA 800, PŘESAĤ 100 PŘED ČELO MÍSY VZDÁLENOST MEZI MADLY 600

VZDÁLENOST MEZI ČELEM MÍSY A ZADNÍ STĚNOU (GEBERIT S SDK A DLAŽBOU 150) MUSÍ BÝT MIN 700, PRO BEZPEČNÝ PŘESUN, MÍSA SE UMÍSTÍJĚ 460mm NAD ZEMÍ

NEJMENŠÍ MÍSTNOST: MEZI MÍSOU A ČELNÍ STĚNOU (PŘEKÁŽKOU) JE NUTNO DODRŽET MINIMÁLNÍ VOLNÝ PROSTOR 550, Z TOHOTO DŮVODU JSOU LIMITOVANÉ ZÁVĚSNÉ MÍSY SVOU DÉLKOU, PŘÍPADNĚ GEBERIT VÍCE ZASUNOUT DO PŘÍČKY, KE KTERÉ SE STAVÍ.

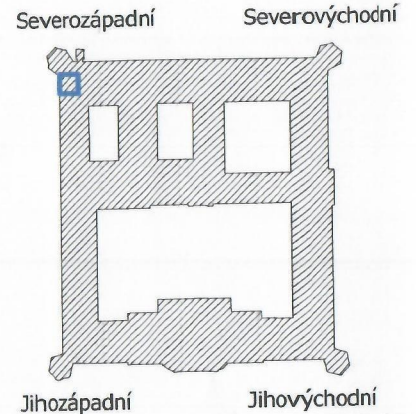
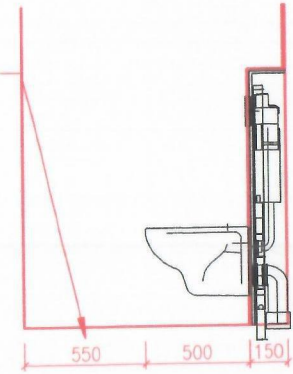

AKTUALIZACE VÝKRESU 9. 6. 2023

Autorizace projektu:	Ing. Petr Zavadil	Objekt razítka:	
Vedoucí/kontrola projektu:	Ing. Petr Zavadil		
Vypracoval:	Ing. Petr Zavadil		
Kreslil:	Ing. Pavel Passinger		
Kraj:	Olomoucký	Místo:	Vojenská nemocnice Olomouc, Sušilovo nám. 1/5, Klášterní Hradisko, 77900 Olomouc
Investor:	Vojenská nemocnice Olomouc, Sušilovo nám. 1/5, Klášterní Hradisko, 77900 Olomouc, IČ: 608 00 691		
Název stavby:	<b>SKUTEČNÉ PROVEDENÍ VN Olomouc - Rekonstrukce lůžkových oddělení Klášterní Hradisko</b>		
Obsah výkresu:	Půdorys 1NP - Severozápadní část - SOCIÁLNÍ ZÁZEMÍ		
		Číslo projektu:	Skutečné provedení
		Číslo archivní(zakázky):	12/22
		Formát výkresu:	2x A4
		Měřítko:	1:50
		Číslo výkresu:	-

**SPZ DESIGN**  
SPZ DESIGN, s.r.o.  
Moravská 359/13  
779 00 Olomouc - Holtn  
IČ: 278 31 132  
telefon: 585 150 411  
e-mail: spz.design@seznam.cz  
web: www.spzdesign.cz

**Položkový rozpočet**

S	792	Vojenská nemocnice Olomouc-Esox
O	7	VCP 5 ETAPA-ZTI
R	1	MISTNOSTI 1.162-1.171SOCIALKY INP- neurologie

List Rozpočtu	P.č.	Typ	Číslo položky	Název položky	MJ	Množství	Cena / MJ	Celkem	Cenová soustava
<b>Díl: 720 Zdravotecnika 19 260,00</b>									
R-položka				DMTŽ zařizovacích předmětů a armatur	soub	16,00000	360,00	5 760,00	R-položka
04430002 - ZTI	1	K	720-001	Zednické přípomocce - sekání drážek, bourání prostupu, zapravení prostupu a drážek vč. dodávky materiálu	hod	45,00000	300,00	13 500,00	podle SoD
<b>Díl: 721 Zdravotecnika - vnitřní kanalizace 17 540,95</b>									
04430002 - ZTI	10	K	721194105R00	Vyvedení a upevnění odpadních vypustek DN 50	kus	5,00000	94,50	472,50	podle SoD
04430002 - ZTI	12	K	721194109R00	Vyvedení a upevnění odpadních vypustek DN 100	kus	4,00000	135,45	541,80	podle SoD
04430002 - ZTI	3	K	721174025	Potrubí kanalizační z PP odpadní DN 110	m	16,00000	496,13	7 938,08	podle SoD
04430002 - ZTI	4	K	721174042	Potrubí kanalizační z PP přípojovací DN 40	m	8,00000	280,35	2 242,80	podle SoD
04430002 - ZTI	5	K	721174043	Potrubí kanalizační z PP přípojovací DN 50	m	12,00000	294,53	3 534,36	podle SoD
04430002 - ZTI	7	K	721174044	Potrubí kanalizační z PP přípojovací DN 75	m	7,00000	401,63	2 811,41	podle SoD
<b>Díl: 722 Vnitřní vodovod 10 012,17</b>									
04430002 - ZTI	40	K	722181231R00	Ochrana vodovodního potrubí přilepenými termoizolačními trubnicemi z PE tl. do 13 mm DN do 22 mm	m	21,00000	69,52	1 459,92	podle SoD
04430002 - ZTI	42	K	722190401R00	Vyvedení a upevnění vodovodních vypustků	kus	24,00000	94,50	2 268,00	podle SoD
04430002 - ZTI	38	K	722174022	Potrubí vodovodní plastové PPR svar polyfuzí PN 20 D 20 x 3,4 mm	m	21,00000	299,25	6 284,25	podle SoD
<b>Díl: 725 Zdravotecnika - zařizovací předměty 76 441,51</b>									
R-položka				DMTŽ+zpět MTŽ Kombi klozet s hlubokým splachováním	KS	2,00000	950,00	1 900,00	R-položka
04430002 - ZTI	49	K	725112171aR	Kombi klozet invalidní s hlubokým splachováním odpad vodorovný včetně instalačních systémů do předstěn	soubor	1,00000	6 872,82	6 872,82	podle SoD
04430002 - ZTI	48	K	725112171R	Kombi klozet s hlubokým splachováním odpad vodorovný včetně instalačních systémů do předstěn	soubor	3,00000	6 872,82	20 618,46	podle SoD
04430002 - ZTI	50	K	725121525	Pisořadový záchodek automatický s radarovým senzorem	soubor	1,00000	11 176,54	11 176,54	podle SoD
04430002 - ZTI	51	K	725219102	Montáž umyvadla přípevněného na šrouby do zdíva	soubor	5,00000	1 459,50	7 297,50	podle SoD
04430002 - ZTI	58	K	725331111	Výlevka bez výtokových armatur keramická se sklopnou plastovou mřížkou 500 mm	soubor	1,00000	5 842,96	5 842,96	podle SoD
04430002 - ZTI	59	K	725811160	Ventil rohový nástěnný s filtrem G 1/2"+3/4" k WC vč. dopojovací tlakové hadičky 20cm	soubor	16,00000	211,31	3 380,96	podle SoD
04430002 - ZTI	66	K	725829115	Montáž baterie nástěnné výlevkové pakové a klasické	kus	1,00000	189,00	189,00	podle SoD
04430002 - ZTI	63	K	725829131	Montáž baterie umyvadlové stojánkové G 1/2 ostatní typ	kus	5,00000	182,70	913,50	podle SoD
04430002 - ZTI	73	K	725861103	Západková uzávěrka pro umyvadla DN 50	kus	5,00000	226,17	1 130,85	podle SoD
04430002 - ZTI	65	M	551-001	baterie umyvadlová stojánková paková - invalidní	kus	1,00000	1 707,93	1 707,93	podle SoD
04430002 - ZTI	67	M	551439765	baterie výlevková paková nástěnná s kulatým ustím 300mm	kus	1,00000	1 992,59	1 992,59	podle SoD
04430002 - ZTI	64	M	55143991	baterie umyvadlová stojánková klasická bez výpusti pevně usti	kus	4,00000	1 707,93	6 831,72	podle SoD
04430002 - ZTI	53	M	64211054a	umyvadlo invalidní keramické závěsné s otvorem bílé s 600mm	kus	1,00000	1 897,88	1 897,88	podle SoD
04430002 - ZTI	54	M	64211054b	umyvadlo hygienické vč. hygienického sifonu nerez	kus	4,00000	1 172,20	4 688,80	podle SoD
<b>Díl: 767 Konstrukce zámečnické 3 664,00</b>									
04430002 - ZTI	77	K	767-017	D+MTŽ invalidní madlo vodorovné, sklopné, materiál nerez, l=800mm	ks	1,00000	1 832,00	1 832,00	podle SoD
04430002 - ZTI	78	K	767-018	D+MTŽ invalidní madlo vodorovné, pevné, materiál nerez, l=600mm	ks	1,00000	1 832,00	1 832,00	podle SoD

**Položkový rozpočet**

S	792	Vojenská nemocnice Olomouc-Esox
O	7	VCP 5 ETAPA-ZTI
R	2	MISTNOST 1 162-1 A 1 167-1-DMTŽ+ZPĚT MTŽ OTOP TĚLES KVŮLI OBKLDu

List Rozpočtu	P.č.	Typ	Číslo položky	Název položky	MJ	Množství	Cena / MJ	Celkem	Cenová soustava
<b>Díl: 735 Otopná tělesa 1 300,00</b>									
R-položka				PŘEDELÁNÍ TĚLES	KS	2,00000	650,00	1 300,00	R-položka

**Položkový rozpočet**

S	792	Vojenská nemocnice Olomouc-Esox
O	7	VCP 5 ETAPA-ZTI
R	3	MISTNOSTI 1 175,1 176/177,1 178 PŘEDELÁNÍ ROZVODŮ PRO STÁV.UMYVADLA A NOVÉ DŘEZY

List Rozpočtu	P.č.	Typ	Číslo položky	Název položky	MJ	Množství	Cena / MJ	Celkem	Cenová soustava
<b>Díl: 720 Zdravotecnika 6 000,00</b>									
04430002 - ZTI	1	K	720-001	Zednické přípomocce - sekání drážek, bourání prostupu, zapravení prostupu a drážek vč. dodávky materiálu	hod	20,00000	300,00	6 000,00	podle SoD
<b>Díl: 721 Zdravotecnika - vnitřní kanalizace 4 690,42</b>									
04430002 - ZTI	10	K	721194105R00	Vyvedení a upevnění odpadních vypustek DN 50	kus	6,00000	94,50	567,00	podle SoD
04430002 - ZTI	5	K	721174043	Potrubí kanalizační z PP přípojovací DN 50	m	14,00000	294,53	4 123,42	podle SoD
<b>Díl: 722 Vnitřní vodovod 8 168,32</b>									
04430002 - ZTI	40	K	722181231R00	Ochrana vodovodního potrubí přilepenými termoizolačními trubnicemi z PE tl. do 13 mm DN do 22 mm	m	16,00000	69,52	1 112,32	podle SoD
04430002 - ZTI	42	K	722190401R00	Vyvedení a upevnění vodovodních vypustků	kus	24,00000	94,50	2 268,00	podle SoD
04430002 - ZTI	38	K	722174022	Potrubí vodovodní plastové PPR svar polyfuzí PN 20 D 20 x 3,4 mm	m	16,00000	299,25	4 788,00	podle SoD
<b>Díl: 725 Zařizovací předměty 20 684,10</b>									
04430002 - ZTI	51	K	725219102	Montáž umyvadla přípevněného na šrouby do zdíva	soubor	3,00000	1 459,50	4 378,50	podle SoD
04430002 - ZTI	59	K	725811160	Ventil rohový nástěnný s filtrem G 1/2"+3/4" k WC vč. dopojovací tlakové hadičky 20cm	soubor	12,00000	211,31	2 535,72	podle SoD
04430002 - ZTI	61	K	725821326	Baterie dřezová stojánková paková s otáčivým kulatým ustím a délkou ramínka 265 mm	soubor	3,00000	2 021,62	6 064,86	podle SoD
04430002 - ZTI	63	K	725829131	Montáž baterie umyvadlové stojánkové G 1/2 ostatní typ	kus	3,00000	182,70	548,10	podle SoD
04430002 - ZTI	73	K	725861103	Západková uzávěrka pro umyvadla DN 50	kus	3,00000	226,17	678,51	podle SoD
04430002 - ZTI	73	K	725861103	Západková uzávěrka pro umyvadla DN 50	kus	3,00000	226,17	678,51	podle SoD
04430002 - ZTI	74	K	725862103	Západková uzávěrka pro dřez DN 40/50	kus	3,00000	226,17	678,51	podle SoD
04430002 - ZTI	64	M	55143991	baterie umyvadlová stojánková klasická bez výpusti pevně usti	kus	3,00000	1 707,13	5 121,39	podle SoD

				CELKEM				167 761,50 Kč
--	--	--	--	--------	--	--	--	---------------

vícepráce  
méněpráce  
celkem

167 761,50 Kč  
0  
167 761,50 Kč



# ZL 7 - ZTI



Stavba

VN Olomouc- rekonstrukce lůžkových oddělení a ambulantních provozů

Objekt

Obklady a dlažby INP- neurologie

List rozpočtu	PČ	Typ	Kód	Popis	MJ	Množství	J cena [CZK]	Cena celkem [CZK]	cenová soustava
04430001 - Stavební úpravy	438	K	781121011	Natěr penetrační na stěnu	m2	190	39.00	7410.00	podle SoD
04430001 - Stavební úpravy	439	K	781474114	Montáž obkladů vnitřních keramických hladkých do 22 ks/m2 lepených flexibilním lepidlem	m2	190	530	100700.00	podle SoD
04430001 - Stavební úpravy	440	M	59761040	obklad keramický hladký přes 19 do 22ks/m2	m2	200	333	66600.00	podle SoD
04430001 - Stavební úpravy	441	K	781477111	Příplatek k montáži obkladů vnitřních keramických hladkých za plochu do 10 m2	m2	190	78.6	14934.00	podle SoD
04430001 - Stavební úpravy	442	K	781495115	Spárování vnitřních obkladů silikonem	m	98	52	5096.00	podle SoD
04430001 - Stavební úpravy	443	K	998781203	Presun hmot procentní pro obklady keramické v objektech v do 24 m	%	66600	5%	3330.00	podle SoD
04430001 - Stavební úpravy	383	K	771111011	Vysátí podkladu před pokládkou dlažby	m2	50	10	500.00	podle SoD
04430001 - Stavební úpravy	384	K	771121011	Natěr penetrační na podlahu	m2	50	39	1950.00	podle SoD
04430001 - Stavební úpravy	385	K	771151014	Samonivelační stěrka podlah pevnosti 20 MPa tl 10 mm	m2	50	530	26500.00	podle SoD
04430001 - Stavební úpravy	388	K	771574112	Montáž podlah keramických hladkých lepených flexibilním lepidlem do 12 ks/m2	m2	50	495	24750.00	podle SoD
04430001 - Stavební úpravy	389	M	59761409	dlažba keramická slinutá protiskluzná R10 do interiéru i exteriéru pro vysoké mechanické namáhání přes 9 do 12 ks/m2	m2	55	412	22660.00	podle SoD
04430001 - Stavební úpravy	394	K	998771203	Presun hmot procentní pro podlahy z dlaždic v objektech v do 24 m	%	22660	5%	1133.00	podle SoD
								<b>275 563,00 Kč</b>	
CELKEM									

vicepráce  
meněpráce  
celkem

275 563,00 Kč  
0  
275 563,00 Kč

# ZL 7 - OBKLADY A DLAŽBY

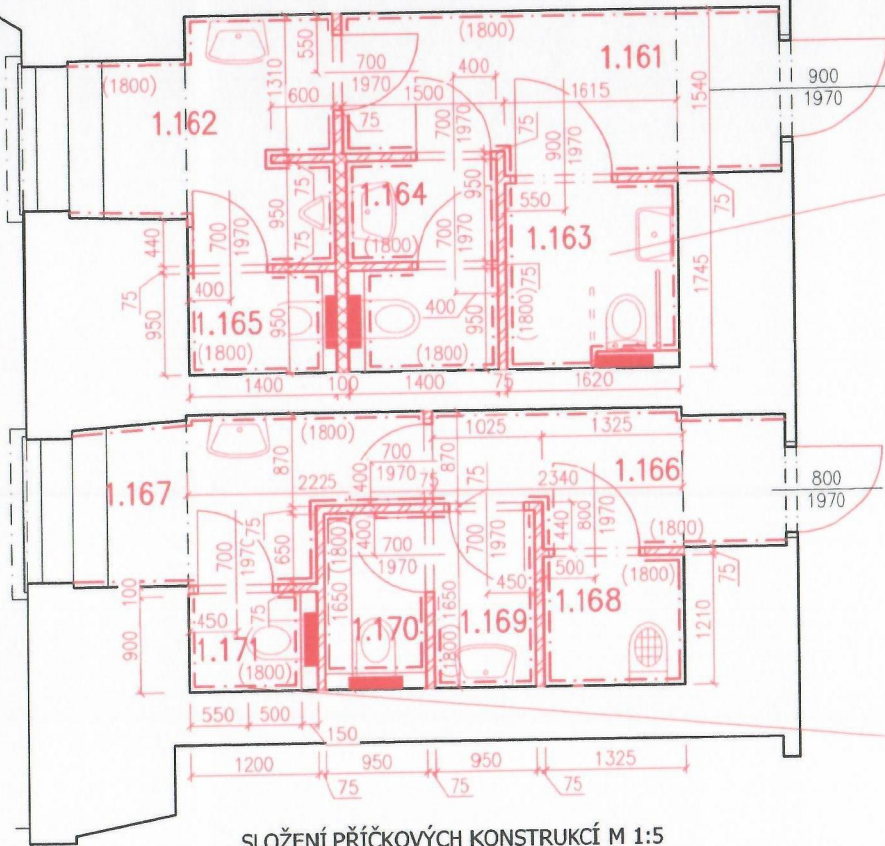

SLOŽENÍ PŘÍČKOVÝCH KONSTRUKCÍ M 1:5

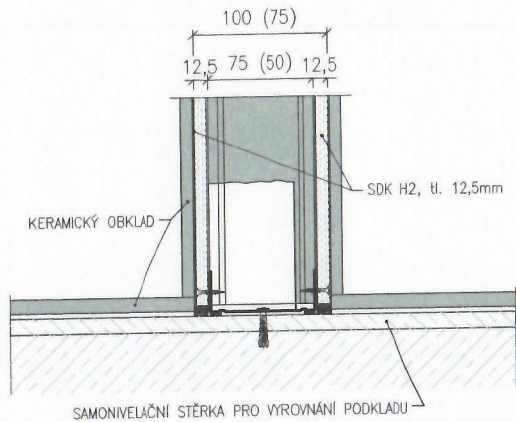

PŘÍČKY BUDOU POUŽITÝ PŘÍČKY Z SDK O CELKOVÉ TL. 75mm. MEZI MÍSTNOSTMI 1.162 A 1.165 SMĚREM K MÍSTNOSTI 1.164 BUDE PŘÍČKY TL. 100mm PRO VEDENÍ INSTALACE.

V RÁMCI REKONSTRUOVANÝCH PROSTOR JE PO CELÉ PLOŠE NAVRŽENA PODLAHA Z KERAMICKÉ DLAŽBY A OBKLADY NA STĚNÁCH DO VÝŠKY 1800mm.

PODHLÉD BUDE VE VÝŠCE 2,7m JAKO PLNÝ SDK, MÍSTNOST U OKEN BUDE PODHLÉD VE VÝŠCE NADPRAŽÍ 3,5m PRO MÍSTNOST 1.167 A 3,35m PRO MÍSTNOST 1.162.

SKLOPNÉ MADLO 800, VÝŠKA 800, PŘESAHA 100 PŘED ČELO MÍSY  
VZDÁLENOST MEZI MADLY 600

NEJMENŠÍ MÍSTNOST: MEZI MÍSOU A ČELNÍ STĚNOU (PŘEKÁŽKOU) JE NUTNO DODRŽET MINIMÁLNÍ VOLNÝ PROSTOR 550, Z TOHOTO DŮVODU JSOU LIMITOVANÉ ZÁVĚSNÉ MÍSY SVOU DÉLKOU, PŘÍPADNĚ GEBERIT VÍCE ZASUNOUT DO PŘÍČKY, KE KTERÉ SE STAVÍ.

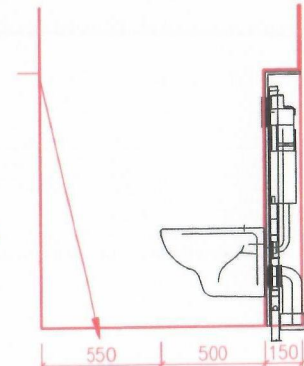
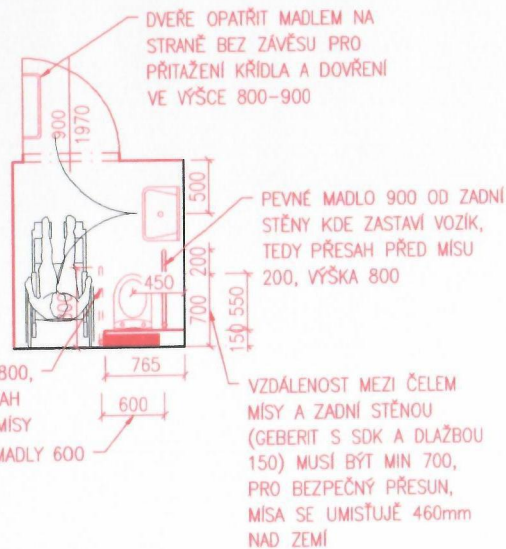

## AKTUALIZACE VÝKRESU 9. 6. 2023

Autorizace projektu:	Ing. Petr Zavadil	Olisk razítka:	
Vedoucí/kontrola projektu	Ing. Petr Zavadil		
Vypracoval:	Ing. Petr Zavadil		
Kreálil:	Ing. Pavel Passinger		
Kraj:	Olomoucký	Místo:	Vojenská nemocnice Olomouc, Sušilovo nám. 1/5, Klášterní Hradisko, 77900 Olomouc
Investor:	Vojenská nemocnice Olomouc, Sušilovo nám. 1/5, Klášterní Hradisko, 77900 Olomouc, IČ: 608 00 691		
Název stavby:	<b>SKUTEČNÉ PROVEDENÍ</b> <b>VN Olomouc - Rekonstrukce lůžkových oddělení Klášterní Hradisko</b>		
Obaah výkresu:	Půdorys 1NP - Severozápadní část - SOCIÁLNÍ ZÁZEMÍ		
Účel projektu:	Skutečné provedení	Datum:	-
		Číslo archivu(zakázka):	12/22
		Datum expedice/verze:	-
		Formát výkresu:	2x A4
		Měřítko:	1:50
		Paré číslo:	-
		Číslo výkresu:	-

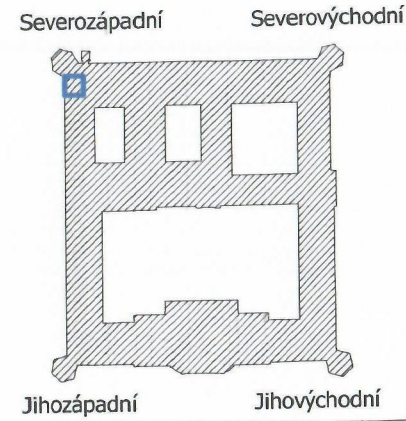

**SPZ DESIGN**  
SPZ DESIGN, s.r.o.  
Moravská 359/13  
779 00 Olomouc - Holice  
IČ: 278 31 132  
telefon: 585 150 411  
e-mail: spz.design@seznam.cz  
web: www.spzdesign.cz