



Město Brandýs nad Labem-Stará Boleslav
Městský úřad Brandýs nad Labem-Stará Boleslav
Masarykovo náměstí 1, 2
250 01 Brandýs nad Labem-Stará Boleslav



Naše čj.: MÚBNLSB-OISMM-164019/2023-BALMA

Naše sp. zn.: OISMM-1404/2023-BALMA

Vyřizuje:

Tel.:

E-mail:



PRACOM s.r.o.

Nad Paťankou č. p. 1810/38

Dejvice

160 00 PRAHA 6

IČ: 48026450

Datum: 05.10.2023

Objednávka č. 1277/2023

Historizující obnova skleníků na západních valech zámku v Brandýse nad Labem - kamenické práce – pískovcový žlab.

Na základě Vaší písemné cenové nabídky u Vás objednáváme kamenické práce – pískovcový žlab - v rámci akce Historizující obnova skleníků na západních valech zámku v Brandýse nad Labem.

Cena: 91 281,60 Kč vč. 21% DPH

Termín: 30.11.2023



Mgr. Renata Lachs Kubinyi

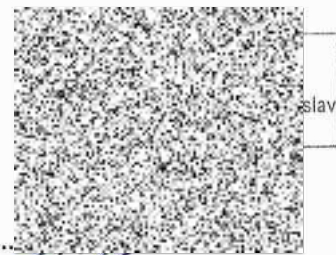

Ing. Robert Pecha

Číslo objednávky vždy uvádějte na faktuře, jinak ji nemůžeme přijmout!

Součástí faktury bude přiložená fotodokumentace provedeného díla!

Poznámka:

Objednatel prohlašuje, že výše uvedený předmět plnění není používán k ekonomické činnosti, ale pro potřeby související výlučně s činností při výkonu veřejné správy, a proto ve smyslu informace GFŘ a MFČR ze dne 09.01.2011 nebude aplikován režim přenesení daňové povinnosti podle § 92e zákona o DPH.

Zveřejnění dle zákona č. 340/2015 Sb.: ANO

NE

tel.: 326 909 111

ID DS: c5hb7xy

epodatelna@brandysko.cz

Bankovní spojení:
Česká spořitelna, a.s.
č.ú. 27-6584182/0800
IČ: 00240079

Cenová nabídka - pískovcový žlab

Stavba:

Historizující obnova skleníků na západních valech zámku v Brandýse nad Labem

Objekt:

SO 01 - Stavební část

Místo:

Datum:

Zadavatel:

Projektant:

Uchazeč:

PRACOM s.r.o.

Zpracovatel:

PČ	Typ	Kód	Popis	MJ	Množství	J.cena [CZK]	Cenový rozdíl celkem
----	-----	-----	-------	----	----------	--------------	----------------------

Náklady soupisu celkem

75 439,32

Kamenické práce

75 439,32

1			Ruční výkop pro okapový chodník v hornině 3 naložení,	m3	1,368	6 540,00	8 946,72
2			Vytvoření podkladní štěrkové vrstvy	m3	1,003	7 125,00	7 147,80
3			Dodávka žlabového segmentu z pískovce 300x80x700-900mm, hloubka vybrání do 40mm	bm	15,200	2 464,00	37 452,80
4			Pokládka žlabu	bm	15,200	1 210,00	18 392,00
5			Doprava	kpl	1,000	3 500,00	3 500,00