



**Dodatek č. 1
ke Smlouvě o výpůjčce ze dne 24.07.2023
č. sml. KA-271-23-11-Ku, E617-S-2647/2023**

Níže uvedeného dne, měsíce a roku následující smluvní strany:

Ředitelství silnic a dálnic ČR

se sídlem: Na Pankráci 546/56, 140 00 Praha 4

IČO: 65993390

DIČ: CZ65993390

právní forma: příspěvková organizace

zastoupená: Ing. Radkem Mátle, generálním ředitelem

kontaktní adresa: Ředitelství silnic a dálnic ČR, Správa Ostrava

se sídlem: Mojmírovců 5, 709 81 Ostrava – Mariánské Hory

oprávněn jednat: [REDACTED]

bankovní spojení: [REDACTED]

číslo účtu: [REDACTED]

(dále jen „Půjčitel“) na straně jedné

a

Správa železnic, státní organizace

se sídlem Praha 1 – Nové Město, Dlážděná 1003/7, PSČ 110 00

zapsaná v Obchodním rejstříku vedeném Městským soudem v Praze, oddíl A, vložka 48384

zastoupená [REDACTED]

na základě pověření

Adresa pro doručování: Správa železnic, státní organizace, Stavební správa východ, Nerudova 1, 779 00 Olomouc

IČO: 70994234

(dále jen „Vypůjčitel“) na straně druhé

(společně též jako „smluvní strany“)

uzavírají tento dodatek č. 1 ke Smlouvě o výpůjčce ze dne 24.07.2023, č. sml. KA-271-23-11-Ku, E617-S-2647/2023 (dále jen „Dodatek“)

v tomto znění:

Článek I.

Úvodní ustanovení

1. Smluvní strany spolu uzavřely dne 24.07.2023 Smlouvu o výpůjčce, jejímž předmětem je závazek Půjčitele vypůjčit Vypůjčiteli pozemky blíže specifikované v Článku I. Smlouvy (dále jen „Smlouva“), za účelem realizace veřejně prospěšné stavby s názvem „Optimalizace traťového úseku Havířov (včetně) – zastávka Havířov střed (mimo)“.
2. Smluvní strany se, z důvodu nesouladu výčtu pozemků uvedených v Článku I. Smlouvy, jež jsou předmětem výpůjčky, s aktuálním stavem zápisu v katastru nemovitostí, dohodly na změně stávající Smlouvy a vědomy si svých závazků v tomto Dodatku obsažených a s úmyslem být tímto Dodatkem vázány, se dohodly na následujícím znění takto:

ŘEDITELSTVÍ SILNIC A DÁLNIC ČR

Čj.:

PID: RSDDXAQBCE

Doručeno: 10.10.2023

Listu dokumentu: 9

PRILOHA: 1(1)



61504

Článek II. Předmět Dodatku

1. Smluvní strany se dohodly na změně Smlouvy formou tohoto Dodatku a tímto Dodatkem se mění Smlouva tak, že stávající Článek I. se nahrazuje novým, který zní:

1. Česká republika je vlastníkem a Půjčitelí, na základě Zřizovací listiny vydané MDS ČR pod č.j. 12164/1996-KM ze dne 04.12.1996, ve znění pozdějších dodatků, přísluší ve smyslu ustanovení § 9 zákona č. 219/2000 Sb., o majetku České republiky a jejím vystupování v právních vztazích, ve znění pozdějších předpisů, hospodařit s níže uvedenými pozemky:

- **parcela číslo 3812** výměra 6 839 m², druh pozemku ostatní plocha, způsob využití silnice, zapsané na listu vlastnictví č. 3418 pro katastrální území Havířov-město a obec Havířov v katastru nemovitostí vedeném Katastrálním úřadem pro Moravskoslezský kraj, Katastrálním pracovištěm Ostrava.
- **parcela číslo 3880/1**, výměra 12 934 m², druh pozemku ostatní plocha, způsob využití silnice, zapsané na listu vlastnictví č. 3418 pro katastrální území Havířov-město a obec Havířov v katastru nemovitostí vedeném Katastrálním úřadem pro Moravskoslezský kraj, Katastrálním pracovištěm Ostrava.
- **parcela číslo 3881**, výměra 6 987 m², druh pozemku ostatní plocha, způsob využití silnice, zapsané na listu vlastnictví č. 3418 pro katastrální území Havířov-město a obec Havířov v katastru nemovitostí vedeném Katastrálním úřadem pro Moravskoslezský kraj, Katastrálním pracovištěm Ostrava.
- **parcela číslo 3883**, výměra 4 825 m², druh pozemku ostatní plocha, způsob využití silnice, zapsané na listu vlastnictví č. 3418 pro katastrální území Havířov-město a obec Havířov v katastru nemovitostí vedeném Katastrálním úřadem pro Moravskoslezský kraj, Katastrálním pracovištěm Ostrava.
- **parcela číslo 2468**, výměra 9 476 m², druh pozemku ostatní plocha, způsob využití silnice, zapsané na listu vlastnictví č. 1867 pro katastrální území Šumbark a obec Havířov v katastru nemovitostí vedeném Katastrálním úřadem pro Moravskoslezský kraj, Katastrálním pracovištěm Ostrava
- **parcela číslo 2479/4**, výměra 480 m², druh pozemku ostatní plocha, způsob využití silnice, zapsané na listu vlastnictví č. 1867 pro katastrální území Šumbark a obec Havířov v katastru nemovitostí vedeném Katastrálním úřadem pro Moravskoslezský kraj, Katastrálním pracovištěm Ostrava.

(dále též označováno jako „majetek“).

2. Předmětem výpůjčky je:

- část **parcely č. 3812** o výměře 348 m², v katastrálním území Havířov-město tak, jak je vyznačeno v zákresu, který je nedílnou součástí této smlouvy o výpůjčce majetku.
- část **parcely č. 3880/1** o výměře 224 m², v katastrálním území Havířov-město tak, jak je vyznačeno v zákresu, který je nedílnou součástí této smlouvy o výpůjčce majetku.
- část **parcely č. 3881** o výměře 354 m², v katastrálním území Havířov-město tak, jak je vyznačeno v zákresu, který je nedílnou součástí této smlouvy o výpůjčce majetku.

- část **parcely č. 3883** o výměře 21 m², v katastrálním území Havířov-město tak, jak je vyznačeno v zákresu, který je nedílnou součástí této smlouvy o výpůjčce majetku.
- část **parcely č. 2468** o výměře 640 m², v katastrálním území Šumbark tak, jak je vyznačeno v zákresu, který je nedílnou součástí této smlouvy o výpůjčce majetku.
- část **parcely č. 2479/4** o výměře 128 m², v katastrálním území Šumbark tak, jak je vyznačeno v zákresu, který je nedílnou součástí této smlouvy o výpůjčce majetku.

3. Předmět výpůjčky je vyznačen na snímku katastrální mapy, který je přílohou č. 1 a nedílnou součástí tohoto Dodatku.

III.

Závěrečná ustanovení

1. Ustanovení Smlouvy tímto Dodatkem neupravená zůstávají v platnosti beze změny.
2. Smluvní strany berou na vědomí, že tento Dodatek bude uveřejněn v registru smluv dle zákona č. 340/2015 Sb., o zvláštních podmínkách účinnosti některých smluv, uveřejňování těchto smluv a o registru smluv (zákon o registru smluv), ve znění pozdějších předpisů. Smluvní strany se dohodly, že tento Dodatek v souladu s citovaným zákonem uveřejní Půjčitel.
3. Tento Dodatek nabývá platnosti dnem jeho podpisu oběma smluvními stranami, přičemž rozhodující je datum posledního podpisu, a účinnosti dnem zveřejnění v registru smluv.
4. V některých případech může docházet ke zpracování osobních údajů. Pokud ke zpracování osobních údajů Vypůjčitele dojde (pouze v relevantních případech, nikoli vždy), je toto zpracování prováděno vždy v souladu s platnými právními předpisy. Bližší informace o zpracování osobních údajů poskytuje Půjčitel na adrese <https://www.rsd.cz/rsd/gdpr-a-zpracovani-osobnich-udaju> či emailovém kontaktu Pověřence pro ochranu osobních údajů: dpo@rsd.cz.
5. Tento Dodatek je vyhotoven ve dvou (2) stejnopisech, z nichž každý má platnost originálu. Po podpisu tohoto Dodatku obdrží Půjčitel jeden (1) stejnopis a jeden (1) stejnopis obdrží Vypůjčitel.
6. Každá ze smluvních stran prohlašuje, že tento Dodatek uzavírá vážně, svobodně, určitě a srozumitelně, a to pokud jde o celý obsah Dodatku, s nímž se před podpisem zastupující osobou podrobně seznámila a plně mu porozuměla. Jako projev toho připojuje podpis osoby v tomto směru danou právníkou osobu zastupující.
7. Nedílnou součástí tohoto Dodatku je následující příloha:
 - Snímek katastrální mapy s vyznačením předmětu výpůjčky.

V Ostravě, dne 20-09-2023

Ředitelství silnic a dálnic ČR

V Olomouci, dne 05-10-2023

Správa železnic, státní organizace



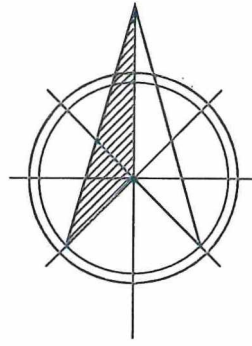

3751/4



3872

2468

2473/4

316 m²

3812

32 m²

3880

3881

Ostř. dvorská

3882

3874

3883

3875

3876

M 1:500



Dočasný zábor nad 1 rok	348 m ²
-------------------------	--------------------

Název stavby:	Optimalizace tratového úseku Haviřov (včetně) – zastávka Haviřov střed (mimo)
Katastrální území:	Haviřov-město

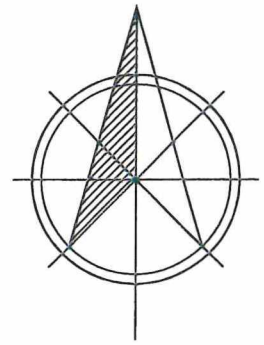

5751/4

2469/1

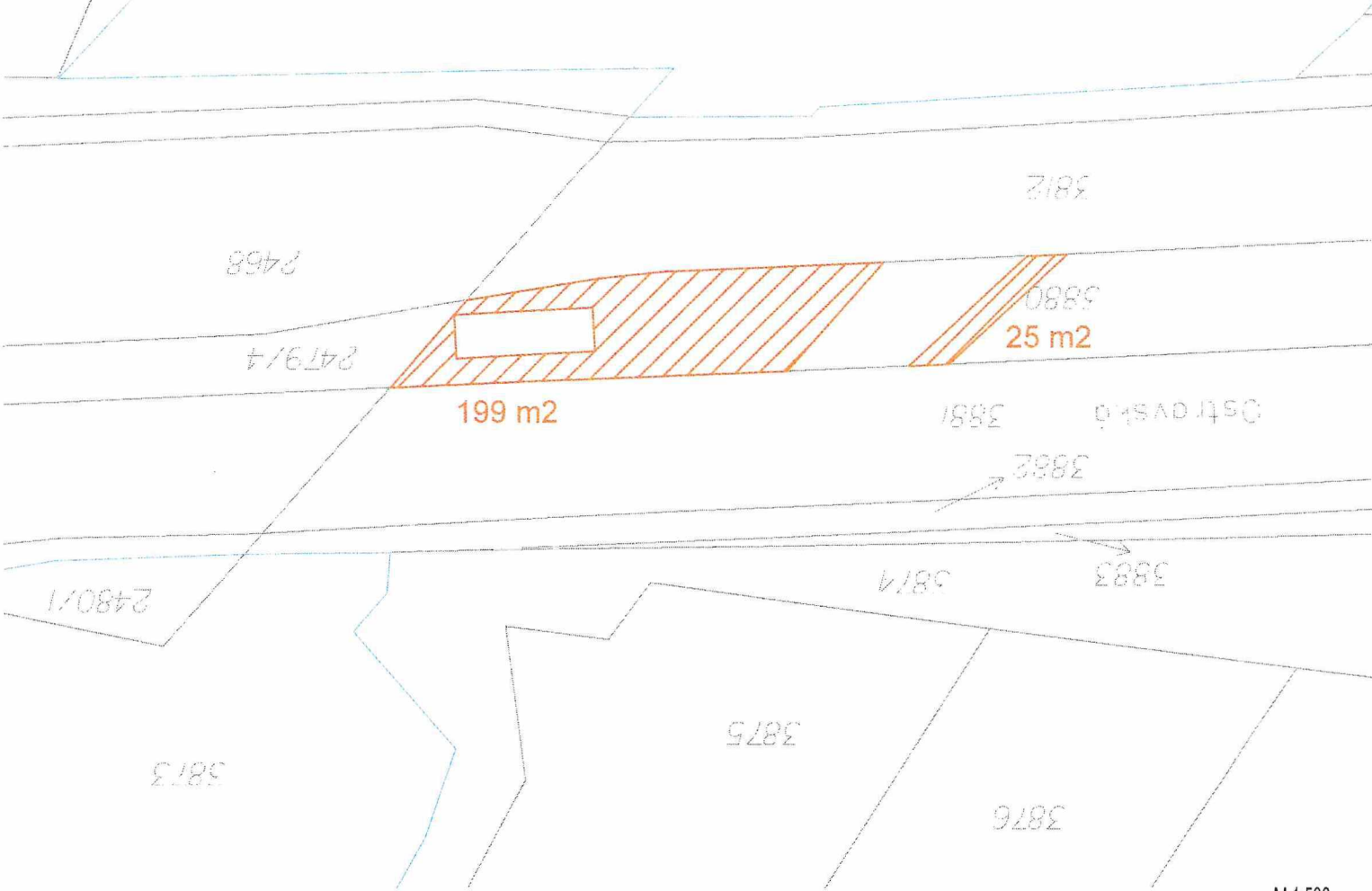

M 1:500



Dočasný zábor nad 1 rok

224 m²

Název stavby:	Optimalizace traťového úseku Haviřov (včetně) – zastávka Haviřov střed (mimo)
Katastrální území:	Haviřov-město

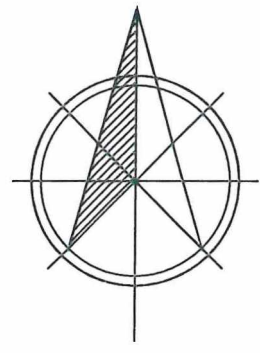

3751/4

2469/1

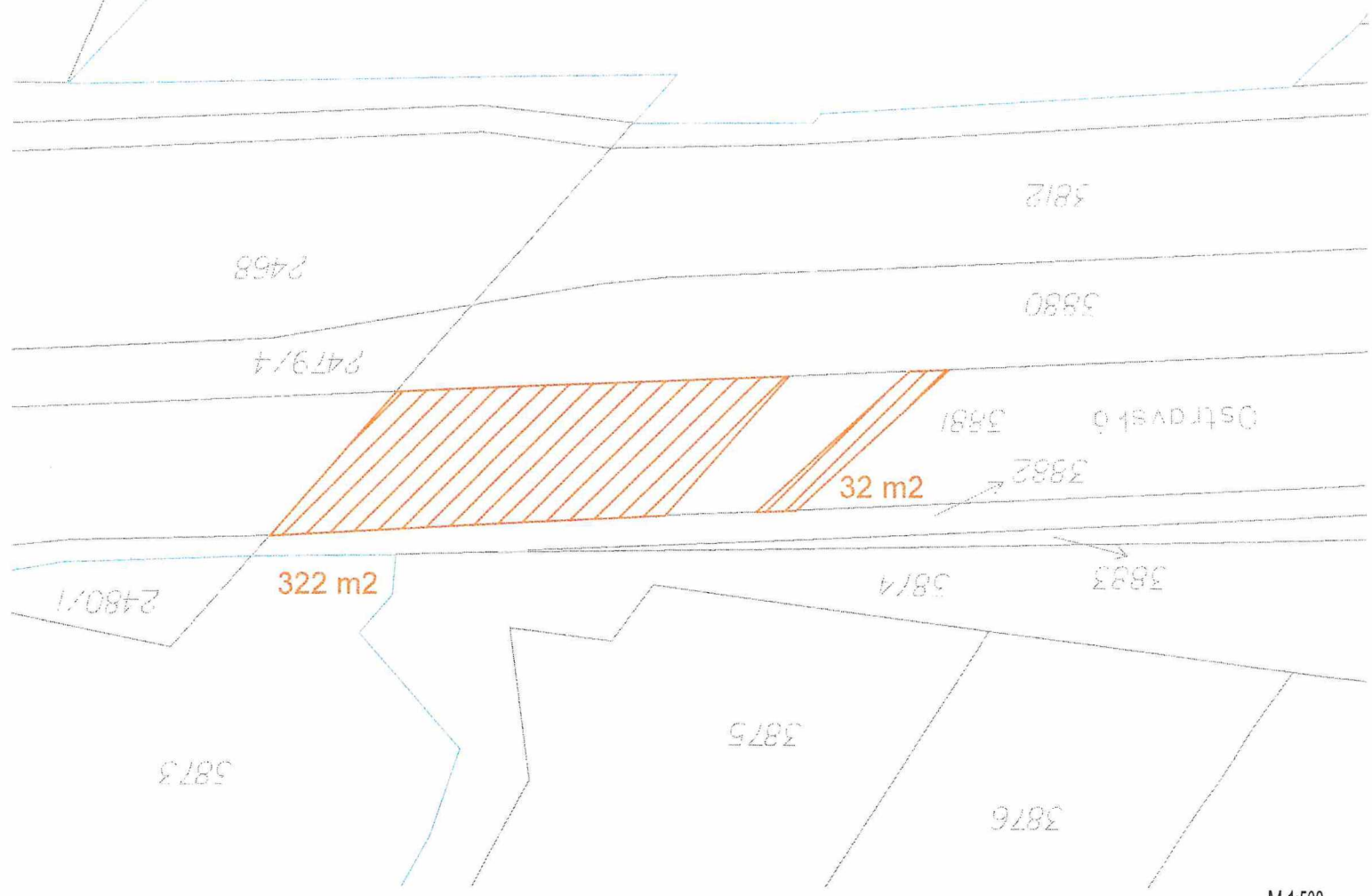

322 m²

32 m²



Dočasný zábor nad 1 rok 354 m²

Název stavby:	Optimalizace traťového úseku Haviřov (včetně) – zastávka Haviřov střed (mimo)
Katastrální území:	Haviřov-město

M 1:500

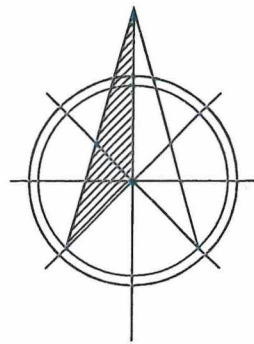

3751/4

2469/1

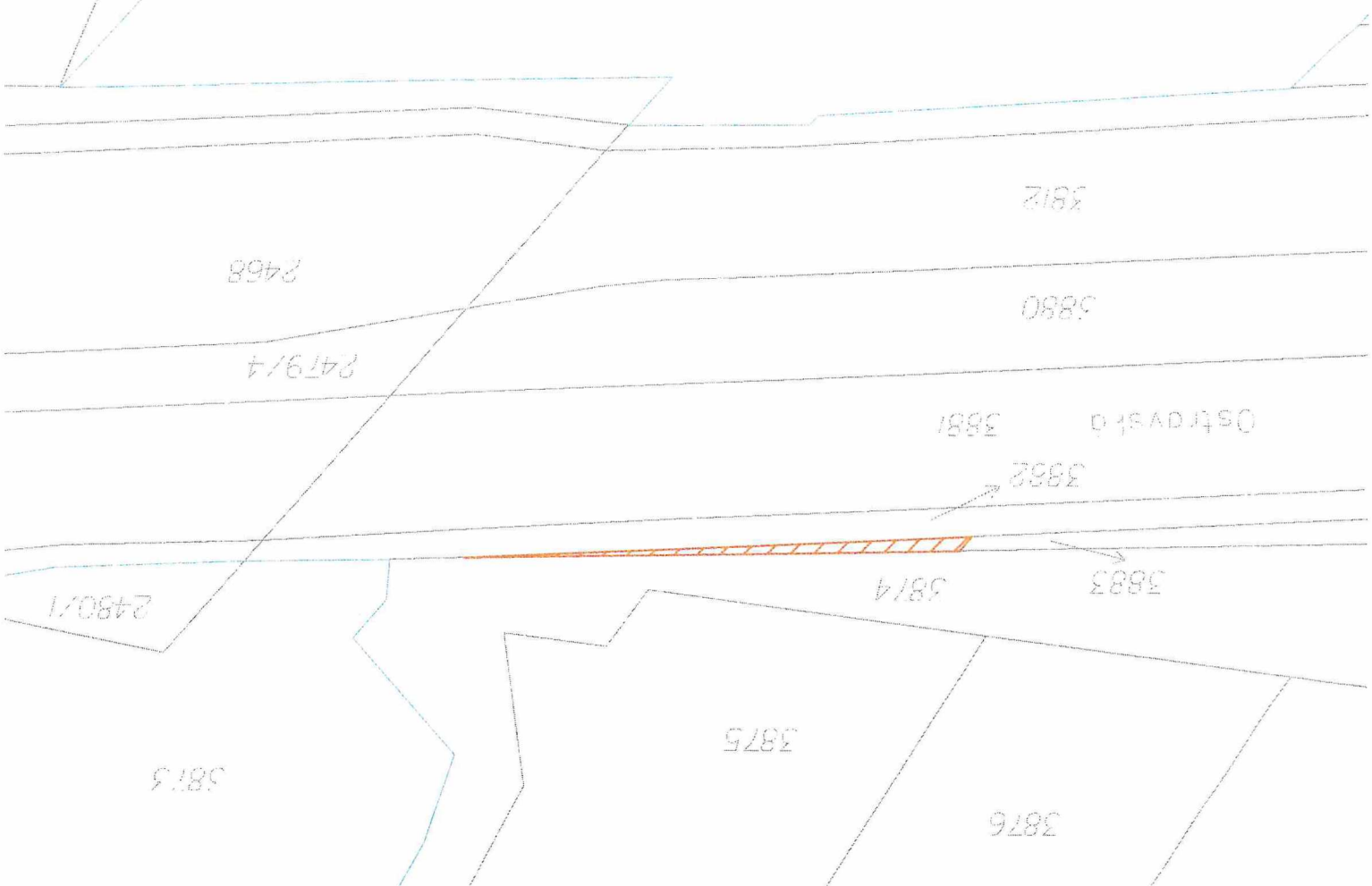

M 1:500

Název stavby:	Optimalizace traťového úseku Haviřov (včetně) – zastávka Haviřov střed (mimo)
Katastrální území:	Haviřov-město

	Dočasný zábor nad 1 rok	21 m ²
--	-------------------------	-------------------

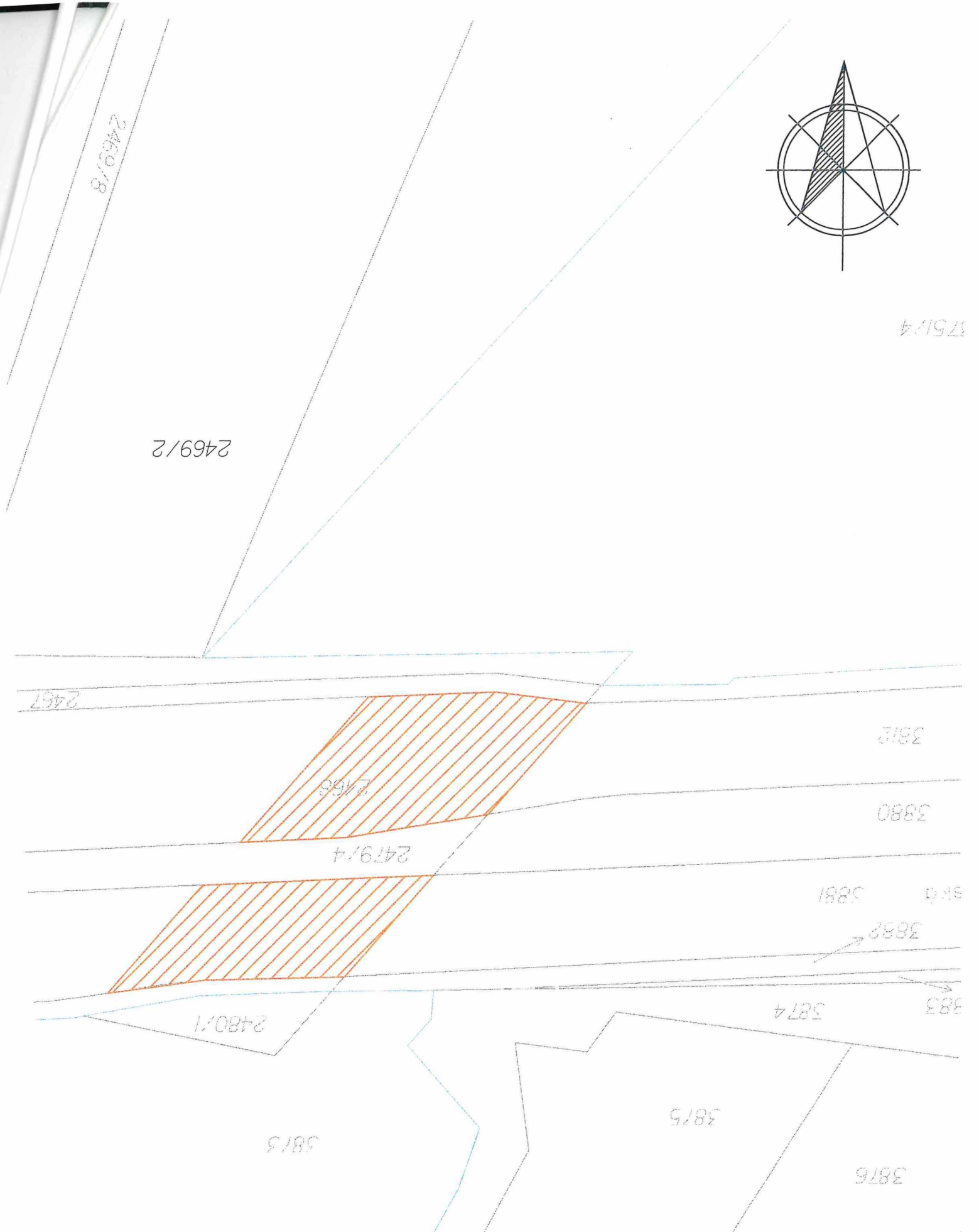
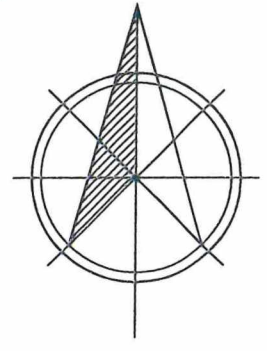

M 1:500



Dočasný zábor nad 1 rok	640 m ²
-------------------------	--------------------

Název stavby:	Optimalizace traťového úseku Haviřov (včetně) – zastávka Haviřov střed (mimo)
Katastrální území:	Šumbark

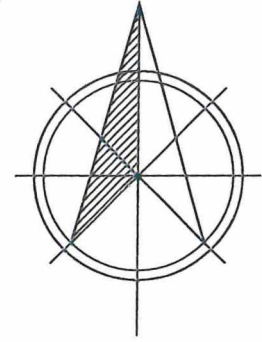

17651

2469/2

2469/8

3812

2468

3880



2479/4

3881

3882

3881

3883

3814

2480/1

3875

3873

3876

M 1:500



Dočasný zábor nad 1 rok	128 m ²
-------------------------	--------------------

Název stavby:	Optimalizace tratového úseku Haviřov (včetně) – zastávka Haviřov střed (mimo)
Katastrální území:	Šumbark