



## Kupní smlouva

k č. j. KRPM-79255/ČJ-2016-1400VZ

uzavřená v souladu s § 2079 a násl. zákona č. 89/2012 Sb., občanského zákoníku,  
ve znění pozdějších předpisů  
(dále jen „smlouva“)

### Článek I.

#### Smluvní strany

**Kupující:** Česká republika - Krajské ředitelství policie Olomouckého kraje  
sídlo: tř. Kosmonautů 189/10, 779 00 Olomouc, Hodolany  
zastoupený: RNDr. Josefem Kaštilem, vedoucím odboru správy majetku  
IČO: 72051795  
bankovní spojení: ČNB Ostrava  
číslo účtu:   
kontaktní osoba: Karel Vlach  
telefon:   
e-mail:   
ID dat. schránky: 6jwhpv6

(dále jen „kupující“)

**Prodávající:** AD TECHNIK, s.r.o.  
sídlo: Sousedská 9, 312 09 Plzeň  
kontaktní adresa: Moskevská 63, 101 00 Praha 10  
zastoupený: Ing. Jiří Kyselák, jednatel  
IČO: 26409062  
DIČ: CZ26409062  
bankovní spojení: Sberbank CZ, a.s.  
číslo účtu:   
kontaktní osoba: Radim Herudek  
telefon:   
e-mail:   
ID dat. schránky: ixai65k

zapsán v obchodním rejstříku, vedeném Krajským soudem v Plzni, oddíl C, vložka č. 18367  
spisová značka č. 18367

(dále jen „prodávající“)

## Článek II.

### Předmět smlouvy

1. Touto smlouvou se prodávající zavazuje dodat za podmínek v ní sjednaných kupujícímu zboží, uvedené v článku III. odst. 1 této smlouvy a převést na něho vlastnické právo k tomuto zboží.
2. Kupující zboží převezme a zaplatí za něj sjednanou kupní cenu způsobem a v termínech stanovených touto smlouvou.
3. Podkladem pro uzavření této smlouvy je nabídka prodávajícího ze dne **17. června 2016**, která byla na základě zadávacího řízení vedeného na elektronickém tržišti GEMIN pod evidenčním číslem **T002/16/V00039874** na veřejnou zakázku malého rozsahu s názvem: **„II. Zdvihák čtyř sloupový na měření geometrie kol“** vybrána jako nejvhodnější a je podpisem této smlouvy pro obě smluvní strany závazná.

## Článek III.

### Zboží, předání zboží, servis a vady zboží

1. Zbožím se rozumí **zdvihák čtyřsloupový na měření geometrie kol vozidel** (1 kus). Technická specifikace a technické požadavky jsou uvedeny v příloze č. 1 této smlouvy.
2. Prodávající se zavazuje dodat sjednané zboží nové a nepoužité v kvalitě odpovídající požadavkům kupujícího dle přílohy č. 1 - specifikace zboží a příslušným obecně závazným normám a dalším souvisejícím právním předpisům.
3. Prodávající zajistí zaškolení obsluhy, jak je požadováno v příloze č. 1 této smlouvy.
4. Kupující nabývá vlastnického práva ke zboží okamžikem jeho převzetí od prodávajícího.
5. Kupující je oprávněn odmítnout převzetí zboží, pokud zboží nebude dodáno řádně v souladu s touto smlouvou a ve sjednané kvalitě, přičemž v takovém případě kupující důvody odmítnutí převzetí zboží písemně prodávajícímu sdělí, a to nejpozději do pěti (5) pracovních dnů od původního termínu předání zboží. Na následné předání zboží se použijí ustanovení odstavců 1 a 2.

## Článek IV.

### Doba a místo plnění, předání zboží

1. Prodávající dodá zboží kupujícímu do místa plnění: **Krajské ředitelství policie Olomouckého kraje, Automobilní oddělení, Holická 20, 779 00 Olomouc.**
2. Zboží bude prodávajícím dodáno nejpozději do 60 dnů od podpisu smlouvy.

3. Komunikace mezi smluvními stranami bude probíhat prostřednictvím osob oprávněných jednat jménem smluvních stran.

Oprávněná osoba za kupujícího: Karel Vlach, tel: 974762608, e-mail: [REDACTED]

Oprávněnou osobou za prodávajícího: Radim Herudek, tel: 601362005, e-mail: [REDACTED]

Prodávající se zavazuje informovat kupujícího o termínu dodání zboží a o termínu zaškolení nejméně pět (5) pracovních dnů předem, a to prostřednictvím příslušného odpovědného pracovníka pro místo plnění.

4. Nebezpečí škody na zboží přechází na kupujícího v okamžiku převzetí zboží od prodávajícího.
5. Zboží bude dodáno převzetím zboží kupujícím po potvrzení dodacího listu v místě dodání a po praktickém ověření jeho funkčnosti. K podpisu dodacího listu je oprávněn pověřený pracovník pro převzetí zboží.

## Článek V.

### Cena zboží a platební podmínky

1. Kupní cena zboží včetně balného a dopravného do místa plnění se sjednává jako cena nejvýše přípustná. Technická specifikace zboží výrobce je uvedena v příloze č. 1, která je nedílnou součástí této smlouvy.
2. Cena za zboží je stanovena dohodou smluvních stran podle § 2 zákona č. 526/1990 Sb., o cenách, ve znění pozdějších předpisů, a dle cenové nabídky prodávajícího ze dne (doplní uchazeč) platné v době uzavření této smlouvy.
3. Kupní cena celkem bez DPH: 197 885 Kč  
DPH (21%): 41 556 Kč  
Kupní cena celkem vč. DPH: 239 441 Kč  
*při sazbě DPH ve výši 21%, přičemž sazba DPH bude v případě její změny stanovena v souladu s platnými právními předpisy.*
4. Prodávající je povinen vystavit daňový doklad (dále jen „faktura“) pro kupujícího do deseti (10) dnů od dodání zboží, a to na základě potvrzeného dodacího listu. Prodávající se zavazuje zaslat fakturu na adresu: Krajské ředitelství policie Olomouckého kraje, tř. Kosmonautů 189/10, 779 00 Olomouc.
5. Kupující je povinen zaplatit fakturu v termínu do dvaceti jedna (21) dnů po jejím doručení a řádném a včasném plnění prodávajícím.
6. Kupní cena se považuje za uhrazenou okamžikem odepsání fakturované kupní ceny z bankovního účtu kupujícího. Pokud kupující uplatní nárok na odstranění vady zboží ve

lhůtě splatnosti faktury, není kupující povinen až do odstranění vady zboží uhradit cenu zboží. Okamžikem odstranění vady zboží začne běžet nová lhůta splatnosti faktury v délce dvacet jedna (21) kalendářních dnů.

7. Kupující nebude poskytovat prodávajícímu jakékoliv zálohy na úhradu ceny zboží nebo jeho části.
8. Kupující je oprávněn před uplynutím lhůty splatnosti faktury vrátit bez zaplacení fakturu, která neobsahuje náležitosti stanovené touto smlouvou nebo budou-li tyto údaje uvedeny chybně. Proávající je povinen podle povahy nesprávnosti fakturu opravit nebo nově vyhotovit. V takovém případě není kupující v prodlení se zaplacením ceny zboží.
9. Okamžikem doručení náležitě doplněné či opravené faktury začne běžet nová lhůta splatnosti faktury v délce dvacet jedna (21) kalendářních dnů.

## Článek VI.

### Dodání a převzetí zboží

1. Místo plnění je uvedeno v článku IV. odst. 1 této smlouvy.
2. Zboží bude dodáno jeho převzetím kupujícím, po potvrzení dodacího listu v místě dodání. K podpisu dodacího listu je oprávněna odpovědná osoba dle čl. IV odst. 4 této smlouvy.
3. Budou-li po převzetí předmětu plnění na tomto zjištěny vady, má kupující právo uplatnit vůči prodávajícímu nároky v souladu s ustanovením § 2099 a následujících, zákona č. 89/2012 Sb., občanský zákoník, v platném znění.
4. Vady zjevné při dodání zboží je kupující povinen sdělit prodávajícímu při jeho převzetí. Vady zjištěné později je kupující povinen sdělit bez zbytečného odkladu.

## Článek VII.

### Záruka za jakost zboží

1. Proávající ručí za kvalitu zboží dle této smlouvy minimálně po dobu **devíti (9) let od data předání kupujícímu za podmínek uvedených v záruční listině**. V záruční listině je nutné uvést podmínky údržby a zacházení se zbožím, jejichž nedodržení vylučuje odpovědnost za výskyt vady v záruční lhůtě.
2. Běh záruční doby začíná ode dne dodání zboží. Záruka neběží po dobu, po kterou kupující nemůže užívat zboží pro jeho vady.
3. Proávající se zavazuje zajistit bezplatný záruční servis včetně veškerých souvisejících nákladů (balné, dopravné), a to po dobu záruky zboží uvedenou v tomto článku.

4. Lhůta pro vyřízení reklamace činí třicet (30) dnů po doručení reklamačního protokolu prodávajícímu. V pochybnostech se má za to, že dnem doručení se rozumí třetí (3) den od odeslání protokolu pověřeným pracovníkem kupujícího.
5. Prodávající se zavazuje poskytnout kupujícímu záruční i mimozáruční servis.
6. Mimozáruční servis se bude řídit dle aktuálního ceníku prodávajícího.
7. Prodávající je povinen v případě prodlení s vyřízením reklamace (viz odst. 4 tohoto článku) zaplatit kupujícímu smluvní pokutu ve výši sto (100) Kč, a to za každý případ a každý započatý kalendářní den prodlení. Sjednanou smluvní pokutu je povinen uhradit do třiceti (30) dnů po doručení kupujícím písemně zúčtované smluvní pokuty za nesplnění tohoto závazku.
8. Reklamace jsou ze strany kupujícího řešeny odpovědnou osobou dle čl. IV. odst. 3 této smlouvy, případně jiným k tomu pověřeným pracovníkem.

#### Článek VIII.

##### **Povinnost mlčenlivosti**

1. Prodávající se zavazuje zachovávat ve vztahu ke třetím osobám mlčenlivost o informacích, které při plnění této smlouvy získá od kupujícího nebo o kupujícím, či jeho zaměstnancích a spolupracovnících a nesmí je zpřístupnit bez písemného souhlasu kupujícího žádné třetí osobě, ani je použít v rozporu s účelem této smlouvy, ledaže se jedná o:
  - a) informace, které jsou veřejně přístupné, nebo
  - b) případ, kdy je zpřístupnění informace vyžadováno zákonem nebo závazným rozhodnutím oprávněného orgánu.
2. Prodávající je povinen zavázat povinností mlčenlivosti podle čl. VIII. odst. 1 této smlouvy všechny osoby, které se budou podílet na dodání zboží kupujícímu.
3. Za porušení povinnosti mlčenlivosti osobami, které se budou podílet na dodání zboží, odpovídá prodávající, jako by povinnost porušil sám.
4. Povinnost mlčenlivosti trvá i po skončení účinnosti této smlouvy.
5. Veškerá komunikace mezi smluvními stranami bude probíhat prostřednictvím osob oprávněných jednat jménem smluvních stran, kontaktních osob, popř. jimi pověřených pracovníků.

#### Článek IX.

##### **Smluvní pokuty a další ujednání**

1. Prodávající je povinen v případě prodlení s dodáním zboží zaplatit smluvní pokutu z prodlení ve výši 0,05 % z ceny zboží s DPH, které nebylo dodáno v termínu dle

ustanovení čl. IV. odst. 2 této smlouvy, přičemž cena zboží je specifikována v ustanovení čl. V. odst. 1, 2 a 3 této smlouvy, a to za každý i započatý den prodlení. Sjednanou smluvní pokutu je prodávající povinen zaplatit kupujícímu nejpozději do 30 dnů ode dne jejího písemného vyúčtování, doručeného kupujícímu prodávajícímu. V případě pochybnosti o datu doručení se má za to, že dnem doručení se rozumí třetí den od odeslání vyúčtování kupujícímu.

2. Prodávající prohlašuje, že zboží uvedené v čl. III. odst. 1 této smlouvy je v souladu s technickými, bezpečnostními a právními předpoklady. V případě porušení tohoto ustanovení je prodávající povinen zaplatit kupujícímu smluvní pokutu ve výši pět (5) % z kupní ceny zboží včetně DPH.
3. Prodávající je povinen za úplatu zajistit originální náhradní díly. Prodávající se zavazuje uhradit kupujícímu smluvní pokutu ve výši jednoho (1) % z celkové ceny dodávky při uvedení zkreslených nebo nepravdivých údajů uvedených v jakémkoliv označení výrobku.
4. V případě nedodržení termínu dodání zboží ze strany prodávajícího, a to i v případě nepřevzetí zboží ze strany kupujícího v tomto termínu z důvodů vad dodaného zboží, je prodávající povinen uhradit kupujícímu smluvní pokutu ve výši jednoho (1) % z celkové ceny zboží včetně DPH za každý, byť i započatý kalendářní den prodlení.
5. Ujednáními o smluvních pokutách není dotčen nárok kupujícího na náhradu škody, kterou vůči prodávajícímu uplatňuje.
6. Kupující je povinen zaplatit prodávajícímu za prodlení s úhradou faktury po sjednané lhůtě splatnosti úrok z prodlení ve výši jednoho (1) % z dlužné částky dle příslušné faktury za každý, byť i započatý, den prodlení.
7. Smluvní pokuta a úrok z prodlení jsou splatné do čtrnácti (14) kalendářních dnů ode dne jejich uplatnění.
8. Smluvní strany odpovídají za škodu způsobenou vadným plněním této smlouvy v rozsahu stanoveném českým právním řádem, zejména pak zákonem č. 89/2012 Sb., občanský zákoník, v platném znění.
9. Každá ze smluvních stran je povinna bez zbytečného odkladu písemně sdělit druhé smluvní straně případnou změnu v údajích uvedených na první straně této smlouvy.
10. Pokud by před uplynutím této lhůty došlo k zániku, likvidaci společnosti anebo změnám vlastníka či jiným změnám, majícím vliv na plnění tohoto závazku, zavazuje se prodávající o těchto skutečnostech v co nejkratším možném termínu informovat kupujícího a plnění podmínky bezúplatné ekologické likvidace balistických ochranných prostředků smluvně zajistit u jiné organizace.

## Článek X.

### Odstoupení od smlouvy

1. Kupující je oprávněn odstoupit od smlouvy v případě podstatného porušení této smlouvy prodávajícím. Za podstatné porušení se považuje zejména:
  - prodlení prodávajícího s dodáním zboží o více než patnáct (15) kalendářních dnů,
  - porušení povinnosti prodávajícího podle článku VIII. a článku X. odst. 3 této smlouvy,
  - v případě že soud rozhodne u prodávajícího o některém ze způsobů řešení insolvence,
  - prodávající nedodá zboží kupujícímu řádně a včas.
2. Prodávající je oprávněn odstoupit od předmětu plnění smlouvy, pokud je kupující v prodlení s úhradou faktury o více než dvacet jedna (21) dnů od data splatnosti faktury.
3. Prodávající podpisem této smlouvy prohlašuje, že není veden v registru nespolehlivých plátců DPH vedeném Ministerstvem financí ČR. V případě, že je toto prohlášení nepravdivé anebo v případě, že bude zhotovitel dodatečně zapsán v registru nespolehlivých plátců DPH v průběhu účinnosti této smlouvy a nevyrozumí o tom ihned kupujícího, má kupující právo od smlouvy odstoupit.
4. Účinky odstoupení nastávají dnem doručení písemného oznámení o odstoupení druhé smluvní straně.

## Článek XI.

### Společná a závěrečná ustanovení

1. Vzájemné vztahy smluvních stran, které nejsou výslovně dohodnuty v této smlouvě, se řídí příslušnými ustanoveními občanského zákoníku.
2. Prodávající je povinen dokumenty související s prodejem zboží dle této smlouvy uchovávat nejméně po dobu deseti (10) let od konce účetního období, ve kterém došlo k zaplacení zboží, a to zejména pro účely kontroly oprávněnými kontrolními orgány.
3. Prodávající je povinen ve smyslu ustanovení § 2 písm. e) zákona č. 320/2001 Sb., o finanční kontrole ve veřejné správě, ve znění pozdějších předpisů (zákon o finanční kontrole), spolupůsobit při výkonu finanční kontroly.
4. Prodávající souhlasí s tím, aby subjekty oprávněné dle zákona o finanční kontrole provedly finanční kontrolu závazkového vztahu vyplývajícího ze smlouvy.
5. Prodávající je povinen upozornit kupujícího písemně na existující či hrozící střet zájmů bezodkladně poté, co střet zájmů vznikne nebo vyjde najevo, pokud prodávající i při vynaložení veškeré odborné péče nemohl střet zájmů zjistit před uzavřením této smlouvy. Střetem zájmů se rozumí činnost prodávajícího, v jejímž důsledku došlo k naplnění

zákona č. 159/2006 Sb., o střetu zájmů, ve znění pozdějších předpisů, a to dle § 2 odst. 3 písm. b) a § 3 odst. 2 písm. a) tohoto zákona.

6. Prodávající bez jakýchkoliv výhrad souhlasí se zveřejněním své identifikace a dalších údajů uvedených ve smlouvě včetně ceny zboží.
7. Smluvní strany se zavazují, že veškeré spory vzniklé v souvislosti s realizací smlouvy budou řešeny smírnou cestou, a to dohodou. Nedojde-li k dohodě, budou spory řešeny před příslušnými soudy.
8. Tato smlouva může být měněna nebo doplňována pouze na základě dohody obou smluvních stran písemnými číslovanými dodatky k této smlouvě.
9. Smlouva je vyhotovena ve třech (3) stejnopisech, každý s platností originálu, z nichž kupující obdrží dva (2) stejnopisy a prodávající jeden (1) stejnopis.
10. Veškeré zadávací podmínky uvedené v předcházejícím výběrovém řízení na veřejnou zakázku malého rozsahu jsou závazné.
11. Tato smlouva nabývá platnosti a účinnosti dnem jejího podpisu oběma smluvními stranami.

Olomouc dne ...2.7.-06- 2016

Praha dne 12.7.2016

**Za kupujícího**

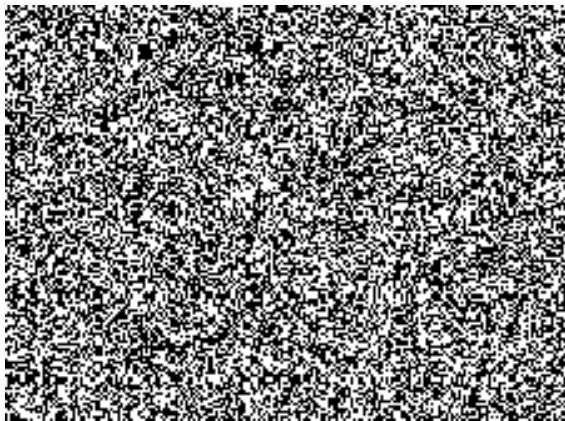

**Za prodávajícího**

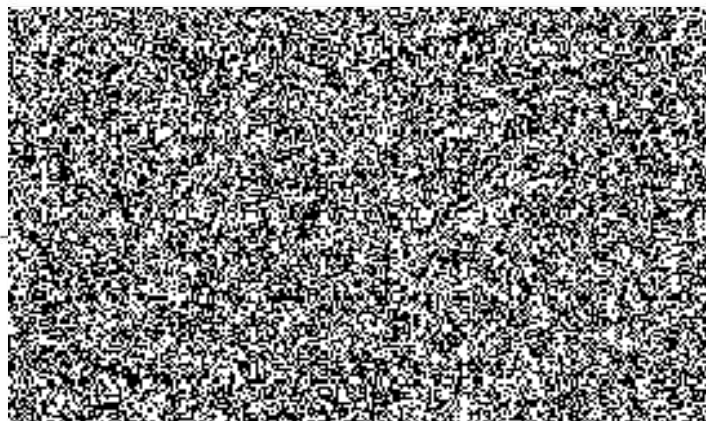

Příloha:

- 1) Technická specifikace prodávajícího.



Moskevská 63, areál Narex, 101 00 Praha 10  
 Tel.: +420 272 072 331, Fax: +420 272 072 334  
 e-mail: info@adtechnik.cz, www.adtechnik.cz

PRO: **Policie ČR krajské ředitelství Autoopravna-  
 Olomouc**  
**p. Miroslav Konečný**  
**Holická 24**  
**771 36 Olomouc**  
 tel.: 068/ 974762600, fax: 068/ 585 228 601

ČÍSLO: **1220160363**  
 DATUM: 17.6.2016  
 VYŘÍZUJE: Radim Herudek  
 601 362 005  
 radim.herudek@adtechnik.cz

Vážený pane Konečný,  
 dovolujeme si Vám předložit tuto nabídku, kterou jsme vypracovali na základě Vašich požadavků.

### ZVEDÁK 4SL. AMI 5,0 N-WAY pro EFEKTIVNÍ A RYCHLÉ MĚŘENÍ A SEŘÍZENÍ GEOMETRIE + SERVIS PODVOZKU OSOBNÍCH A DODÁVKOVÝCH VOZIDEL

POZ.	ZBOŽÍ VÝKONY	ČÍSLO ZBOŽÍ KÓD VÝKONU	MNOŽSTVÍ	CENA / MJ	RAB %	CENA CELKEM PO SLEVĚ	DPH
------	-----------------	---------------------------	----------	-----------	----------	-------------------------	-----

	<b>Čtyřsloupový hydraulický zvedák 5,0t (400V), pro 3D geometrii, plošiny L=5000mm</b>	AMI 5,0N-WAY5000mm	1 ks	147 700,00	5,0	<b>140 315,00</b>	21%
--	--	--------------------	------	------------	-----	-------------------	-----

- Vyvinuto pro měření geometrie vozidel
- Variabilní umístění krytů plošin
- Variabilní umístění zadních plovoucích desek
- Symetrická konstrukce sloupů
- Variabilní rozteč plošin (1500-1600-1700 mm)
- Vysoká tuhost a stabilita
- Hydraulický pohon
- Elektromagneticky ovládané bezpečnostní západky
- Akustická signalizace dojezdu
- Nosnost 5 t
- Bohatě zvláštní příslušenství
- Odpovídá veškerým požadavkům ČSN EN 1493

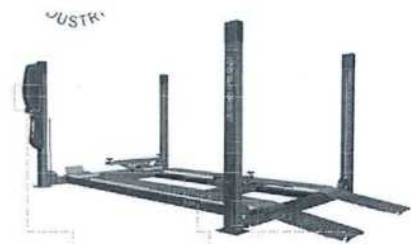

#### Technická data:

Nosnost [t]: 5  
 Doba zdvihu [s]: 50  
 Doba spouštění [s]: 50  
 Napájení [V/Hz]: 400/50  
 Jištění [A]: 16C  
 Příkon [kW]: 3  
 Celková výška [mm]: 2286  
 Výška zdvihu [mm]: 1950  
 Nájezdová výška [mm]: 220  
 Rozchod plošin [mm]: 1500-1600-1700  
 Šířka plošin [mm]: 475  
 Délka plošin [mm]: 5000  
 Světlost sloupů [mm]: 2970  
 Průjezdná šířka [mm]: 2510  
 Celková šířka [mm]: 3340  
 Celková délka [mm]: 6340

Volitelné příslušenství: hydraulický přízdvih, ochrana proti povrchovému otěru (ALU provedení), snížení nájezdu na zvedák, variabilní krytování plošin s plovoucími deskami, průjezdná varianta, rozvod vzduchu, osvětlení v lyžinách zvedáku, energetická sada pro připojení elektrického a pneumatického nářadí.

	<b>Variabilní krytování plošin s</b>	AMI	1 ks	36 100,00	5,0	<b>34 295,00</b>	21%
--	--------------------------------------	-----	------	-----------	-----	------------------	-----

Moskevská 63, areál Narex, 101 00 Praha 10  
 Tel.: +420 272 072 331, Fax: +420 272 072 334  
 e-mail: info@adtechnik.cz, www.adtechnik.cz

ČÍSLO: **1220160363**

POZ.	ZBOŽÍ VÝKONY	ČÍSLO ZBOŽÍ KÓD VÝKONU	MNOŽSTVÍ	CENA / MJ	RAB %	CENA CELKEM PO SLEVĚ	DPH
	<b>plovacími deskami pro AMI 5,0 N-WAY, pro délku plošin L=5000mm</b>	KIT3DL=5000 mm					
	<ul style="list-style-type: none"> <li>▪ - Sada pro měření geometrie zařízením 3D.</li> <li>- Obsahuje 14 ks krycích desek a 2 ks plovací desky (L=750 mm).</li> </ul>						

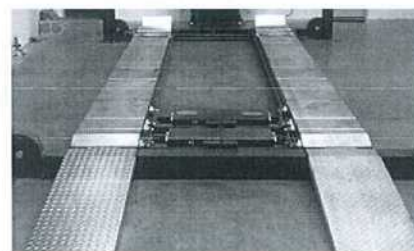

<b>hydraulický přízdvih s nosností 2,0t</b>	AMI J2,0RH	1 ks	24 500,00	5,0	<b>23 275,00</b>	21%
---	------------	------	-----------	-----	------------------	-----



<b>CELKEM:</b>	208 300,00	<b>197 885,00</b>
<b>SLEVA:</b>	10 415,00	

<b>CELKEM BEZ DPH:</b>	<b>197 885,00 Kč</b>
<b>CELKEM DPH 21%:</b>	<b>41 556,00 Kč</b>
<b>CELKEM VČETNĚ DPH:</b>	<b>239 441,00 Kč</b>

**PRODLOUŽENÍ ZÁRUČNÍ DOBY U ZVEDÁKŮ AMI:**

Ve spolupráci s výrobcem nabízíme možnost využití podpisu servisní smlouvy (zvýhodněné servisní práce a revize s garanční prohlídkou) , při niž je záruka 10 let!

Garanční prohlídka zahrnuje:

- Revize zdvihacího zařízení podle norem ČSN 240142, ČSN 270808, EN ČSN 1493-A1 a předpisů výrobce.
- Pravidelný servis a údržbu (seřízení, promazání, kontrola všech šroubových spojů a  
 a  
 dotažení, dokumentace intervalů ve vlastní databázi, opětovné proškolení a seznámení s obsluhou nových pracovníků, případná okamžitá oprava dle rozsahu poškození) .

Moskevská 63, areál Narex, 101 00 Praha 10  
Tel.: +420 272 072 331, Fax: +420 272 072 334  
e-mail: info@adtechnik.cz, www.adtechnik.cz

Číslo: **1220160363**

POZ.	ZBOŽÍ VÝKONY	ČÍSLO ZBOŽÍ KÓD VÝKONU	MNOŽSTVÍ	CENA / MJ	RAB %	CENA CELKEM PO SLEVĚ	DPH
------	-----------------	---------------------------	----------	-----------	----------	-------------------------	-----

**DODACÍ PODMÍNKY:** AMI ZVEDÁK Termín dodání a zprovoznění v provozovně zákazníka je 2 až 3 týdnů od přijetí závazné objednávky.

**PLATEBNÍ PODMÍNKY:** Splatnost faktury 30 dní od data vystavení.

**ZÁRUČNÍ PODMÍNKY:** Záruční lhůta 10 let od předání zařízení odběrateli a uvedení do provozu. Záruční i pozáruční servis a pravidelné kalibrace jsou prováděny technikou autorizovanými firmou AD TECHNIK.  
PODMÍNKOU POSKYTNUTÍ ZÁRUKY JE UVEDENÍ TECHNOLOGICKÉHO CELKU DO PROVOZU AUTORIZOVANÝM SERVISEM !

Doufáme, že Vás naše nabídka zaujala a v případě Vašeho zájmu Vám rádi zodpovíme veškeré další dotazy.

Těšíme se na další spolupráci.

Radim Herudek  
AD TECHNIK s.r.o.



-TECHNICKÁ SPECIFIKACE-



## 4Sloupový ElektroHydraulický zvedák AMI 5 N-WAY pro měření a seřízení podvozku geometrie 3D (HUNTER WA – VAS 6292)

### Zvedák splňuje:

- vyvinutý pro měření s 3D geometrií
  - nosnost 5.000kg
  - max. doba zvedání 65 s
  - min. doba spouštění 30 s
  - celková výška max. 2450 mm
  - max. výška plošiny 1950 mm
  - min. výška plošiny 220 mm
  - rozteč plošiny 1000 – 1700 mm
  - průjezdná šířka min. 2510 mm
  - celková šířka max. 3400 mm
  - osová vzdálenost sloupů cca 5000 mm
  - pneumaticko- hydraulický přízdvih 2,0t
  - variabilní umístění krytů plošiny (pro 3D)
  - variabilní umístění plovoucích desek (750 mm)
  - symetrická konstrukce sloupů
  - variabilní rozteč plošin (1500-1600-1700mm)
  - vysoká tuhost a statická stabilita
  - hydraulický pohon
  - elektromagnetické ovládání gravitačních západek
  - akustická signalizace dojezdu
  - splňovat požadavky ČSN EN 1493:2010
  - záruka min. 9let
  - uživatelský návod v CZ jazyce
  - zaškolení obsluhy
- 
- Sada krycích desek pro plynulý nájezd s variabilním umístěním na plošiny s 2 ks pohyblivé plovoucí desky s variabilním umístěním (délka 750 mm x šířka 490 mm) pro měření a seřízení geometrie osobních a dodávkových vozidel s rozvorem kol od 1 500 mm do 4 000 mm - povrchová antikorozní úprava (žárový zinek).
  - symetrická konstrukce ocelových sloupů
  - vysoká tuhost a statická stabilita
  - elektrohydraulický pohon
  - el. Motor 3,0 kW
  - elektromagnetické ovládání gravitačních západek
  - akustická signalizace dojezdu
  - splňovat požadavky ČSN EN 1493:2010
  - záruka min. 9 let
  - uživatelský návod v CZ jazyce
  - revizní a servisní deník

# AMI 5,0 N-WAY

HYDRAULICKÝ ČTYŘSLOUPOVÝ ZVEDÁK

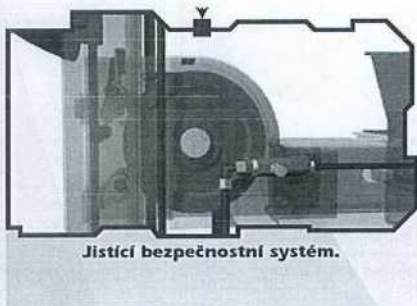
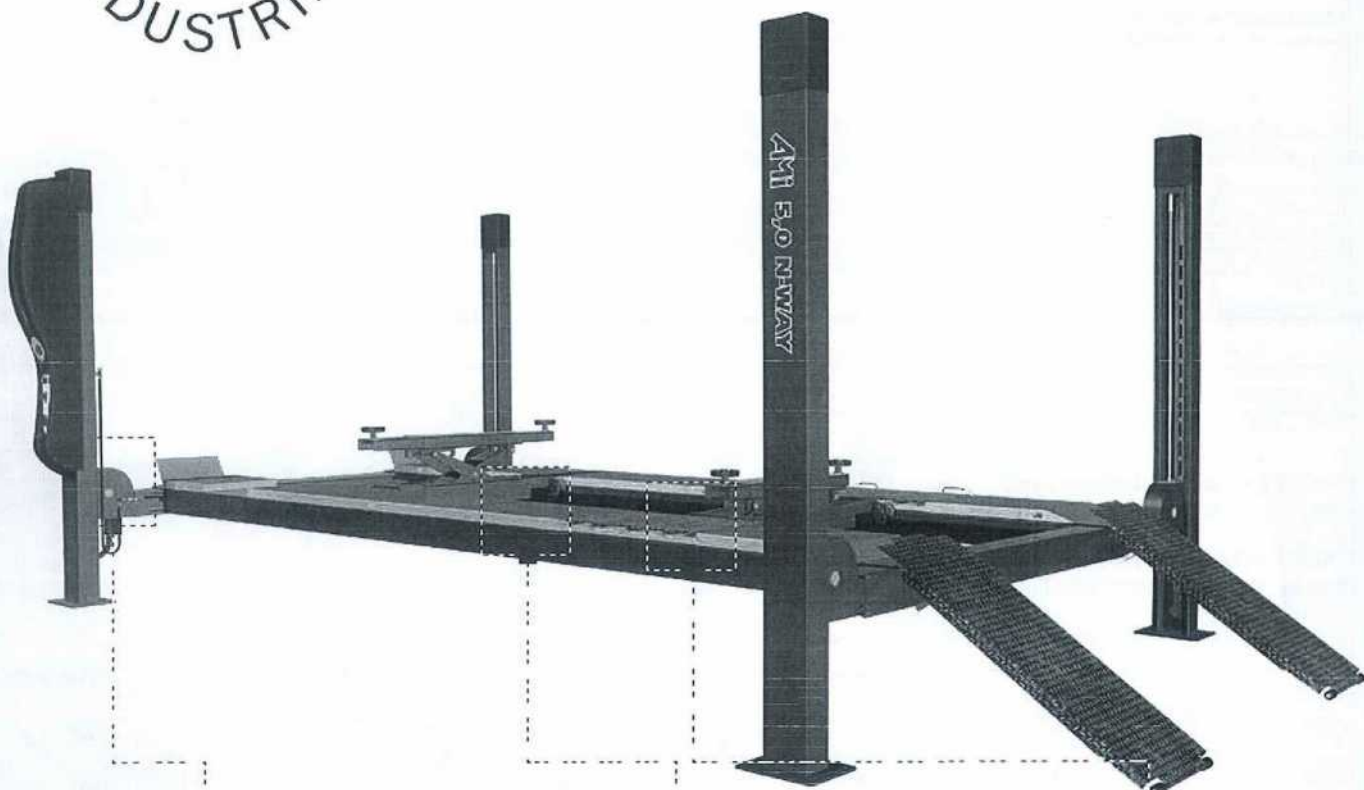

**Jistící bezpečnostní systém.**



**3D KIT.**

Variabilita umístění otočných a plovoucích desek pro 3D geometrii.

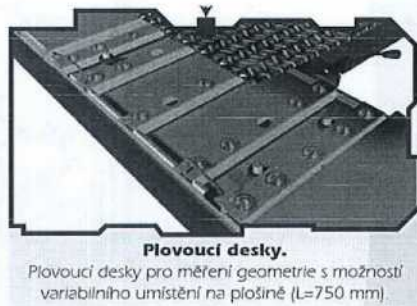

**Plovoucí desky.**

Plovoucí desky pro měření geometrie s možností variabilního umístění na plošině (L=750 mm).

- NOSNOST 5000 kg
- VYVINUTO PRO MĚŘENÍ S 3D GEOMETRIÍ
- VARIABILNÍ UMÍSTĚNÍ KRYTŮ PLOŠIN (PRO 3D)
- VARIABILNÍ UMÍSTĚNÍ PLOVoucÍCH DESEK (750 mm)
- SYMETRICKÁ KONSTRUKCE SLOUPŮ
- VARIABILNÍ ROZTEČ PLOŠIN (1000 mm ÷ 1700 mm)
- ERGONOMICKÝ KRYT
- VYSOKÁ TUHOST A STATICKÁ STABILITA
- EKONOMICKÝ VÝHODNÝ HYDRAULICKÝ POHON
- ELEKTROMAGNETICKÉ OVLÁDÁNÍ GRAVITAČNÍCH ZÁPADEK
- AKUSTICKÁ SIGNALIZACE DOJEZDU
- ODPOVÍDÁ VEŠKERÝM POŽADAVKŮM ČSN EN 1493:2010

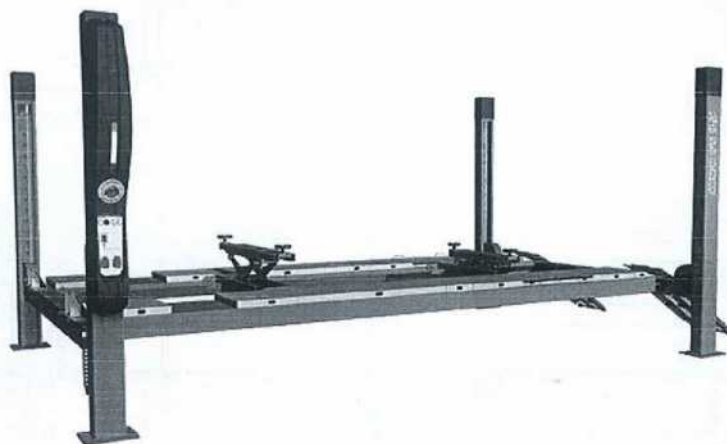

# TECHNICKÁ SPECIFIKACE

## ČTYŘSLOUPOVÉ HYDRAULICKÉ ZVEDÁKY

### TECHNICKÁ DATA AMI 5,0 N-WAY

	L=5000 mm	L=5450 mm
Maximální nosnost	5000 kg	
Maximální doba zvedání	61 s	
Minimální doba spouštění	28 s	
Elektrická soustava	TN-S 3/N/PE 400/230V AC, 50 Hz	
Motor	3,0 kW	
Celková výška $H_G$	2440 mm	
Maximální výška plošin $H_o$	1950 mm	
Minimální výška plošin $H_u$	220 mm	
Rozteč plošin $B_p$	1 000 mm ÷ 1 700 mm	
Šířka plošin	475 mm	
Světlost sloupů $B_L$	2970 mm	
Průjezdná šířka $B_H$	2510 mm	
Celková šířka $B_G$	3340 mm	
Maximální délka $L_G$	6340 mm	6790 mm
Osová vzdálenost sloupů $L_L$	5000 mm	5450 mm

- změna technických údajů vyhrazena

### BALICÍ ROZMĚRY L=5000 mm

délka 5,25 m x šířka 1,15 m x výška 0,7 m, hmotnost 1450 kg

### BALICÍ ROZMĚRY L=5450 mm

délka 5,7 m x šířka 1,15 m x výška 0,7 m, hmotnost 1490 kg

### MONTÁŽNÍ INSTRUKCE

#### AMI 5,0 N-WAY

Zvedák musí být instalován v souladu se specifikovanou bezpečnou vzdáleností od stěn, sloupů, jiného strojního zařízení a podobně. Místnost musí mít výšku stropu minimálně 5000 mm, doporučujeme ponechat volný prostor min. 700 mm mezi pohyblivými díly zvedáku a zvedaným vozidlem a jinými pevnými nebo pohyblivými díly v bezprostřední blízkosti. Zvedák lze instalovat, z důvodu zatížení od jednoho sloupu 15 kN, cca 0,5 MPa, pouze na podlahu z kvalitního betonu (třídy C20/25), tloušťky 200 mm nebo na betonové základy z téhož betonu o rozměrech 700 x 700 mm pod každým sloupem, do hloubky 500 mm uvnitř, resp. 800 mm vně objektu. V místě instalace je třeba mít v dosahu síť TN-S 3/N/PE 400/230V AC, 50Hz, jistěnou předřazeným jističem 20/3/B. Přívod musí být proveden ohebným kabelem typu H05VV-F. Správné sestavení, ukotvení a seřízení zvedáku provádí osoba nebo firma autorizovaná výrobcem.

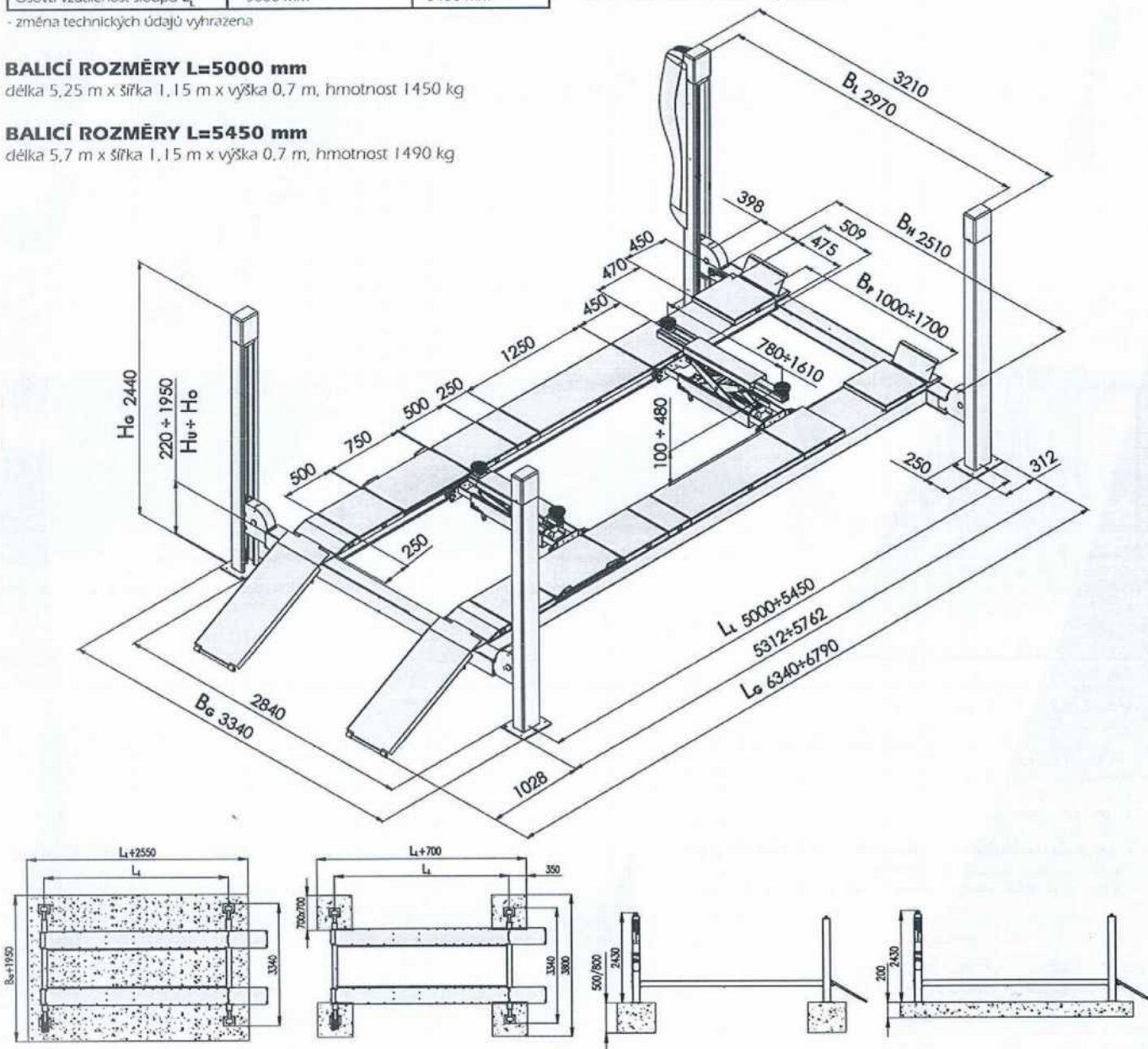

# DOPLŇKOVÉ PŘÍSLUŠENSTVÍ

## ČTYŘSLOUPOVÉ HYDRAULICKÉ ZVEDÁKY

### HYDRAULICKÝ PŘÍZDVIH AMI J 2,0 RH a 2,5 RH



- Ruční hydraulický přízdvih s nosností 2000 kg a 2500 kg.

### HYDRAULICKÝ PŘÍZDVIH AMI J 2,0 VH a 2,5 VH



- Pneumaticko-hydraulický přízdvih s nosností 2000 kg a 2500 kg.

### SNÍŽENÝ NÁJEZD



- Snížený nájezd na plošiny zvedáku z 12° na 6°.

### PRŮJEZDOVÁ VARIANTA

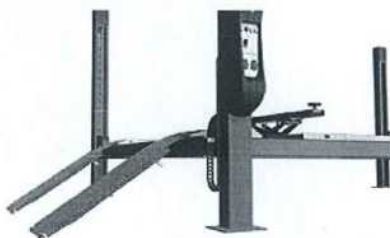

- Nájezdové plošiny pro řešení průjezdové varianty  
- Sklon sjezdu - nájezdu 12°.

### ELEKTRO KITY



- Osvětlení pracovního prostoru plošin zvedáku, 395092-00-E2  
- Elektrické zásuvky 2x230 V, 395094-00-E4  
- Vzduchové připojení, 395093-01-00

### PNEUMATICKÝ ROZVOD



- Rozvod vzduchu mezi plošinami zvedáku, 395093-02-00

### 3D KIT

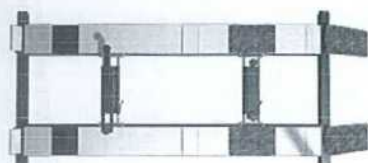

- Sada pro měření geometrie zařízením 3D.  
- Varianty pro délky plošin L=4300mm a L=4800mm pro AMI 4,0 N-WAY.  
- Varianty pro délky plošin L=5000mm a L=5450mm pro AMI 5,0 N-WAY.

### REDUKCE POD OTOČNÉ DESKY



- Redukce vymezující výšku otočných desek pro nivelizaci 3D geometrie.

### POVRCHOVÁ OCHRANA PLOŠIN

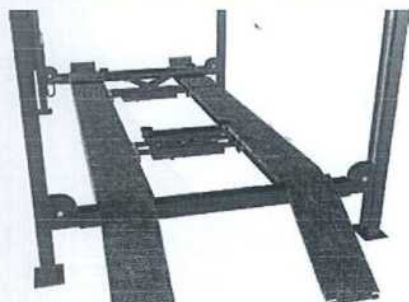

- Povrchová ochrana plošin.

### PLOVOUCÍ DESKY

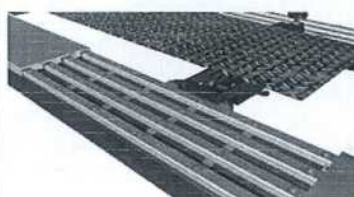

- Plovoucí desky pro měření geometrie vozidla (L=750 mm) - AMI 5,0 N-WAY.  
- Plovoucí desky pro měření geometrie vozidla (L=1650 mm) - AMI 4,0 N-WAY.