

SMLOUVA o zřízení věcného břemene - služebnosti

č.: CB-014330025593/006

Číslo SM: 2017000931 – (114-5/138/17/VB)

statutární město České Budějovice

sídlo: nám. Přemysla Otakara II. 1/1, 370 92 České Budějovice
IČO: 002 44 732
DIČ: CZ00244732
zastoupené: **JUDr. Luďkou Starkovou**, vedoucí majetkového odboru Magistrátu města České Budějovice – na základě plné moci čj. KP-PO/169/2014/EPM/63 ze dne 25.04.2014

Bankovní spojení:

Číslo účtu:

vlastnický podíl: 1/1

(dále jen „Povinná“)

na straně jedné

a

E.ON Distribuce, a.s.

se sídlem: F.A. Gerstnera 2151/6, České Budějovice 7, 370 01 České Budějovice
IČO: 280 85 400
DIČ: CZ28085400
zapsána: v OR vedeném Krajským soudem v Českých Budějovicích, spisová značka B 1772
zastoupená: **Rudolfem Boškou**, Manažerem věcných břemen, na základě Pověření ze dne 10.01.2017
bankovní spojení:

číslo účtu:

(dále jen „Oprávněná“)

na straně druhé

(Povinná a Oprávněná společně rovněž jako „Smluvní strany“)

uzavřely tuto:

smlouvu o zřízení věcného břemene - služebnosti č.: CB-014330025593/006 (dále jen „Smlouva“)

k provedení (v souladu s) ustanovení § 25 odst. 4 zákona č. 458/2000 Sb., energetický zákon, v platném znění, a § 1257 a násl. zákona č. 89/2012 Sb., občanský zákoník

Kontakty:

- ve věcech technických:
- na zhotovitele Smlouvy:

Rudolf Boška – 387 863 521
Markéta Hulcová – 386 108 574, 725 723 197

CB-014130007551/1030017253/006-GTS

Článek I. Úvodní ustanovení

- 1.1. Oprávněná je provozovatelem distribuční soustavy (dále jen „PDS“) na území vymezeném licencí. Distribuční soustava je provozována ve veřejném zájmu. PDS má povinnost zajišťovat spolehlivé provozování, obnovu a rozvoj distribuční soustavy na území vymezeném licencí, přičemž zřízení tohoto věcného břemene-sloužebnosti (dále jen „věcné břemeno“) je ze strany Oprávněné jedním ze zákonem daných předpokladů pro plnění této povinnosti.
- 1.2. Povinná prohlašuje, že je jediným a výlučným vlastníkem pozemků parc. č. **3110/8** (orná půda) o výměře 464 m², parc. č. **3110/9** (orná půda) o výměře 34 m², parc. č. **3114/7** (ostatní pocha, ostatní komunikace) o výměře 5081 m², parc. č. **3114/17** (orná půda) o výměře 95 m², parc. č. **3114/18** (orná půda) o výměře 256 m², parc. č. **3114/20** (orná půda) o výměře 515 m², parc. č. **3114/21** (orná půda) o výměře 960 m², parc. č. **3114/22** (orná půda) o výměře 90 m², parc. č. **3114/23** (orná půda) o výměře 257 m², parc. č. **3114/24** (ostatní plocha, ostatní komunikace) o výměře 115 m² a parc. č. **3114/113 - celá** (orná půda) o výměře 70 m², v katastrálním území České Budějovice 7, obec České Budějovice, okres České Budějovice (dále jen „Pozemky“).
- 1.3. Pozemky jsou zapsané v katastru nemovitostí u Katastrálního úřadu pro Jihočeský kraj, Katastrální pracoviště České Budějovice na LV č. 1 pro katastrální území České Budějovice 7.
- 1.4. Pozemky se nachází na území vymezeném licencí, v němž Oprávněná provozuje distribuční soustavu. Oprávněná má povinnost zřídit věcné břemeno umožňující zřídit a provozovat ve smyslu § 25 odst. 3 písm. e) energetického zákona na Pozemku zařízení distribuční soustavy.

Článek II. Předmět Smlouvy

- 2.1. Předmětem Smlouvy je zřízení a vymezení věcného břemene podle § 25 odst. 4 energetického zákona osobní sloužebnosti energetického vedení dle tohoto zákona (dále též jen „věcné břemeno“). Obsah věcného břemene je specifikován v článku III. této Smlouvy na Pozemcích ve prospěch Oprávněné v rozsahu uvedeném v této Smlouvě a vyplývajícím z přísl. ustanovení energetického zákona.

Článek III. Specifikace věcného břemene

- 3.1. Smluvní strany se dohodly, že Povinná, jako vlastník Pozemků, zřizuje k Pozemkům ve prospěch Oprávněné právo odpovídající věcnému břemenu podle § 25 odst. 4 energetického zákona, když jeho obsah a rozsah jeho výkonu je blíže uveden v příslušných ustanovení energetického zákona.

Pozemek parc. č. **3114/113** se zatěžuje věcným břemenem osobní sloužebnosti podle energetického zákona v celém svém rozsahu, ostatní Pozemky se zatěžují věcným břemenem osobní sloužebnosti podle energetického zákona v rozsahu geometrického plánu č. 4199-170/2017.
- 3.2. Smluvní strany berou na vědomí, že se změnou vlastníka Pozemků přechází i práva a povinnosti vyplývající z věcného břemene na nabyvatele Pozemků.
- 3.3. Oprávněná je vlastníkem a provozovatelem distribuční soustavy – stavby realizované pod názvem „**ČB Rožnov Jih II etapa – kabel NN VN**“ (dále jen „distribuční soustava“). Smluvní strany se za účelem umístění distribuční soustavy - **nového kabelového vedení VN a NN** na Pozemcích a za účelem jejího

Kontakty:

- ve věcech technických:
- na zhotovitele Smlouvy:

Rudolf Boška – 387 863 521
Markéta Hulcová – 386 108 574, 725 723 197

CB-014130007551/1030017253/006-GTS

2-GI

2/6

provozování dohodly na zřízení věcného břemene, jehož obsahem je právo Oprávněné zřídit, provozovat, opravovat a udržovat distribuční soustavu na Pozemcích. Věcné břemeno zahrnuje též právo Oprávněné zřídit, mít a udržovat na Pozemcích potřebné obslužné zařízení, jakož i právo provádět na distribuční soustavě úpravy za účelem její obnovy, výměny, modernizace nebo zlepšení její výkonnosti, včetně jejího odstranění.

3.4. Rozsah věcného břemene podle této Smlouvy vymezuje:

- Geometrický plán č.: **4199-170/2017** zhotovený firmou GEFOS inženýring, s.r.o., České Budějovice, který ověřil(a) Ing. Růžena Rezková dne 07.03.2017 pod č.: 47/2017 a za Katastrální úřad pro Jihočeský kraj, Katastrální pracoviště České Budějovice potvrdil(a) Ing. Drahomíra Vondrášková dne 15.03.2017 pod č.: PGP-606/2017-301
- Celá výměra pozemku parc. č. **3114/113** v celém svém rozsahu

Citovaný geometrický plán je přílohou a nedílnou součástí této Smlouvy.

- 3.5. Povinná z věcného břemene bere na vědomí, že distribuční soustava je chráněna ochrannými pásmy dle energetického zákona. Ochranné pásmo slouží k zajištění spolehlivého provozu distribuční soustavy a k ochraně života, zdraví a majetku osob.
- 3.6. Povinná z věcného břemene je povinna strpět výkon práva Oprávněné vyplývající z této Smlouvy a energetického zákona a zdržet se veškeré činnosti, co vede k ohrožení součástí distribuční soustavy a omezení výkonu tohoto práva Oprávněné.
- 3.7. Věcné břemeno zřízené touto Smlouvou se sjednává jako časově neomezené a zaniká dohodou a v případech stanovených zákonem.

Článek IV. Další práva

- 4.1 Oprávněná z věcného břemene má ve vztahu k Pozemkům dále oprávnění ve smyslu ustanovení § 25 odst. 3 písm. f) a g) energetického zákona, především pak právo vstupovat a vjíždět na Pozemky v souvislosti s realizací práv vyplývajících jí z věcného břemene podle čl.3.3.
- 4.2 Oprávněná je povinna při výkonu oprávnění popsanych shora postupovat coby PDS striktně ve smyslu § 25 odst. 8 energetického zákona, tj. co nejvíce šetřit práva Povinné a vstup na Pozemky mu bezprostředně oznámit. Po skončení prací je povinna uvést Pozemky do předchozího stavu, a není-li to možné s ohledem na povahu provedených prací, do stavu odpovídajícího předchozímu účelu nebo užívání Pozemků a bezprostředně oznámit tuto skutečnost Povinné. Po provedení odstranění nebo okleštění stromů je povinna na svůj náklad provést likvidaci vzniklého klestu a zbytků po těžbě.
- 4.3 Distribuční soustava je inženýrskou sítí ve smyslu § 509 zákona č. 89/2012 Sb., občanský zákoník a nejedná se tak o součást pozemku.
- 4.4 Oprávněná z věcného břemene oznámí vstup na Pozemky povinného v souladu se zákonem. Bude – li to možné, tak písemným oznámením na adresu povinné z věcného břemene uvedenou v této smlouvě popř. Povinnou z věcného břemene určeného uživatele.
- 4.5 Povinnost strpět právo oprávněného z věcného břemene dle této Smlouvy přechází s převodem vlastnictví Pozemků na nového nabyvatele.

Kontakty:

- ve věcech technických:
- na zhotovitele Smlouvy:

Rudolf Boška – 387 863 521
Markéta Hulcová – 386 108 574, 725 723 197

CB-014130007551/1030017253/006-GTS

2-GI

3/6

Článek V. Cena a platební podmínky

- 5.1 Věcné břemeno podle této Smlouvy se zřizuje úplatně.
- 5.2 Smluvní strany se dohodly, že věcné břemeno uvedené v čl. III. se zřizuje úplatně a to za jednorázovou úplatu v celkové výši **74.400 Kč bez DPH** (slovy: Sedmdesátčtyřitisícčtyřista korun českých).
- 5.3 S ohledem na skutečnost, že Povinná z věcného břemene je plátcem DPH, bude se k uvedené ceně účtovat DPH ve výši 21%. Celková cena včetně DPH činí **90.024 Kč**, (slovy: Devadesátšesttisícdvacetčtyři korun českých).
- 5.4 Jednorázová úplata bude povinné uhrazena na základě daňového dokladu – faktury s termínem splatnosti min. 21 dnů od doručení vystavené Povinnou po obdržení oznámení o povolení vkladu věcného břemene dle této Smlouvy o zřízení věcného břemene (doručení změnového listu vlastnictví). Dnem uskutečnění zdanitelného plnění je den zápisu vkladu práva odpovídajícího věcnému břemenu do katastru nemovitostí.

- 5.5 Daňový doklad – faktura musí být vystavena na fakturační společnost: **E.ON Distribuce, a.s.**

Povinná poznámka – uvedení čísla Smlouvy na daňovém dokladu (faktuře):

Úhrada věcného břemene dle Smlouvy E.ON číslo **CB-014330025593/006**

Daňový doklad - faktura bude zaslána na adresu: **E.ON Distribuce Faktury, P.O.Box 13, Praha 225 13.**

Článek VI. Vklad věcného břemene do veřejného seznamu

- 6.1 Smluvní strany se dohodly, že návrh na zahájení řízení o zápisu práva odpovídajícího věcnému břemenu zřizovanému touto Smlouvou k Pozemkům do katastru nemovitostí bude podán příslušnému katastrálnímu úřadu Oprávněnou. Správní poplatek za návrh na zahájení řízení o povolení vkladu práva do katastru nemovitostí uhradí Oprávněná.
- 6.2 Věcné břemeno podle této Smlouvy vzniká v souladu s ustanovením občanského zákoníku zápisem do veřejného seznamu (katastr nemovitostí). Právní účinky zápisu nastávají k okamžiku, kdy návrh na zápis došel příslušnému katastrálnímu úřadu.

Článek VII. Doložka dle zákona o obcích

- 7.1 Povinná z věcného břemene prohlašuje, že tato Smlouva je uzavřena v souladu s ustanovením §41 odst. 2 zákona č. 128/2000Sb., o obcích v platném znění.
- 7.2 Uzavření této smlouvy odsouhlasila Rada města České Budějovice usnesením č. **572/2017** ze dne **18.04.2017**.

Článek VIII. Ostatní ujednání

- 8.1 Podpisem této Smlouvy Povinná jako subjekt údajů potvrzuje, že Oprávněná jako správce údajů splnila vůči subjektu údajů informační povinnost ve smyslu § 11 zákona č. 101/2000 Sb., o ochraně osobních údajů, týkající se zejména provádění zpracování osobních dat subjektu údajů v interním informačním systému správce údajů pouze k účelu danému touto Smlouvou. Povinná jako subjekt údajů prohlašuje, že si je vědoma

Kontakty:

- ve věcech technických:
- na zhotovitele Smlouvy:

Rudolf Boška – 387 863 521
Markéta Hulcová – 386 108 574, 725 723 197

CB-014130007551/1030017253/006-GTS

všech svých zákonných práv v souvislosti s poskytnutím svých osobních údajů k účelu danému touto Smlouvou. Oprávněná se zavazuje při správě osobních údajů Povinné využívat je a nakládat s nimi pouze ke sjednanému účelu a v souladu se zákonem.

- 8.2 Smlouva je sepsána v 4 stejnopisech, z nichž po jednom obdrží Oprávněná, dva Povinná a jeden stejnopis bude Oprávněnou použit pro účely příslušného řízení o zápisu věcného břemene do katastru nemovitostí.
- 8.3 Smluvní strany se zavazují, že pokud příslušný katastrální úřad vyzve účastníky k odstranění případných nedostatků návrhu na zahájení řízení o povolení vkladu, případně listiny, na základě které má být právo zapsáno, vyvinou potřebnou součinnost k jejich odstranění ve stanovené lhůtě.
- 8.4 V případě, že příslušný katastrální úřad v řízení o povolení vkladu řízení zastaví či zamítne, Smluvní strany se zavazují poté uzavřít ve lhůtě do 30ti kalendářních dní ode dne doručení rozhodnutí katastrálního úřadu o zastavení či zamítnutí vkladu oběma Smluvními stranám novou smlouvu o zřízení věcného břemene s totožným obsahem za stejných cenových podmínek, ve které budou odstraněny všechny nedostatky, které bránily povolení vkladu práva dle této Smlouvy, bude-li to možné.
- 8.5 Oprávněná je povinna (prostřednictvím mandátáře) doručit originál návrhu na zahájení řízení o povolení vkladu práva do KN s vyznačením data přijetí (podání) na KP KÚ (nebo jiného dokladu o doručení – doručenky) do 5-ti pracovních dnů na adresu Povinné ode dne podání na katastrálním úřadě. Smluvní strany si mohou smluvně dohodnout i jiný (alternativní) způsob doručení návrhu na zahájení řízení, například faxem, mailem apod..

Článek IX. Závěrečná ujednání

- 9.1 Smlouva nabývá platnosti okamžikem jejího uzavření. Pro případ, že tato Smlouva není uzavírána za přítomnosti obou Smluvních stran, platí, že Smlouva nebude uzavřena, pokud ji Povinná či oprávněný podepíše s jakoukoliv změnou či odchylkou, byť nepodstatnou, nebo dodatkem, ledaže druhá Smluvní strana takovou změnu či odchylku nebo dodatek následně schválí.
- 9.2 Smlouva může být měněna nebo doplňována pouze formou vzestupně číslovaných písemných dodatků podepsaných oběma Smluvními stranami.
- 9.3 Smlouva a právní vztahy z ní vyplývající se řídí právním řádem České republiky.
- 9.4 Na právní vztahy vyplývající nebo související s touto Smlouvou a v ní nebo v energetickém zákoně výslovně neupravené se přiměřeně uplatní ustanovení občanského zákoníku.
- 9.5 Smluvní strany prohlašují, že si Smlouvu před jejím podpisem přečetly, že byla uzavřena po vzájemné dohodě, podle jejich pravé a svobodné vůle, dobrovolně, určitě, vážně a srozumitelně, nikoliv v tísní, pod nátlakem ani za nápadně nevýhodných podmínek, což stvrzují svými podpisy. Smluvní strany prohlašují, že Smlouva představuje úplnou dohodu o veškerých jejích náležitostech a neexistují náležitosti, které by Smluvní strany neujednaly.
- 9.6 Oprávněná bere na vědomí, že na tuto smlouvu se vztahují povinnosti uveřejnění dle zákona č. 340/2015 Sb., o zvláštních podmínkách účinnosti některých smluv, uveřejňování těchto smluv a o registru smluv (zákon o registru smluv), v platném znění. Smluvní strany si tímto ujednávají, že uveřejnění dle tohoto zákona zajistí povinná způsobem, v rozsahu a ve lhůtách z něho vyplývajících. O provedeném uveřejnění povinná informuje oprávněnou poté, co obdrží ze strany správce registru smluv potvrzení o provedeném uveřejnění. Smluvní strany po dohodě souhlasí rovněž s tím, že úplné znění této smlouvy včetně všech jejích příloh a dalších součástí může být bez omezení zveřejněno i na oficiálních webových stránkách

Kontakty:

- ve věcech technických:
- na zhotovitele Smlouvy:

Rudolf Boška – 387 863 521
Markéta Hulcová – 386 108 574, 725 723 197

CB-014130007551/1030017253/006-GTS

2-GI

5/6

města České Budějovice (www.c-budejovice.cz). Oprávněná bere dále na vědomí, že povinná je povinna či oprávněna tuto smlouvu, jakož i jiné skutečnosti z ní nebo z jejího naplnění vyplývající, uveřejnit či poskytnout třetím osobám, pokud takový postup vyplývá z jiných právních předpisů. Pro účely uveřejňování či poskytování dle předchozích vět smluvní strany současně shodně prohlašují, že žádnou část této smlouvy nepovažují za své obchodní tajemství bránící jejímu uveřejnění či poskytnutí. Ujednání dle tohoto odstavce se vztahují i na všechny případné dodatky k této smlouvě, jejichž prostřednictvím je tato smlouva měněna či ukončována.

Povinná:

14 -06- 2017

V Českých Budějovicích, dne:

Oprávněná:

13 -06- 2017

V Českých Budějovicích, dne:

[Redacted signature]

statutární město České Budějovice
JUDr. Luďka Starková
vedoucí majetkového odboru
Magistrátu města České Budějovice



[Redacted signature]

E.ON Distribuce, a.s.
Rudolf Boška
Manažer věcných břemen

e.on
E.ON Distribuce, a.s.
F. A. Gerstnera 2151/6
České Budějovice 7
370 01 České Budějovice

001

Kontakty:

- ve věcech technických:
- na zhotovitele Smlouvy:

Rudolf Boška – 387 863 521
Markéta Hulcová – 386 108 574, 725 723 197

CB-014130007551/1030017253/006-GTS

2-GI

6/6

VÝKAZ DOSAVADNÍHO A NOVÉHO STAVU ÚDAJŮ KATASTRU NEMOVITOSTÍ

Dosavadní stav			Nový stav											
Označení pozemku parc. číslem	Výměra parcely		Označení pozemku parc. číslem	Výměra parcely		Druh pozemku	Typ stavby	Způs. určení výměr	Porovnání se stavem evidence právních vztahů					
	ha	m ²		Druh pozemku	Způsob využití				Díl přechází z pozemku označeného v		Číslo listu vlastnictví	Výměra dílu		Označení dílu
									katastru nemovitostí	dřívější poz. evidenci		ha	m ²	
3110/2									3110/2		2247			
3110/3									3110/3		2247			
3110/4									3110/4		2247			
3110/8									3110/8		1			
3110/9									3110/9		1			
3110/10									3110/10		2247			
3114/6									3114/6		2247			
3114/7									3114/7		1			
3114/10									3114/10		2247			
3114/17									3114/17		1			
3114/18									3114/18		1			
3114/20									3114/20		1			
3114/21									3114/21		1			
3114/22									3114/22		1			
3114/23									3114/23		1			
3114/24									3114/24		1			
3114/160									3114/160		2247			
3114/254									3114/254		2766			
3114/265									3114/265		7159			

Druh věcného břemene: Věcné břemeno pro účely zřízení a provozování zařízení distribuční soustavy.

Oprávněný: dle smluv

GEOMETRICKÝ PLÁN pro vymezení rozsahu věcného břemene k části pozemku	Geometrický plán ověřil úředně oprávněný zeměměřický inženýr	Stejnopis ověřil úředně oprávněný zeměměřický inženýr:
	Jméno, příjmení: Ing. Růžena Rezková	Jméno, příjmení: Ing. Růžena Rezková
	Číslo položky seznamu úředně oprávněných zeměměřických inženýrů: 2766/2016	Číslo položky seznamu úředně oprávněných zeměměřických inženýrů: 2766/2016
	Dne: 7.3.2017 Číslo: 47/2017	Dne: 16.3.2017 Číslo: 54/2017
	Náležitostmi a přesností odpovídá právním předpisům.	Tento stejnopis odpovídá geometrickému plánu v elektronické podobě uloženému v dokumentaci katastrálního úřadu.
Vyhotovitel:  EFOS Plánská 1854/6 České Budějovice	Katastrální úřad souhlasí s očíslováním parcel.	Ověření stejnopisu geometrického plánu v listinné podobě.
Číslo plánu: 4199-170/2017	KÚ pro Jihočeský kraj KP České Budějovice Ing. Drahomíra Vondrášková PGP-606/2017-301 2017.03.15 14:16:32 CET	
Okres: České Budějovice		
Obec: České Budějovice		
Kat. území: České Budějovice 7		
Mapový list: DKM		
Dosavadním vlastníkům pozemků byla poskytnuta možnost seznámit se v terénu s průběhem navrhovaných nových hranic, které byly označeny předepsaným způsobem:		
nestabilizováno		

Seznam souřadnic (S-JTSK):			
Souřadnice pro zápis do KN			
Číslo bodu	Y	X	kk
3671-3	757077.88	1169842.25	3
3671-4	757090.72	1169891.98	8
3671-5	757102.60	1169939.13	3
3671-6	757110.32	1169969.89	3
3671-7	757115.14	1169989.31	3
3671-10	757147.34	1170117.25	3
3671-17	757049.60	1170175.63	3
3787-75	757045.12	1170185.09	3
3787-156	757090.21	1169896.32	3
3787-159	757097.85	1169925.95	3
3787-160	757101.30	1169939.00	8
3787-161	757090.64	1169898.28	3
3787-175	757077.16	1169839.31	3
3859-42	757034.95	1170024.93	3
3947-261	757038.38	1169988.37	3
3947-262	757037.90	1169988.15	3
3947-263	757037.76	1169993.61	3
3947-264	757037.26	1169993.55	3
3947-265	757035.98	1170012.06	3
3947-266	757035.48	1170012.00	3
3947-267	757035.04	1170020.66	3
3947-268	757034.56	1170020.46	3
3947-269	757033.02	1170023.07	3
3947-346	757045.24	1170185.30	3
3947-351	757048.91	1170175.62	3
3947-352	757049.71	1170175.82	3
3947-424	757033.30	1170023.98	3
3947-425	757033.81	1170024.81	3
3947-427	757034.58	1170024.66	3
3993-107	757055.86	1169988.73	3
3993-108	757055.82	1169989.23	3
3993-109	757060.29	1169989.00	3
3993-110	757060.45	1169989.52	3
3993-111	757065.23	1169985.03	3
3993-112	757065.39	1169985.55	3
3993-173	757080.26	1169986.51	8
3993-174	757080.23	1169987.01	8
3993-177	757050.13	1170192.18	8
3993-178	757049.97	1170192.89	8
3993-179	757053.35	1170197.56	3
3993-180	757052.91	1170197.80	3
4103-11	757147.07	1170119.56	3
4103-12	757147.48	1170117.79	3
4103-21	757110.02	1169975.64	3
4190-61	757109.62	1169975.74	3
1	757076.94	1169838.42	3
2	757077.06	1169838.91	3
3	757080.97	1169838.11	3
4	757080.57	1169836.15	3
5	757076.59	1169836.97	3
6	757076.71	1169837.45	3
7	757065.43	1169839.64	3
8	757065.12	1169838.33	3
9	757064.11	1169831.21	3
10	757064.39	1169830.62	3
11	757065.30	1169829.96	3
12	757065.61	1169829.88	3
13	757065.38	1169828.91	3
14	757064.83	1169829.04	3
15	757063.78	1169829.67	3
16	757063.05	1169830.89	3
17	757064.14	1169838.51	3
18	757064.68	1169840.80	3
19	757091.95	1169904.48	3
20	757093.86	1169912.09	3
21	757097.01	1169923.46	3
22	757099.34	1169930.62	3
23	757101.59	1169939.03	8
24	757100.78	1169938.95	8
25	757103.98	1169951.60	3
26	757106.34	1169961.24	3
27	757107.88	1169968.43	3
28	757107.93	1169969.38	3
29	757107.55	1169974.86	3
30	757107.86	1169976.18	3
31	757108.59	1169976.00	3
32	757110.50	1169984.11	3
33	757110.64	1169984.86	3
34	757109.36	1169984.92	3
35	757104.58	1169986.22	3

Seznam souřadnic (S-JTSK):			
Souřadnice pro zápis do KN			
Číslo bodu	Y	X	kk
36	757097.45	1169987.22	3
37	757092.98	1169987.59	3
38	757088.83	1169987.53	3
39	757087.80	1169988.31	3
40	757085.82	1169987.51	3
41	757083.21	1169987.27	3
43	757082.34	1169986.70	3
44	757039.01	1169986.99	3
45	757032.46	1170022.95	3
46	757032.88	1170024.32	3
47	757039.21	1169987.51	3
48	757081.69	1169987.14	3
49	757083.08	1169987.76	3
50	757085.70	1169988.00	3
51	757087.57	1169988.76	3
52	757087.29	1169990.28	3
53	757086.01	1170008.38	3
54	757085.20	1170019.22	3
55	757085.67	1170022.04	3
56	757087.85	1170024.55	3
57	757090.41	1170025.23	3
58	757090.79	1170032.43	3
59	757090.95	1170032.99	3
60	757090.71	1170033.06	3
61	757090.85	1170033.54	3
62	757091.81	1170033.26	3
63	757091.67	1170032.78	3
64	757091.43	1170032.85	3
65	757091.36	1170032.57	3
66	757100.49	1170030.45	3
67	757107.29	1170029.14	3
68	757106.63	1170025.16	3
69	757106.84	1170025.10	3
70	757106.91	1170025.34	3
71	757107.39	1170025.20	3
72	757107.11	1170024.24	3
73	757106.63	1170024.38	3
74	757106.70	1170024.62	3
75	757106.07	1170024.80	3
76	757106.71	1170028.74	3
77	757100.34	1170029.97	3
78	757091.27	1170032.07	3
79	757090.89	1170024.84	3
80	757088.13	1170024.11	3
81	757086.15	1170021.82	3
82	757085.70	1170019.19	3
83	757086.51	1170008.44	3
84	757087.78	1169990.55	3
85	757088.06	1169990.60	3
86	757088.02	1169990.85	3
87	757088.52	1169990.92	3
88	757088.66	1169989.93	3
89	757088.16	1169989.86	3
90	757088.12	1169990.11	3
91	757087.83	1169990.06	3
92	757088.07	1169988.75	3
93	757088.99	1169988.03	3
94	757092.99	1169988.09	3
95	757097.51	1169987.72	3
96	757104.67	1169986.71	3
97	757109.43	1169985.42	3
98	757110.79	1169985.36	3
99	757111.49	1169986.57	3
100	757113.45	1169989.09	3
101	757114.75	1169990.59	3
102	757115.96	1169992.54	8
103	757124.96	1170028.04	8
104	757127.17	1170037.44	8
105	757128.43	1170042.81	3
106	757131.09	1170053.47	4
107	757132.30	1170058.31	3
108	757132.49	1170058.92	8
109	757133.53	1170062.32	8
110	757134.57	1170066.44	8
111	757144.79	1170107.81	3
112	757146.44	1170115.66	3
113	757146.37	1170118.50	3
114	757146.07	1170119.47	3
115	757144.46	1170123.49	3
116	757136.18	1170126.12	3

Seznam souřadnic (S-JTSK):			
Souřadnice pro zápis do KN			
Číslo bodu	Y	X	kk
117	757126.53	1170128.64	3
118	757121.77	1170129.20	8
119	757121.22	1170129.27	3
120	757120.39	1170129.58	3
121	757120.35	1170129.38	3
122	757120.60	1170129.33	3
123	757120.50	1170128.84	3
124	757119.52	1170129.04	3
125	757119.62	1170129.53	3
126	757119.86	1170129.48	3
127	757119.91	1170129.70	3
128	757119.70	1170129.72	3
129	757119.11	1170129.18	4
130	757118.93	1170129.01	3
131	757116.42	1170128.59	3
132	757115.57	1170128.07	3
133	757114.20	1170124.26	8
134	757112.19	1170118.80	3
135	757110.13	1170113.78	3
136	757108.35	1170110.23	3
137	757106.62	1170107.30	3
138	757106.13	1170106.23	3
139	757106.17	1170104.25	3
140	757106.37	1170102.59	3
141	757108.52	1170100.78	3
142	757110.08	1170100.19	3
143	757110.15	1170100.37	3
144	757109.91	1170100.45	3
145	757110.07	1170100.92	3
146	757111.01	1170100.60	3
147	757110.85	1170100.13	3
148	757110.62	1170100.21	3
149	757110.56	1170100.04	3
150	757117.46	1170098.39	3
151	757118.26	1170098.32	8
152	757119.58	1170098.19	3
153	757124.07	1170098.02	3
154	757124.69	1170097.38	3
155	757123.82	1170093.05	3
156	757124.06	1170092.97	3
157	757124.13	1170093.21	3
158	757124.61	1170093.06	3
159	757124.31	1170092.10	3
160	757123.83	1170092.25	3
161	757123.91	1170092.50	3
162	757123.71	1170092.55	3
163	757122.83	1170088.91	3
164	757121.77	1170088.28	3
165	757119.70	1170089.12	8
166	757118.61	1170089.56	3
167	757116.17	1170090.88	3
168	757111.46	1170092.25	3
169	757106.75	1170093.41	3
170	757106.68	1170093.10	3
171	757106.93	1170093.05	3
172	757106.83	1170092.56	3
173	757105.85	1170092.76	3
174	757105.95	1170093.25	3
175	757106.19	1170093.20	3
176	757106.27	1170093.54	3
177	757102.47	1170094.64	3
178	757097.75	1170095.66	3
179	757096.39	1170096.02	3
180	757092.41	1170100.04	3
181	757090.55	1170102.12	3
182	757085.24	1170098.21	3
183	757079.20	1170094.95	3
184	757074.72	1170093.07	3
185	757072.51	1170091.69	3
186	757072.25	1170092.11	3
187	757074.48	1170093.51	3
188	757078.98	1170095.40	3
189	757084.96	1170098.63	3
190	757090.42	1170102.64	3
191	757092.76	1170104.88	3
192	757095.30	1170107.63	3
193	757097.77	1170110.94	3
194	757097.60	1170111.06	3
195	757097.45	1170110.86	3
196	757097.05	1170111.17	3

Seznam souřadnic (S-JTSK): Souřadnice pro zápis do KN			
Číslo bodu	Y	X	kk
197	757097.68	1170111.97	3
198	757098.07	1170111.66	3
199	757097.91	1170111.46	3
200	757098.46	1170111.04	3
201	757095.69	1170107.32	3
202	757093.11	1170104.51	3
203	757090.94	1170102.44	3
204	757092.77	1170100.40	3
205	757096.65	1170096.47	3
206	757097.91	1170096.14	3
207	757102.59	1170095.12	3
208	757106.75	1170093.93	3
209	757111.57	1170092.74	3
210	757116.36	1170091.34	3
211	757118.82	1170090.01	3
212	757119.61	1170089.69	8
213	757121.73	1170088.84	3
214	757122.39	1170089.23	3
215	757123.28	1170092.94	3
216	757124.15	1170097.22	3
217	757123.85	1170097.52	3
218	757119.55	1170097.69	3
219	757118.34	1170097.80	8
220	757117.39	1170097.89	3
221	757110.22	1170099.60	3
222	757108.27	1170100.34	3
223	757105.89	1170102.33	3
224	757105.67	1170104.23	3
225	757105.63	1170106.33	3
226	757106.18	1170107.53	3
227	757107.90	1170110.45	3
228	757109.68	1170114.01	3
229	757111.71	1170118.95	3
230	757114.04	1170125.27	8
231	757115.17	1170128.41	3
232	757116.24	1170129.07	3
233	757118.71	1170129.48	3
234	757119.01	1170129.75	4
235	757119.54	1170130.24	3
236	757119.92	1170130.20	3
237	757121.02	1170134.49	8
238	757122.04	1170138.46	3
239	757120.83	1170138.91	3
240	757120.35	1170139.22	8
241	757119.47	1170139.78	3
242	757118.75	1170140.79	3
243	757118.44	1170141.75	3
244	757117.72	1170144.88	3
245	757117.71	1170146.08	3
246	757118.83	1170149.90	8
247	757120.19	1170154.78	3
248	757117.99	1170155.76	8
249	757113.74	1170157.65	4
250	757113.05	1170157.86	3
251	757112.99	1170157.61	3
252	757112.50	1170157.72	3
253	757112.72	1170158.70	3
254	757113.21	1170158.59	3
255	757113.15	1170158.34	3
256	757113.40	1170158.29	3
257	757113.52	1170158.78	4
258	757115.55	1170166.90	8
259	757117.49	1170173.55	3
260	757119.73	1170181.53	3
261	757123.70	1170197.73	3
262	757125.58	1170205.36	3
263	757126.04	1170208.28	3
264	757125.85	1170208.31	3
265	757125.81	1170208.06	3
266	757125.32	1170208.14	3
267	757125.48	1170209.12	3
268	757125.97	1170209.04	3
269	757125.93	1170208.80	3
270	757126.15	1170208.77	3
271	757129.98	1170223.53	3
272	757132.39	1170232.89	3
273	757134.48	1170241.63	3
274	757137.09	1170251.60	3
275	757139.30	1170260.67	3
276	757143.73	1170277.24	3

Seznam souřadnic (S-JTSK): Souřadnice pro zápis do KN			
Číslo bodu	Y	X	kk
277	757144.63	1170280.76	3
278	757144.17	1170280.87	3
279	757144.11	1170280.62	3
280	757143.62	1170280.74	3
281	757143.86	1170281.72	3
282	757144.35	1170281.60	3
283	757144.29	1170281.35	3
284	757144.74	1170281.24	3
285	757146.96	1170291.26	3
286	757150.74	1170306.09	3
287	757150.03	1170309.55	3
288	757147.10	1170311.77	3
289	757128.61	1170316.43	3
290	757124.94	1170315.96	3
291	757122.43	1170313.12	3
292	757120.49	1170308.40	3
293	757118.20	1170302.06	3
294	757114.58	1170293.39	3
295	757111.95	1170288.39	3
296	757106.58	1170279.02	3
297	757096.71	1170261.45	8
298	757095.69	1170259.64	3
299	757096.10	1170259.38	3
300	757096.23	1170259.59	3
301	757096.65	1170259.32	3
302	757096.11	1170258.48	3
303	757095.69	1170258.75	3
304	757095.82	1170258.95	3
305	757095.46	1170259.20	3
306	757093.88	1170256.24	4
307	757090.14	1170249.42	8
308	757080.34	1170231.65	3
309	757070.57	1170214.13	3
310	757070.83	1170214.01	3
311	757070.94	1170214.23	3
312	757071.39	1170214.01	3
313	757070.95	1170213.11	3
314	757070.50	1170213.33	3
315	757070.61	1170213.55	3
316	757070.33	1170213.69	3
317	757066.37	1170206.07	3
318	757061.60	1170197.36	3
319	757061.16	1170197.60	3
320	757065.92	1170206.28	3
321	757069.89	1170213.95	3
322	757079.91	1170231.90	3
323	757089.98	1170250.15	8
324	757093.72	1170257.01	4
325	757096.57	1170262.22	8
326	757106.16	1170279.29	3
327	757111.52	1170288.65	3
328	757114.12	1170293.59	3
329	757117.73	1170302.25	3
330	757120.02	1170308.58	3
331	757122.00	1170313.39	3
332	757124.69	1170316.44	3
333	757128.64	1170316.93	3
334	757147.32	1170312.23	3
335	757150.49	1170309.83	3
336	757151.26	1170306.07	3
337	757149.26	1170298.54	3
338	757148.84	1170298.93	3
339	757155.53	1170296.89	3
340	757157.81	1170307.02	3
341	757162.50	1170324.99	3
342	757165.34	1170335.42	3
343	757167.85	1170345.54	3
344	757161.97	1170347.30	3
345	757160.65	1170342.55	3
346	757156.85	1170327.41	3
347	757155.70	1170323.47	3
348	757153.36	1170319.74	3
349	757149.20	1170318.97	3
350	757143.32	1170320.32	3
351	757135.09	1170322.38	3
352	757128.63	1170324.19	3
353	757119.93	1170326.31	3
354	757116.87	1170317.50	3
355	757113.05	1170307.61	3
356	757110.98	1170302.87	3

Seznam souřadnic (S-JTSK): Souřadnice pro zápis do KN			
Číslo bodu	Y	X	kk
357	757106.19	1170293.11	3
358	757101.42	1170284.01	3
359	757094.74	1170272.22	8
360	757091.71	1170266.92	4
361	757087.80	1170259.82	8
362	757076.45	1170239.38	3
363	757073.48	1170234.35	3
364	757068.80	1170225.90	3
365	757063.81	1170216.57	3
366	757059.42	1170208.65	3
367	757054.48	1170200.04	3
368	757054.74	1170199.89	3
369	757045.58	1170184.59	3
370	757045.00	1170184.87	3
371	757045.38	1170185.23	3
372	757054.16	1170199.90	3
373	757053.91	1170200.04	3
374	757058.97	1170208.86	3
375	757063.41	1170216.88	3
376	757068.39	1170226.20	3
377	757073.10	1170234.68	3
378	757072.76	1170234.86	3
379	757072.64	1170234.64	3
380	757072.20	1170234.88	3
381	757072.68	1170235.76	3
382	757073.12	1170235.52	3
383	757073.00	1170235.30	3
384	757073.35	1170235.11	3
385	757076.02	1170239.62	3
386	757087.63	1170260.56	8
387	757091.56	1170267.66	4
388	757094.60	1170272.98	8
389	757101.00	1170284.29	3
390	757105.69	1170293.23	3
391	757105.27	1170293.45	3
392	757105.15	1170293.22	3
393	757104.71	1170293.45	3
394	757105.17	1170294.35	3
395	757105.61	1170294.12	3
396	757105.50	1170293.90	3
397	757105.92	1170293.68	3
398	757110.53	1170303.07	3
399	757112.59	1170307.80	3
400	757116.40	1170317.67	3
401	757119.61	1170326.91	3
402	757128.30	1170324.78	3
403	757128.40	1170325.13	3
404	757128.16	1170325.19	3
405	757128.29	1170325.67	3
406	757129.25	1170325.41	3
407	757129.12	1170324.93	3
408	757128.88	1170324.99	3
409	757128.80	1170324.66	3
410	757135.19	1170322.87	3
411	757143.46	1170320.80	3
412	757149.22	1170319.49	3
413	757153.06	1170320.20	3
414	757155.24	1170323.68	3
415	757156.37	1170327.55	3
416	757160.16	1170342.66	3
417	757161.48	1170347.39	3
418	757161.10	1170347.44	3
419	757161.07	1170347.18	3
420	757160.57	1170347.23	3
421	757160.67	1170348.23	3
422	757161.17	1170348.18	3
423	757161.14	1170347.93	3
424	757161.89	1170347.85	3
425	757167.97	1170346.02	3
426	757170.43	1170355.03	3
427	757173.09	1170364.09	3
428	757174.62	1170370.71	8
429	757176.76	1170379.14	8
430	757177.61	1170382.11	3
431	757178.57	1170382.05	3
432	757177.92	1170379.61	8
433	757174.98	1170367.79	8
434	757174.06	1170363.82	3
435	757171.54	1170355.24	3
436	757172.18	1170355.10	3

Seznam souřadnic (S-JTSK): Souřadnice pro zápis do KN			
Číslo bodu	Y	X	kk
437	757171.96	1170354.12	3
438	757171.38	1170354.25	3
439	757169.37	1170347.34	3
440	757167.81	1170341.34	3
441	757166.44	1170335.37	3
442	757166.72	1170335.30	3
443	757166.78	1170335.55	3
444	757167.27	1170335.43	3
445	757167.03	1170334.46	3
446	757166.54	1170334.58	3
447	757166.60	1170334.82	3
448	757166.32	1170334.90	3
449	757163.56	1170324.85	3
450	757160.83	1170314.59	3
451	757158.86	1170306.84	3
452	757159.78	1170314.93	3
453	757157.65	1170301.22	3
454	757156.55	1170296.61	3
455	757156.92	1170296.44	3
456	757157.02	1170296.66	3
457	757157.47	1170296.45	3
458	757157.05	1170295.55	3
459	757156.60	1170295.76	3
460	757156.71	1170295.99	3
461	757156.43	1170296.12	3
462	757153.37	1170284.06	3
463	757152.06	1170279.12	3
464	757149.48	1170267.92	3
465	757146.60	1170256.75	3
466	757145.89	1170253.33	3
467	757146.47	1170253.05	3
468	757146.03	1170252.15	3
469	757145.62	1170252.35	3
470	757144.72	1170249.78	3
471	757141.91	1170238.32	3
472	757138.42	1170225.04	3
473	757136.25	1170215.65	3
474	757134.43	1170208.18	3
475	757135.01	1170208.05	3
476	757134.79	1170207.07	3
477	757134.19	1170207.20	3
478	757130.91	1170193.24	3
479	757126.83	1170177.40	3
480	757125.58	1170172.99	3
481	757122.88	1170162.75	3
482	757123.07	1170162.68	3
483	757123.15	1170162.92	3
484	757123.62	1170162.75	3
485	757123.28	1170161.81	3
486	757122.74	1170162.00	3
487	757121.63	1170156.41	3
488	757121.26	1170154.78	3
489	757119.18	1170147.45	8
490	757118.81	1170146.16	3
491	757118.81	1170144.46	3
492	757119.67	1170141.12	3
493	757120.14	1170140.68	8
494	757121.29	1170139.81	3
495	757122.97	1170139.18	3
496	757123.51	1170138.50	3
497	757121.61	1170130.38	8
498	757126.61	1170129.62	3
499	757136.75	1170127.17	3
500	757145.22	1170124.29	3
501	757147.06	1170119.72	3
502	757147.98	1170117.09	8
503	757147.99	1170115.53	3
504	757146.55	1170108.38	3
505	757142.41	1170091.65	3
506	757137.92	1170073.55	3
507	757135.47	1170063.55	3
508	757133.74	1170057.91	3
509	757132.91	1170054.58	8
510	757131.56	1170049.16	4
511	757127.75	1170033.37	8
512	757122.33	1170010.09	3
513	757118.41	1169994.65	3
514	757117.63	1169992.31	3
515	757115.65	1169989.18	8
516	757114.39	1169988.52	3

Seznam souřadnic (S-JTSK): Souřadnice pro zápis do KN			
Číslo bodu	Y	X	kk
517	757112.50	1169986.05	3
518	757111.58	1169983.76	3
520	757109.88	1169974.60	3
521	757110.21	1169968.09	3
522	757108.62	1169960.76	3
523	757103.19	1169939.19	3
524	757102.14	1169937.30	8
525	757100.30	1169930.68	3
526	757097.66	1169922.47	3
527	757094.95	1169911.81	3
528	757092.97	1169904.30	3
529	757090.61	1169892.90	8
530	757090.80	1169891.31	8
531	757088.95	1169882.39	3
532	757083.68	1169861.43	3
533	757081.35	1169852.22	3
534	757078.46	1169842.10	8
535	757060.73	1170197.08	3
536	757061.16	1170196.83	3
537	757059.60	1170194.10	3
538	757055.69	1170187.19	3
539	757052.50	1170181.25	8
540	757049.80	1170176.22	3
541	757049.46	1170175.38	3
542	757052.34	1170181.99	8
543	757055.25	1170187.41	3
544	757059.18	1170194.33	3
545	757120.31	1170155.29	3
546	757120.64	1170156.60	3
547	757121.85	1170162.72	3
548	757124.55	1170173.15	3
549	757129.93	1170193.54	3
550	757133.26	1170207.93	3
551	757137.43	1170225.25	3
552	757140.92	1170238.47	3
553	757144.52	1170253.19	3
554	757148.45	1170268.18	3
555	757150.97	1170279.40	3
556	757155.42	1170296.40	3
557	757149.13	1170298.05	3
558	757147.44	1170291.13	3
559	757145.21	1170281.04	3
560	757144.22	1170277.14	3
561	757139.78	1170260.52	3
562	757137.57	1170251.48	3
563	757134.96	1170241.48	3
564	757132.88	1170232.77	3
565	757130.46	1170223.40	3
566	757126.59	1170208.49	3
567	757126.07	1170205.26	3
568	757124.16	1170197.49	3
569	757120.20	1170181.36	3
570	757117.97	1170173.40	3
571	757115.80	1170165.79	8
572	757113.88	1170158.13	3
573	757117.88	1170156.36	8

Přehledka kladu listů náčrtu

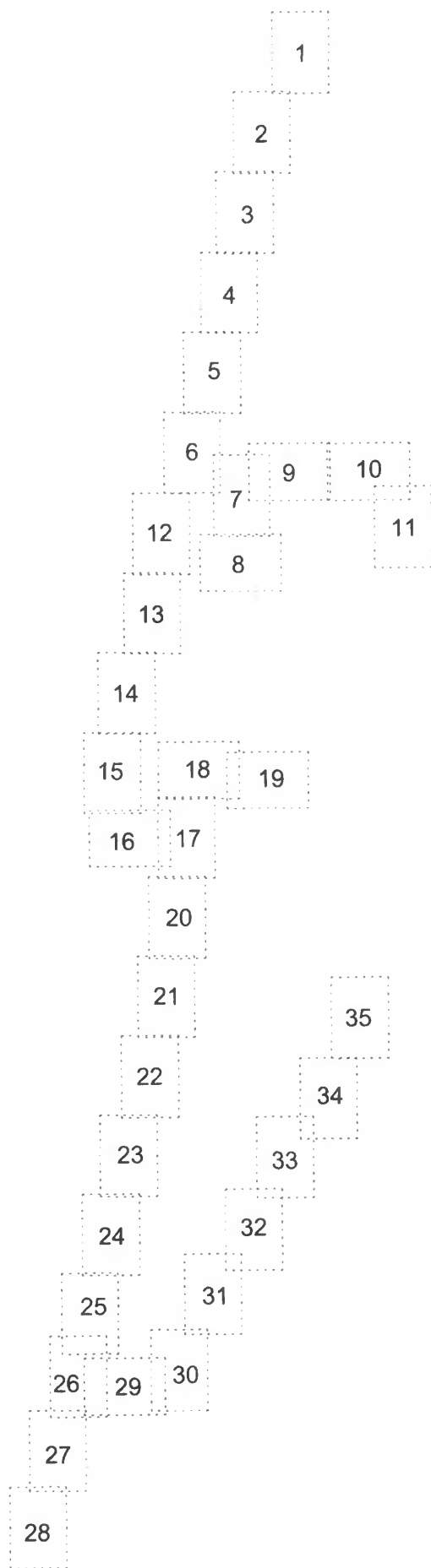

List č.1

3950/2

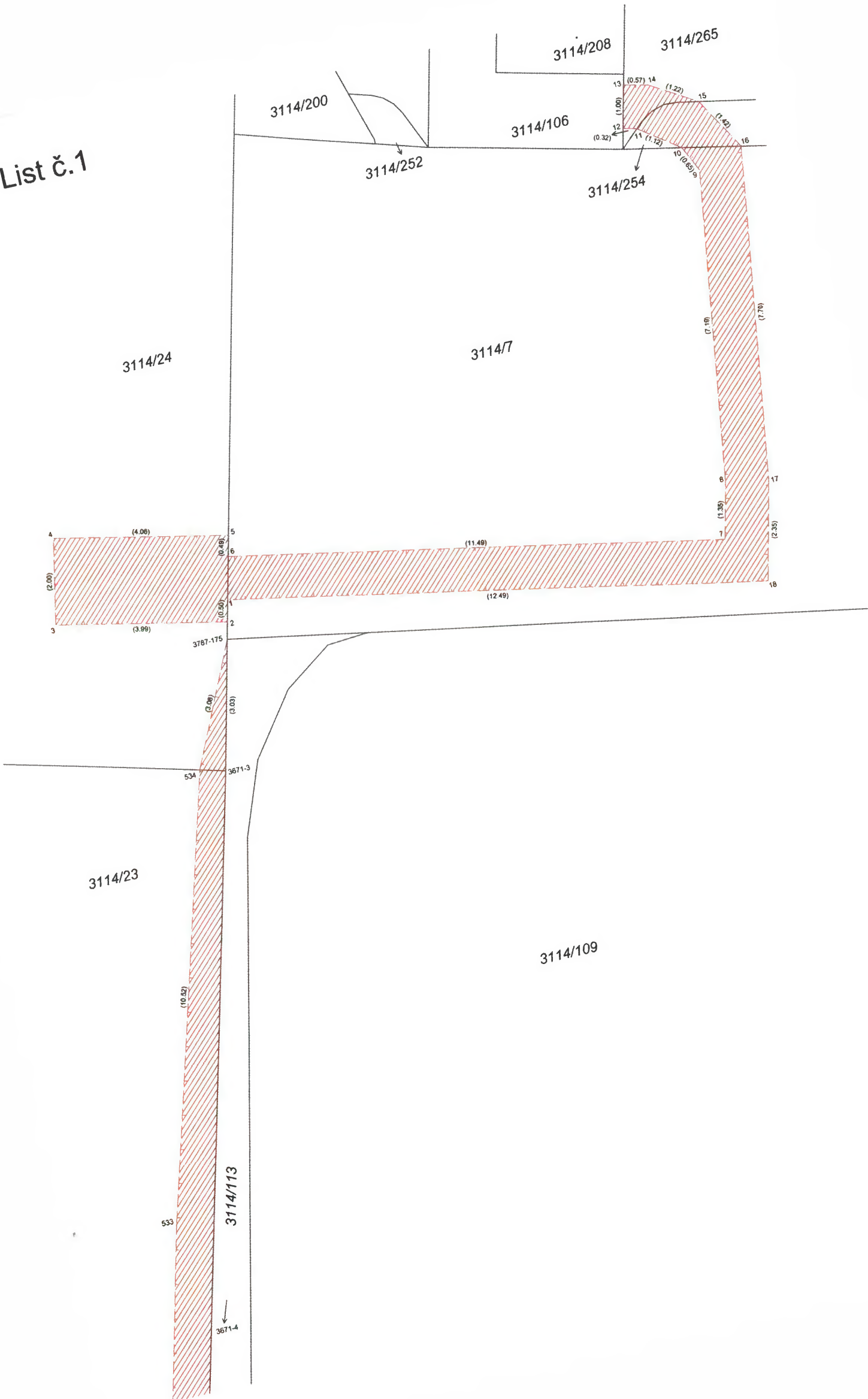

list č.2

3950/2

3114/20

3114/23



3114/113

3114/109

3114/111

3114/114

List č.5

3950/2

3114/20

3114/21

3114/19

3671-6

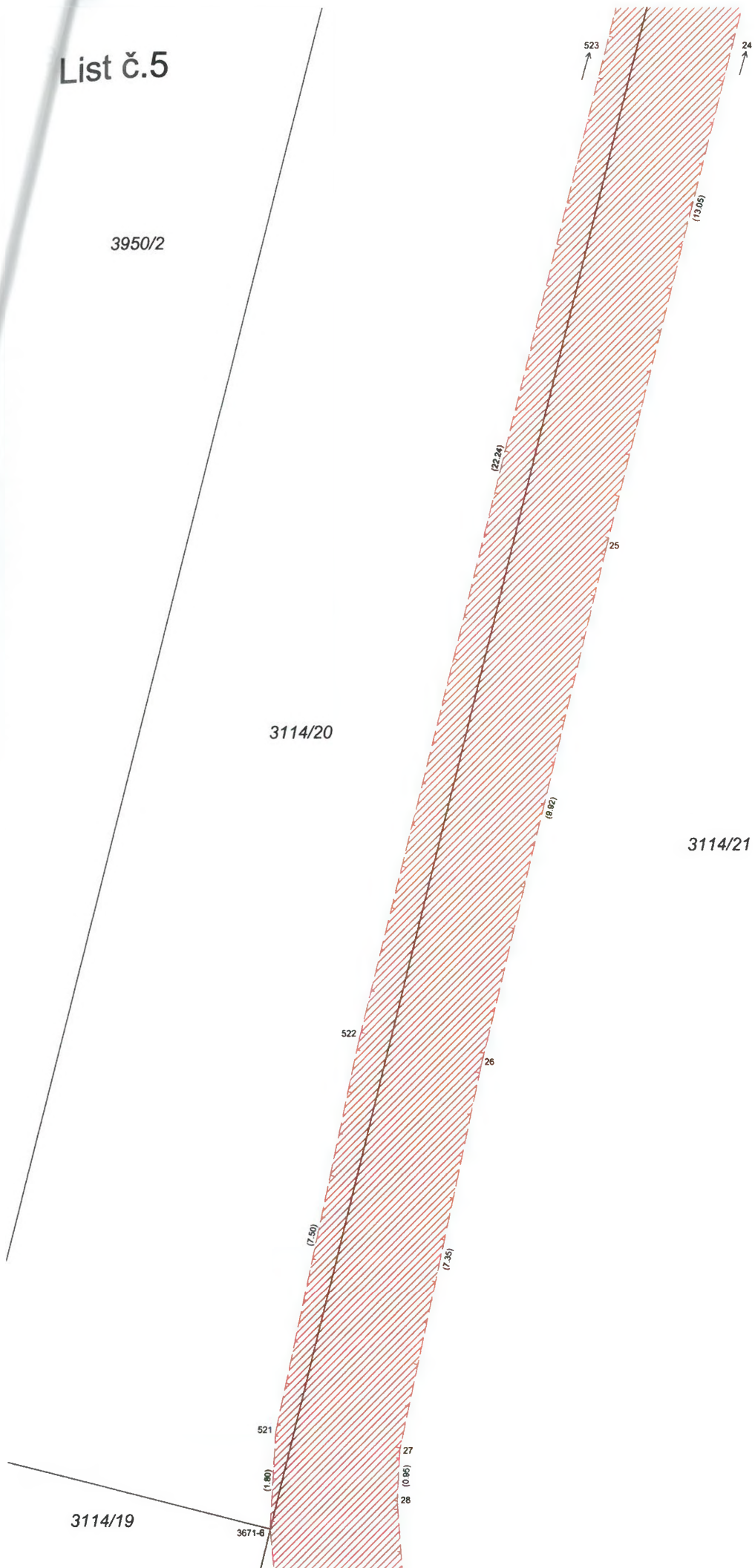

list č.6

3950/2

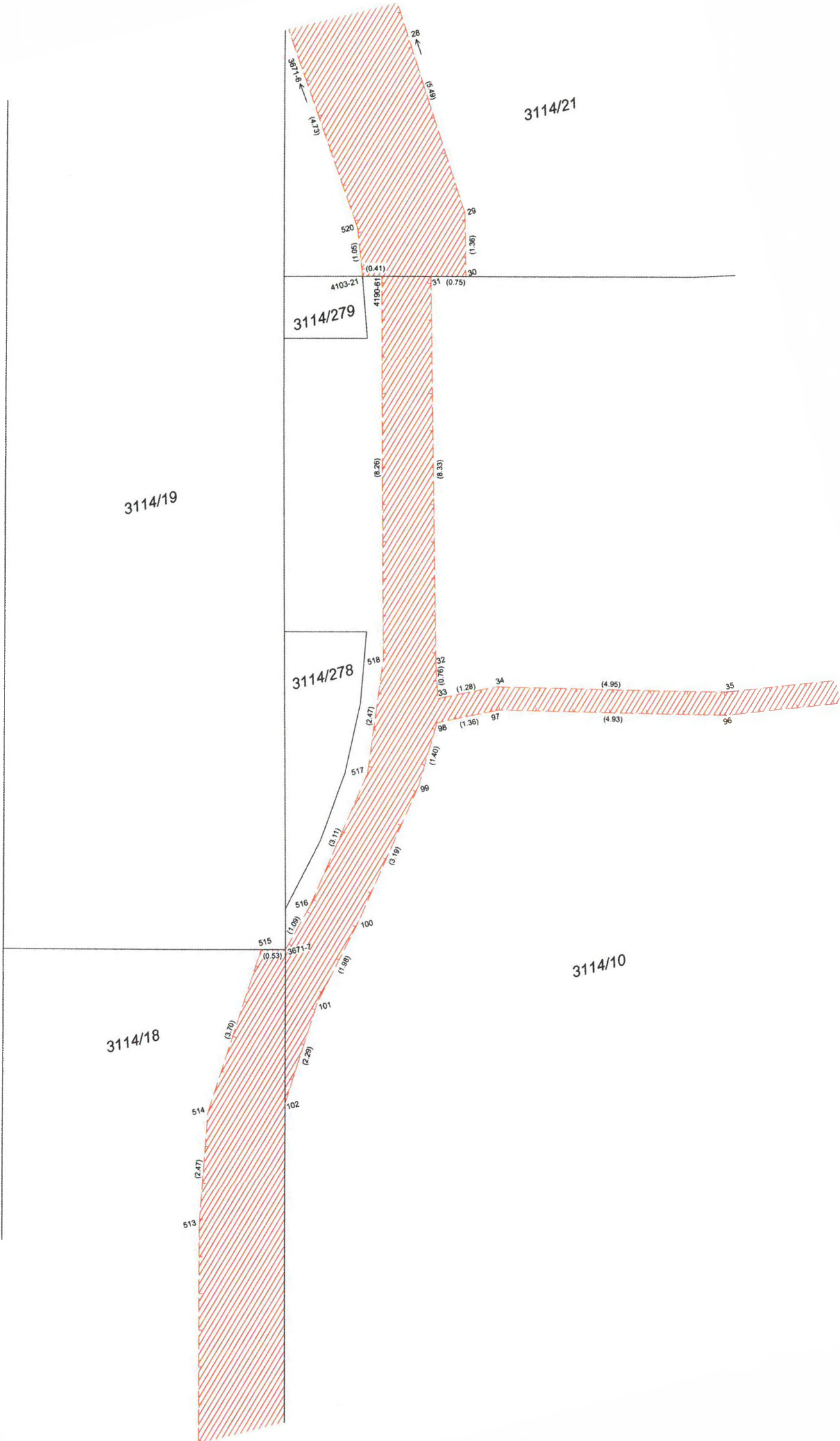

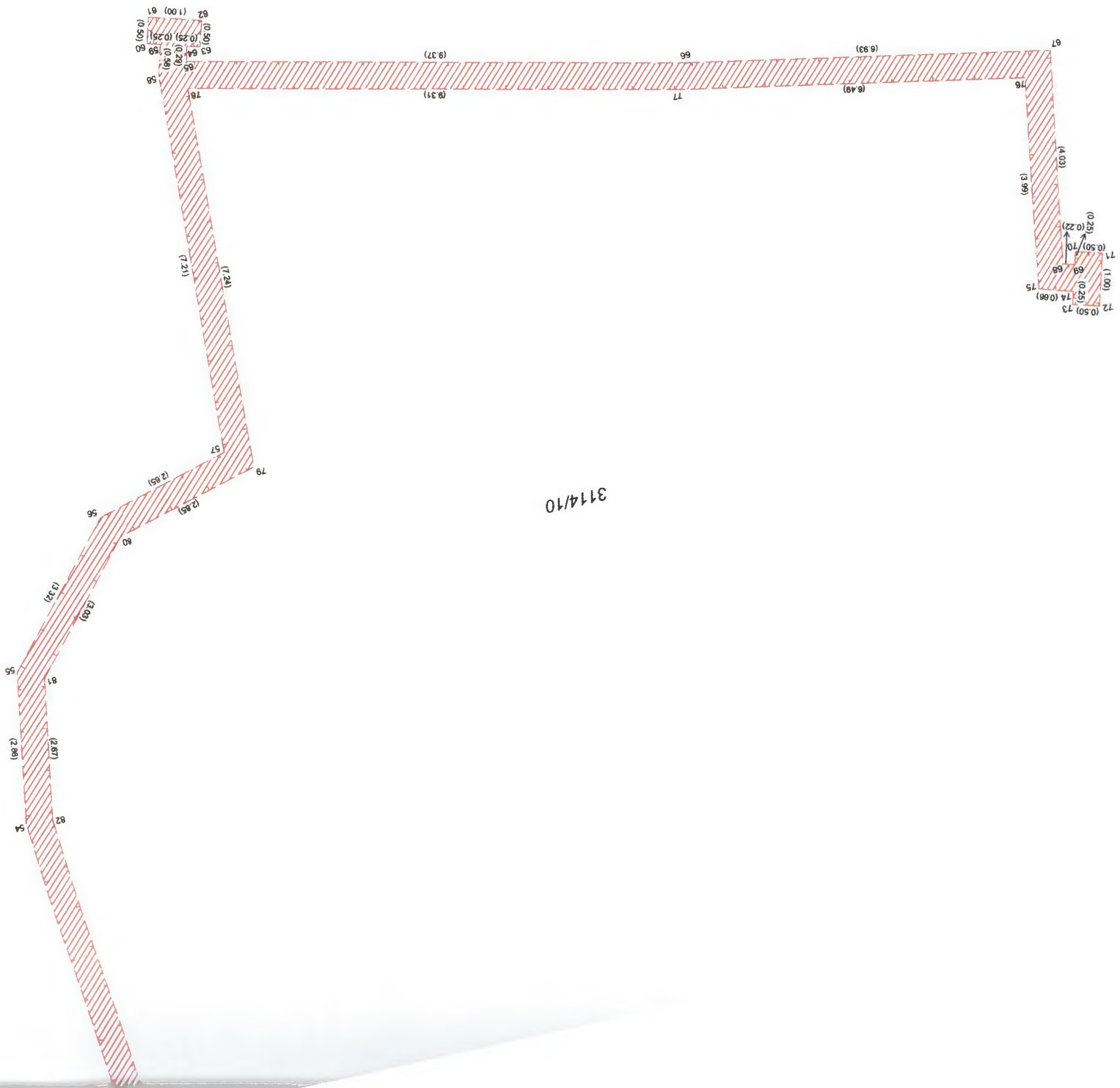

3114/10

↓ S
 List c.8

List č.10

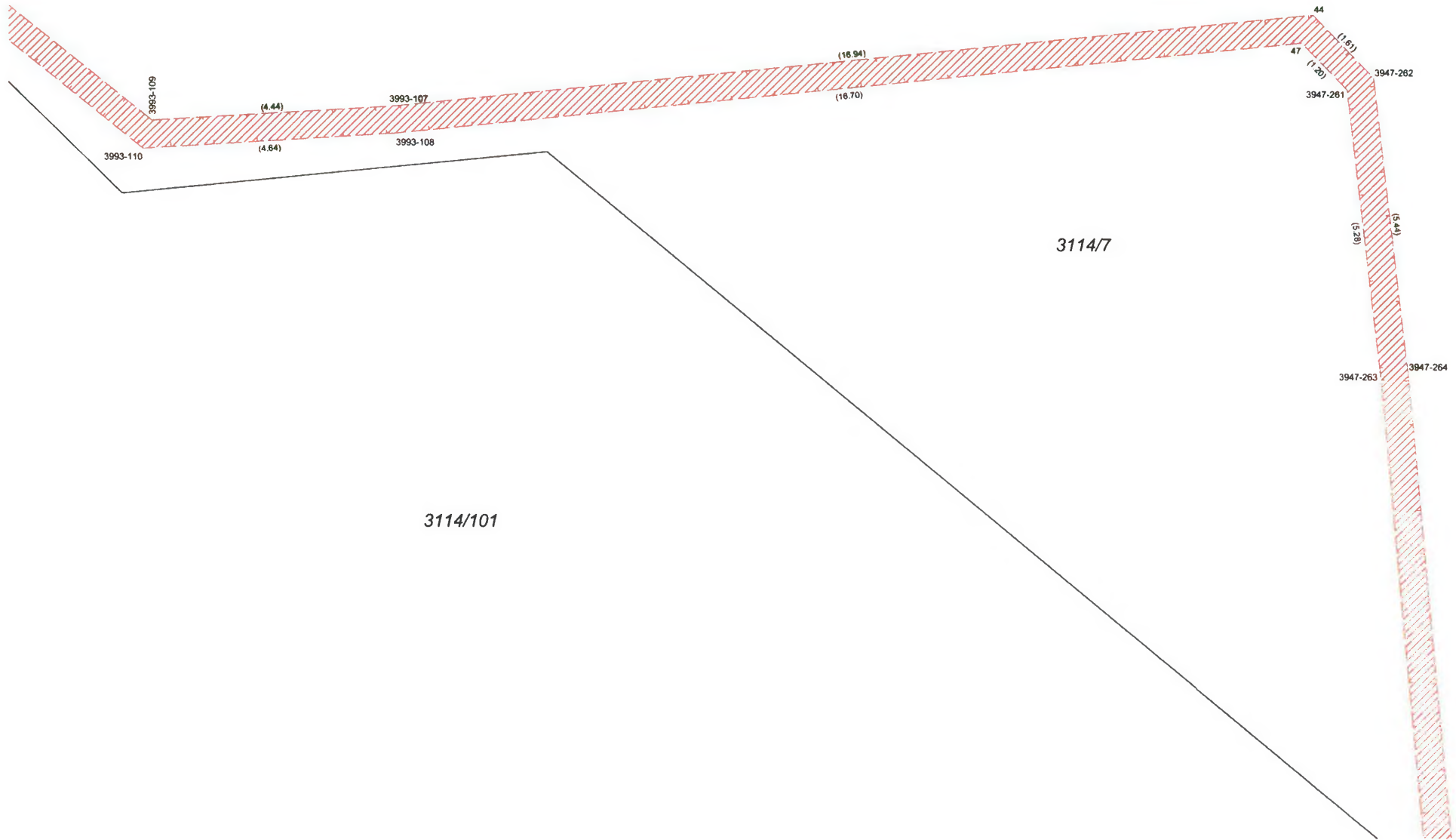

List č.11

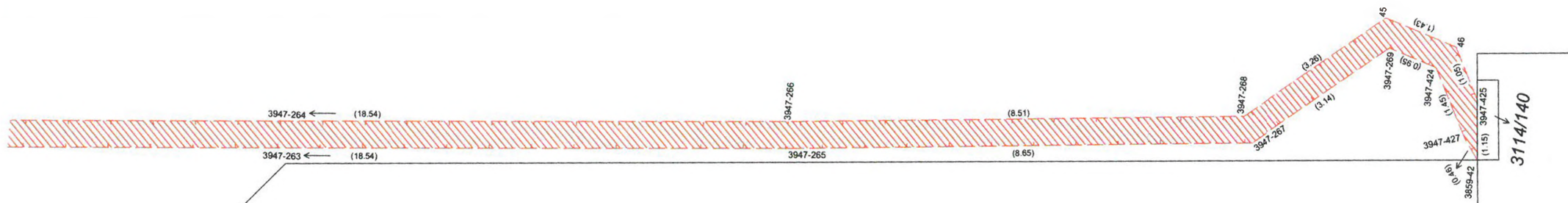

3114/101

3114/7

3114/139

3114/140

List č.12

3950/2

3114/18

3114/10

3114/17

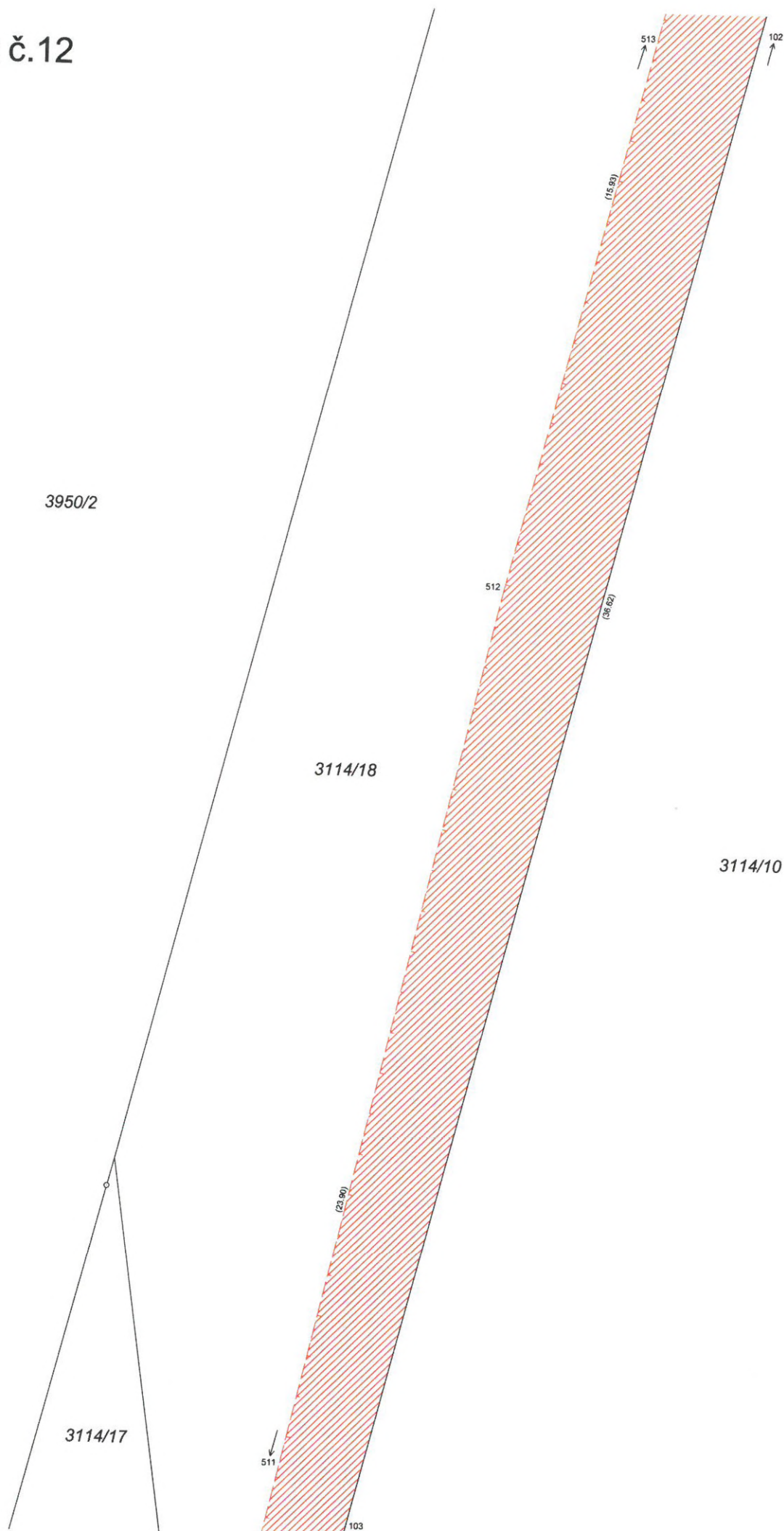

List č.13

3950/2

3114/18

103

3114/17

511

(9.66)

104

(6.52)

3114/10

3114/6

3110/9

105

(16.24)

3110/8

510

(10.89)

(6.59)

509

106

→ 3110/4

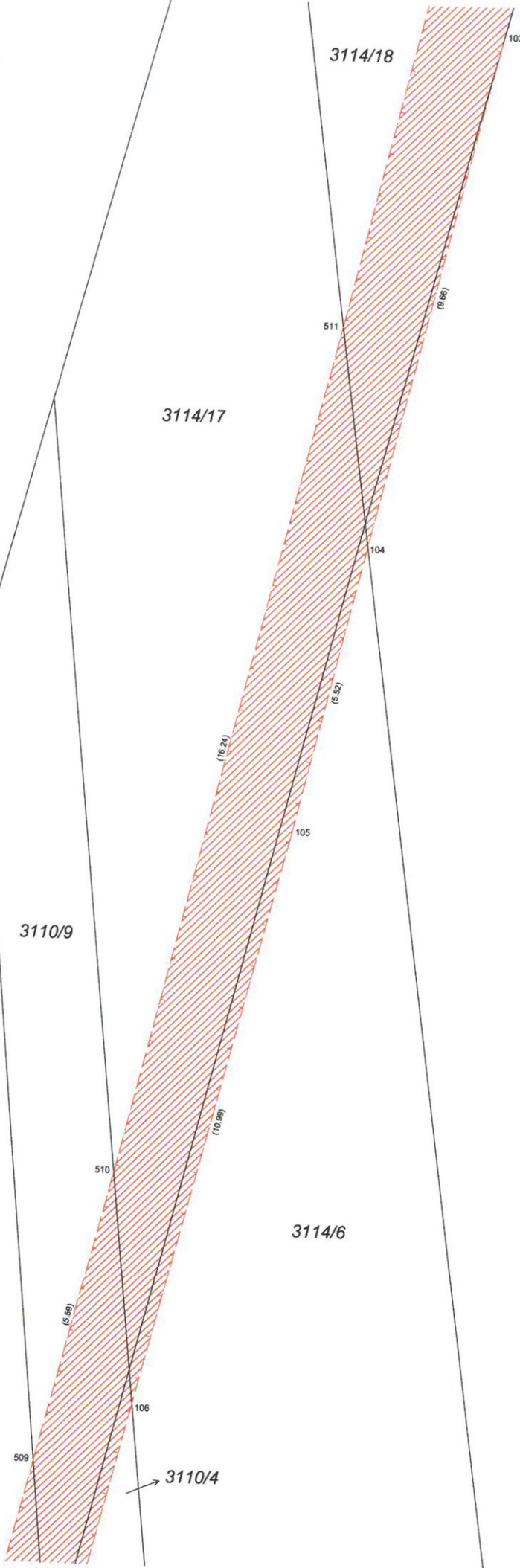

st č.14

3950/2

3110/8

3110/3

3110/4

3114/6

3110/9

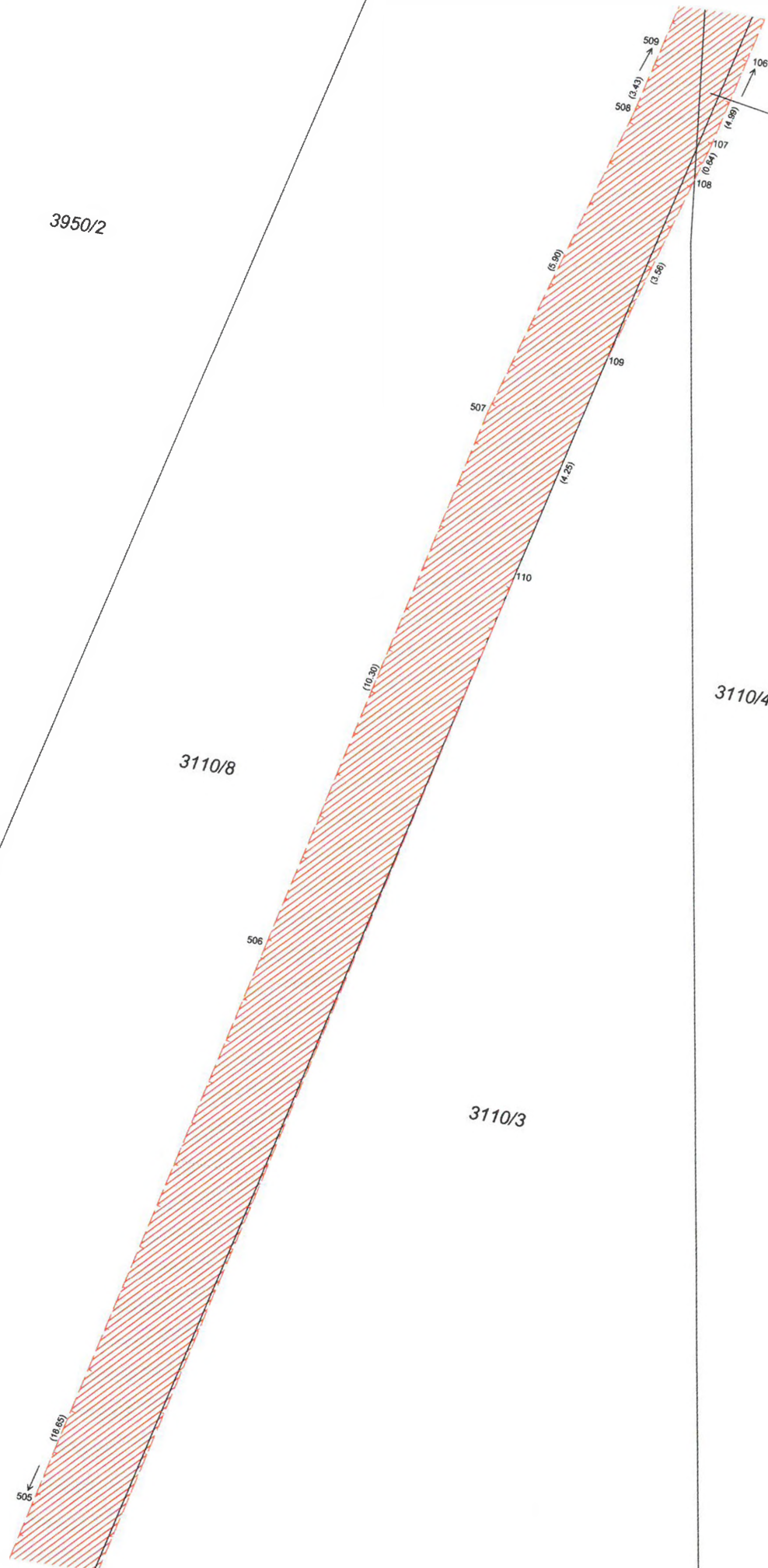

st č.15

3950/2

3110/8

3110/3

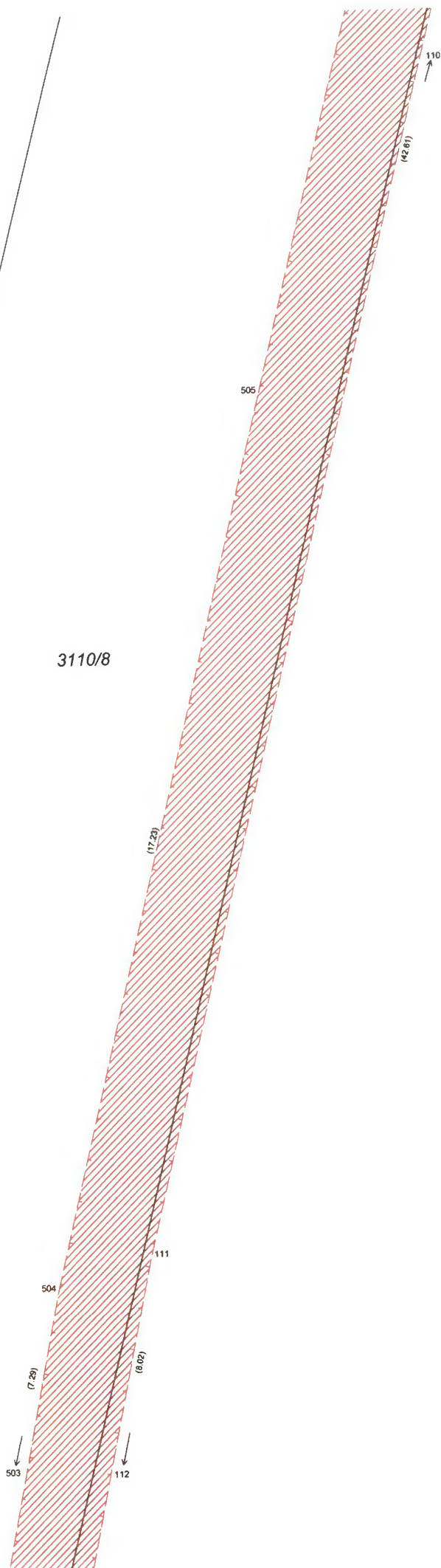

List č.16

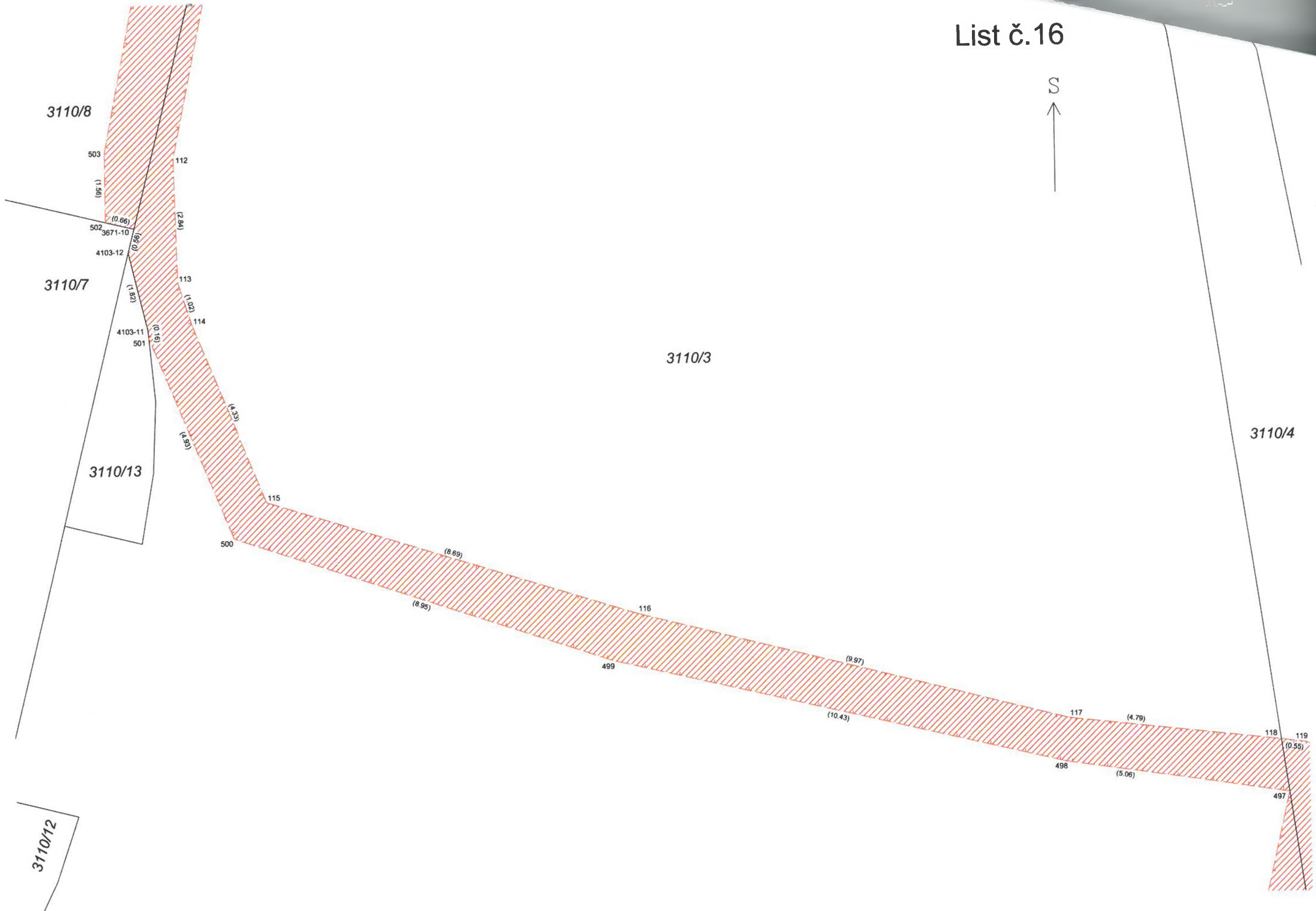

List č.19

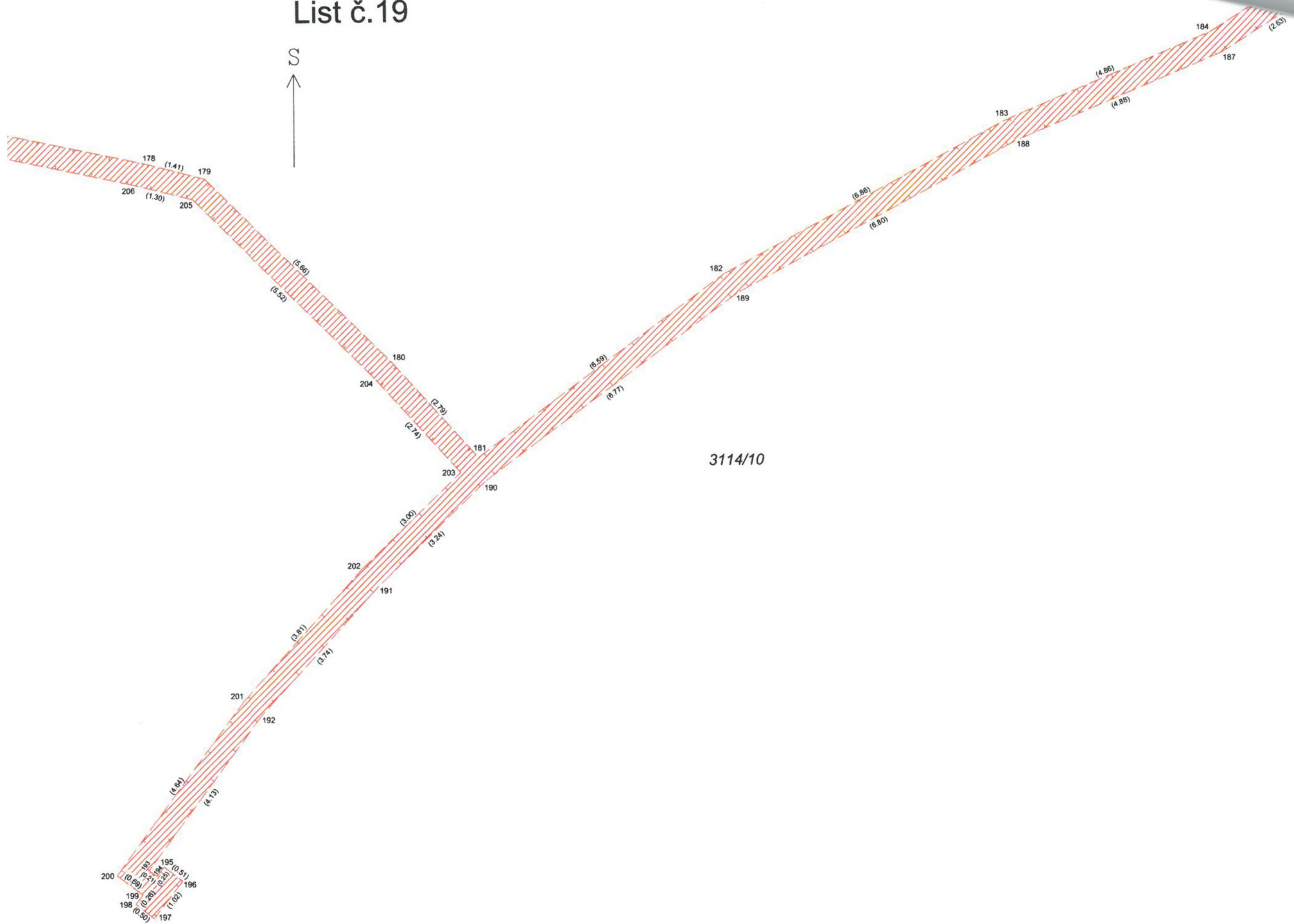

List č.21

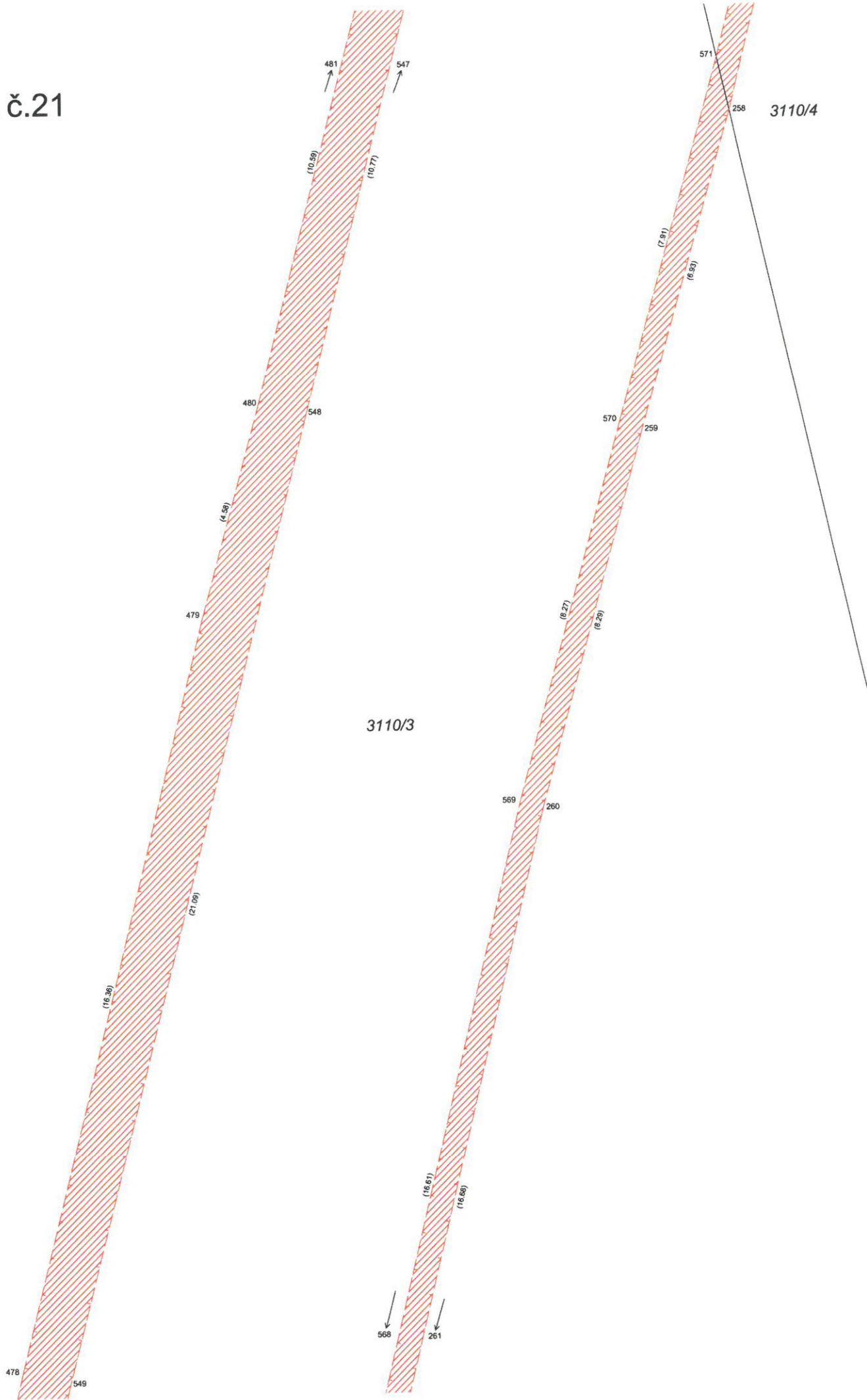

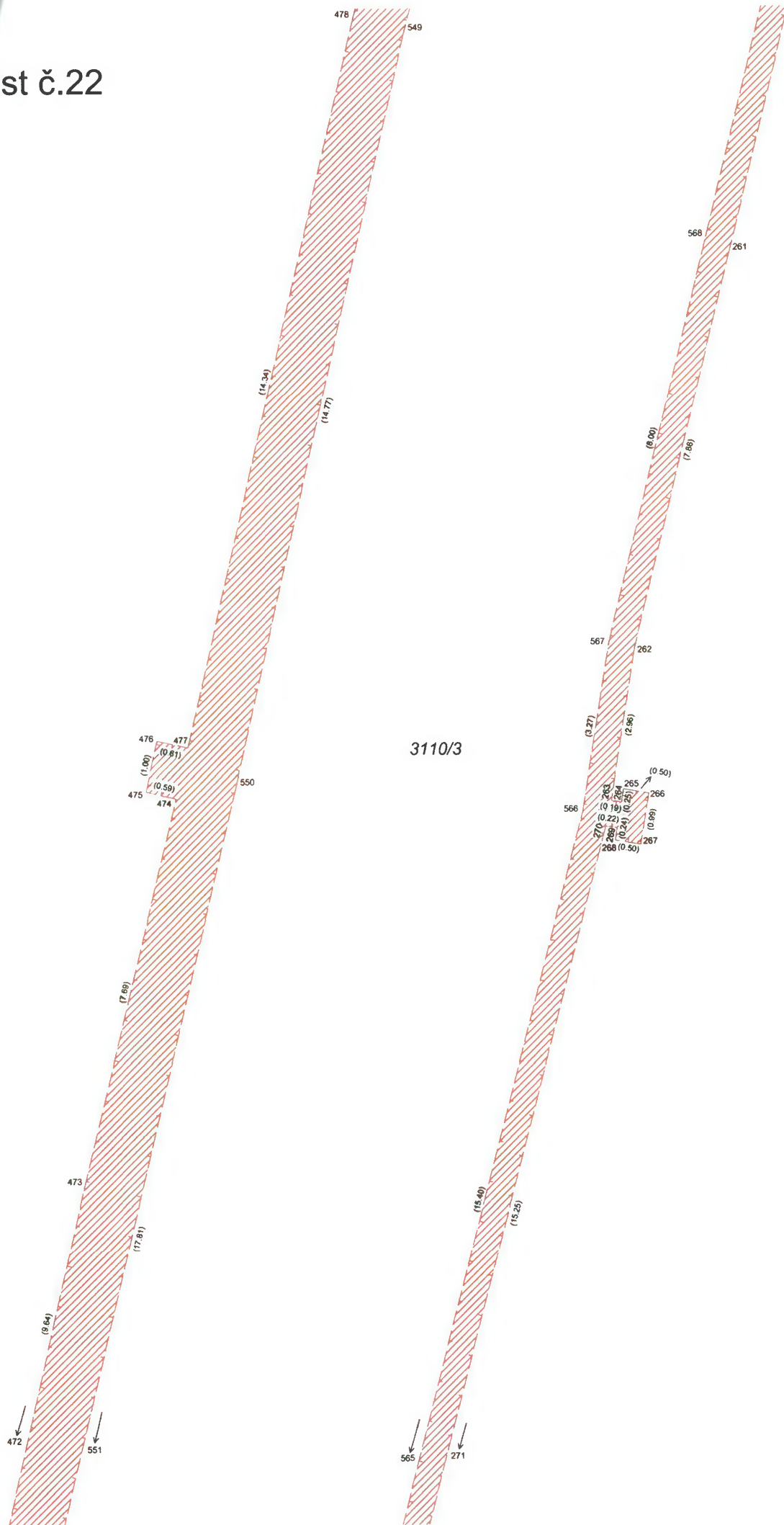

List č.23

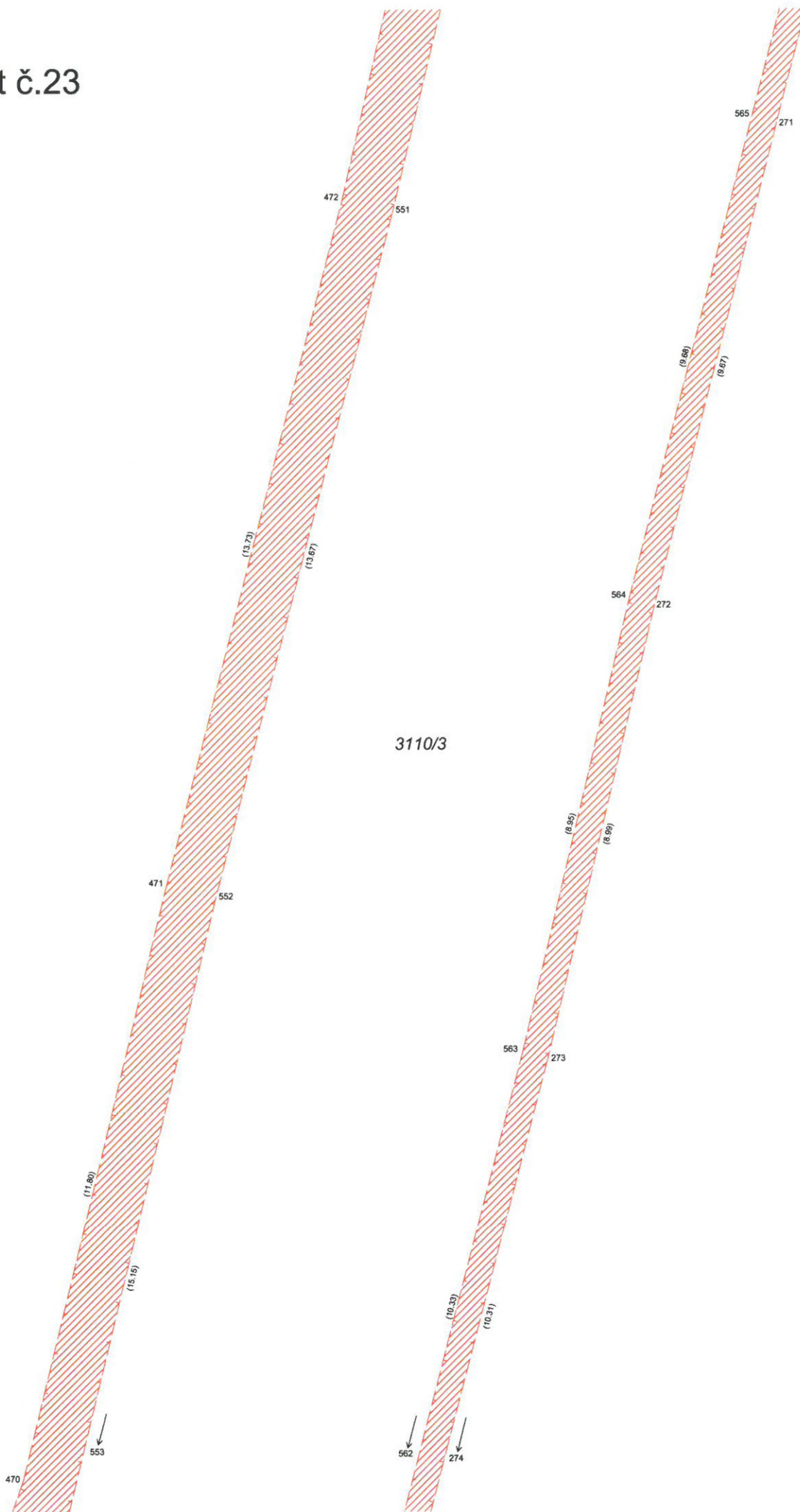

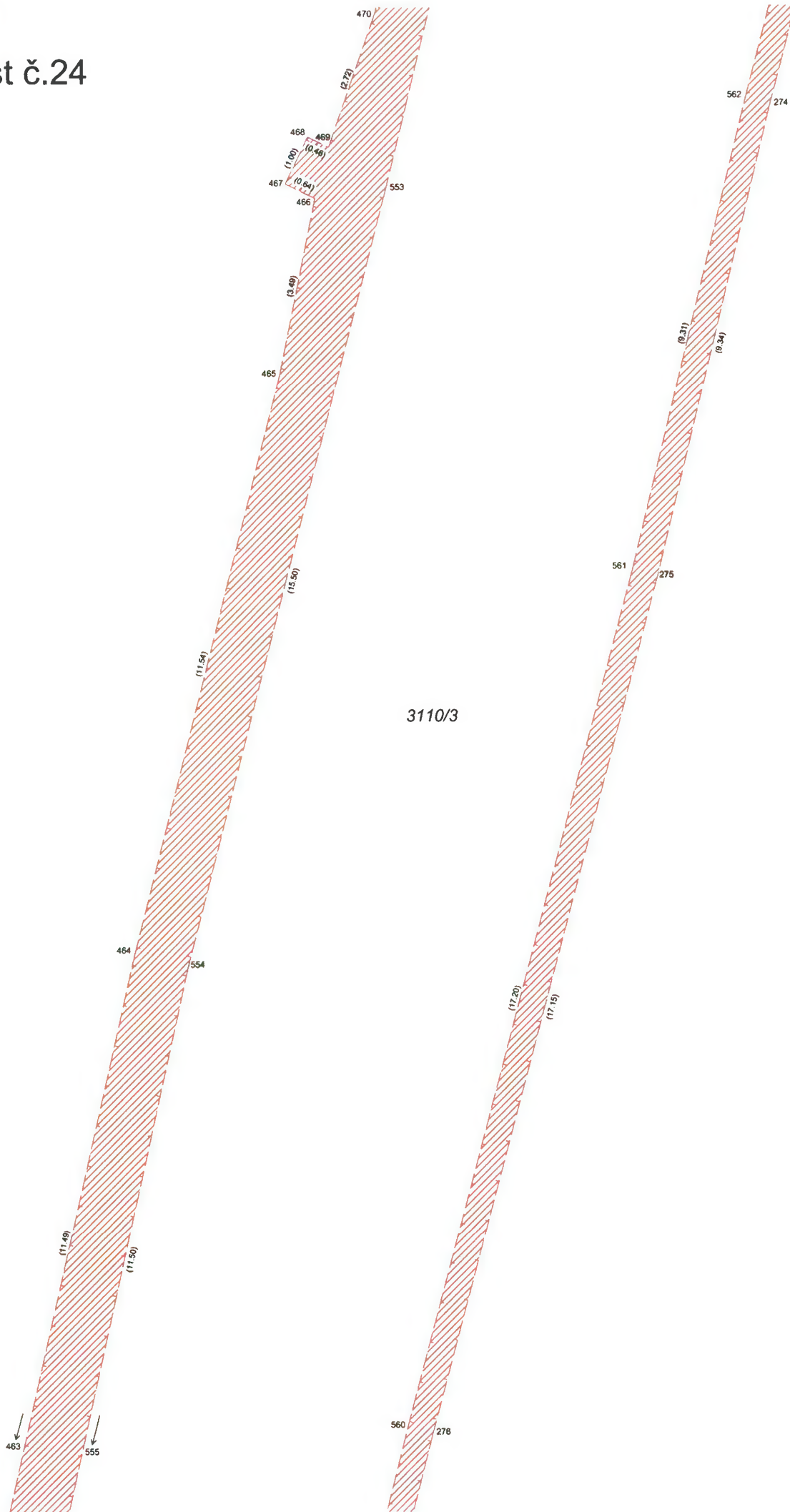

List č.26

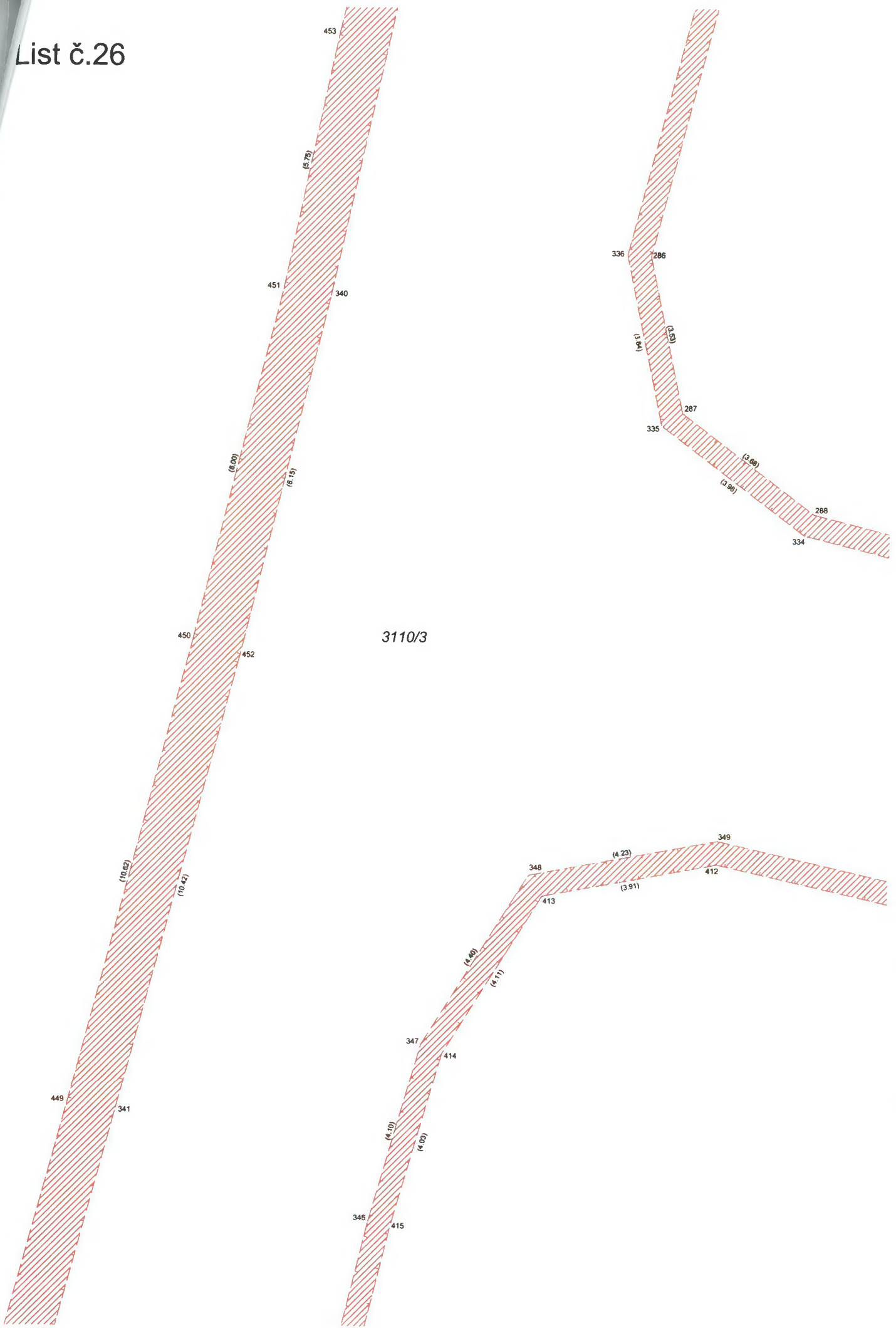

List č.27

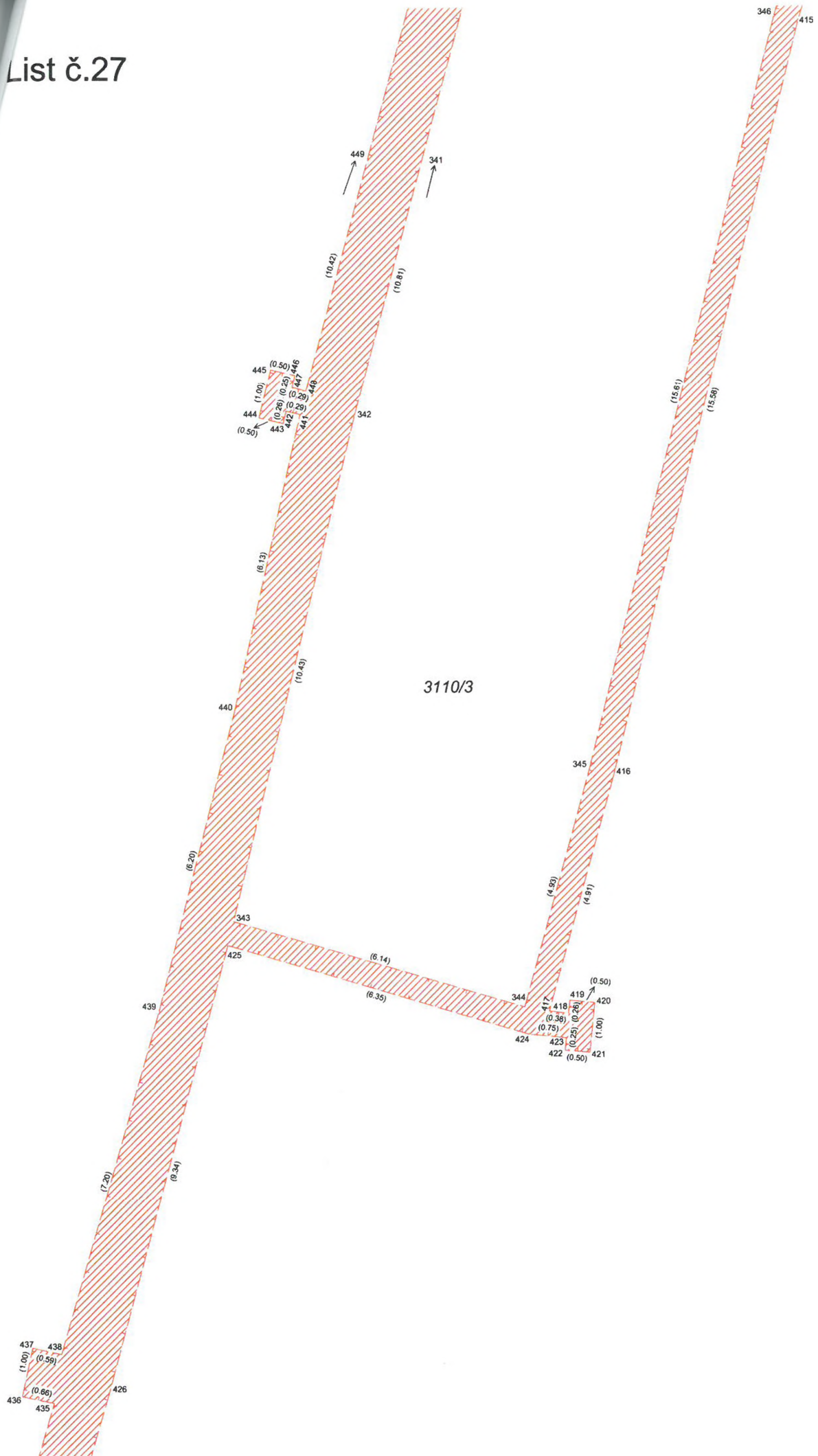

list č.28

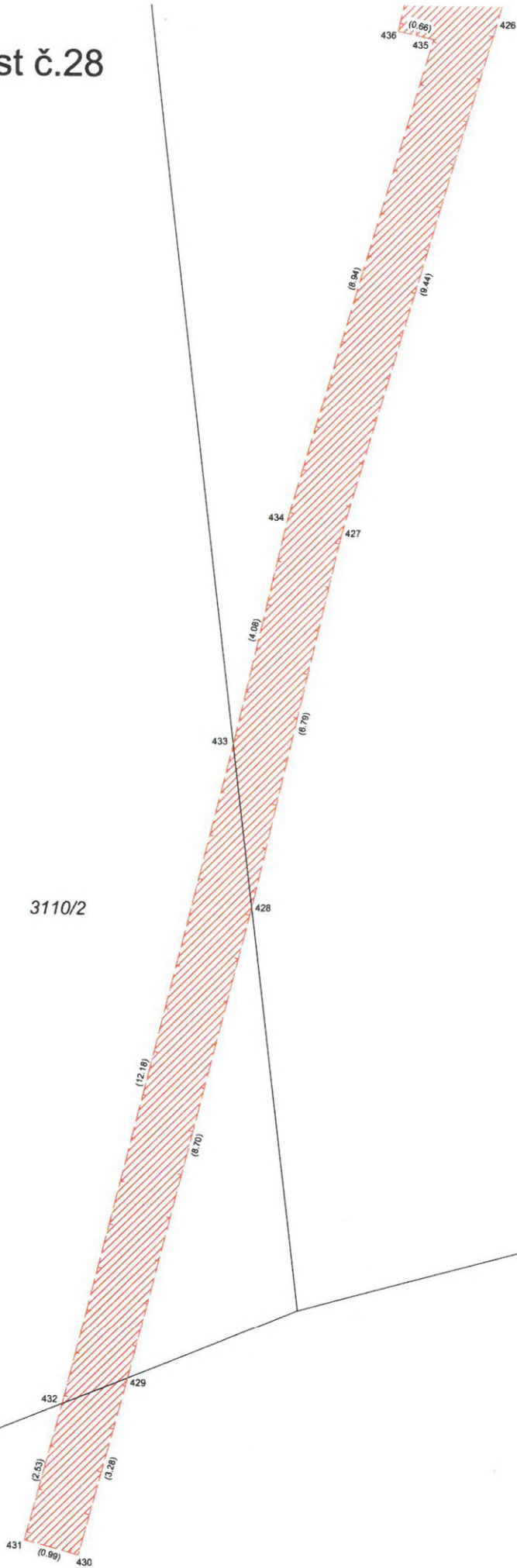

3110/3

3110/10

3109/1

List č.29

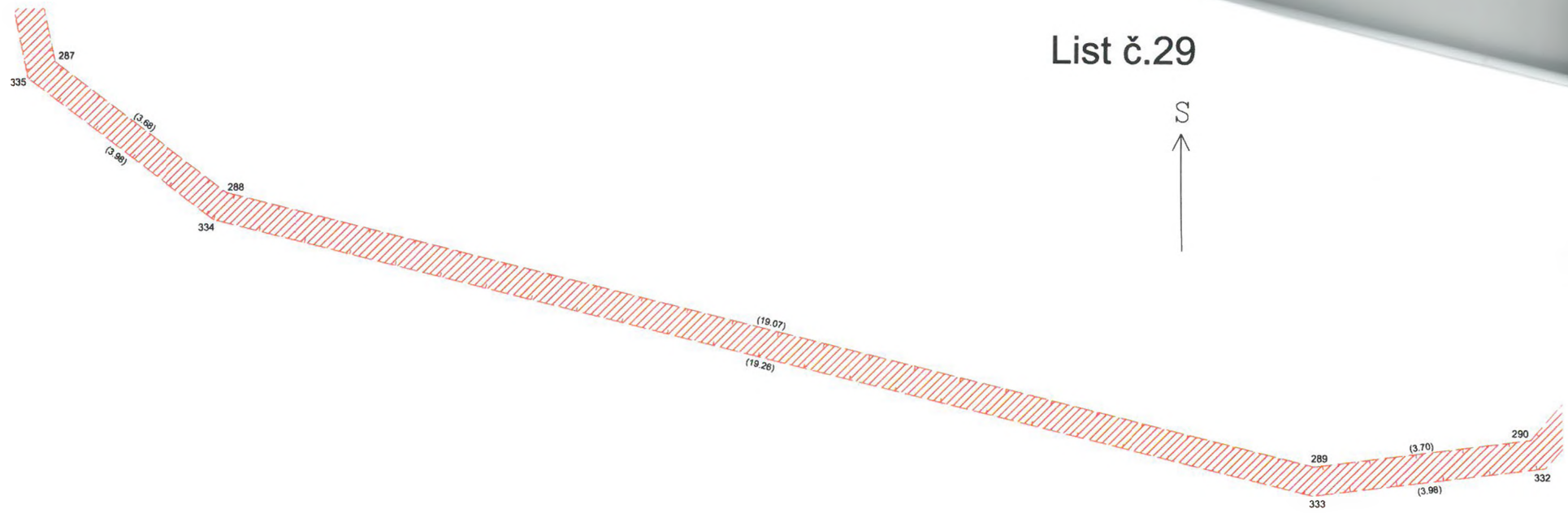

3110/3

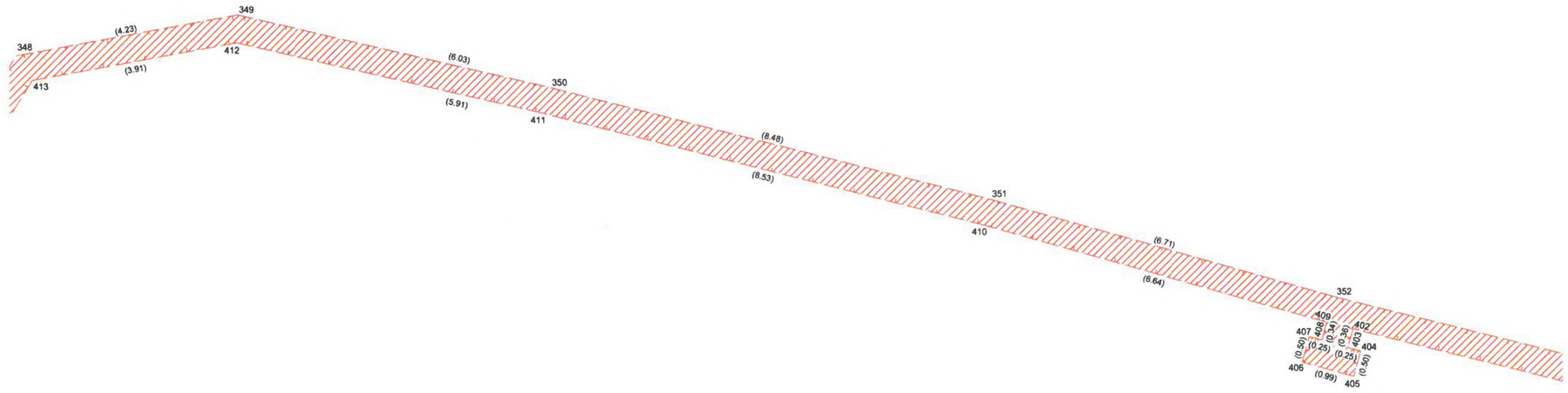

List č.30



List č.31

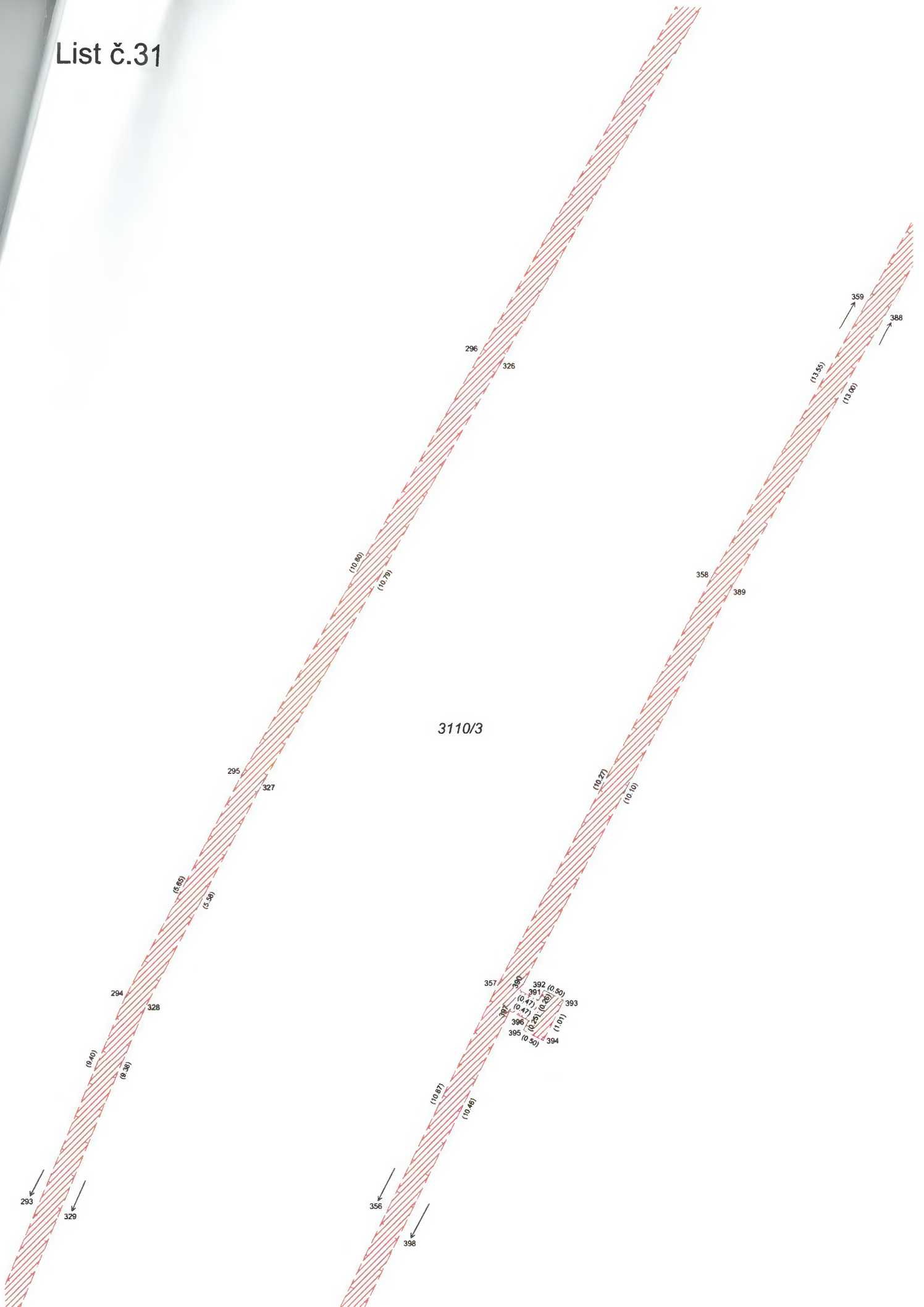

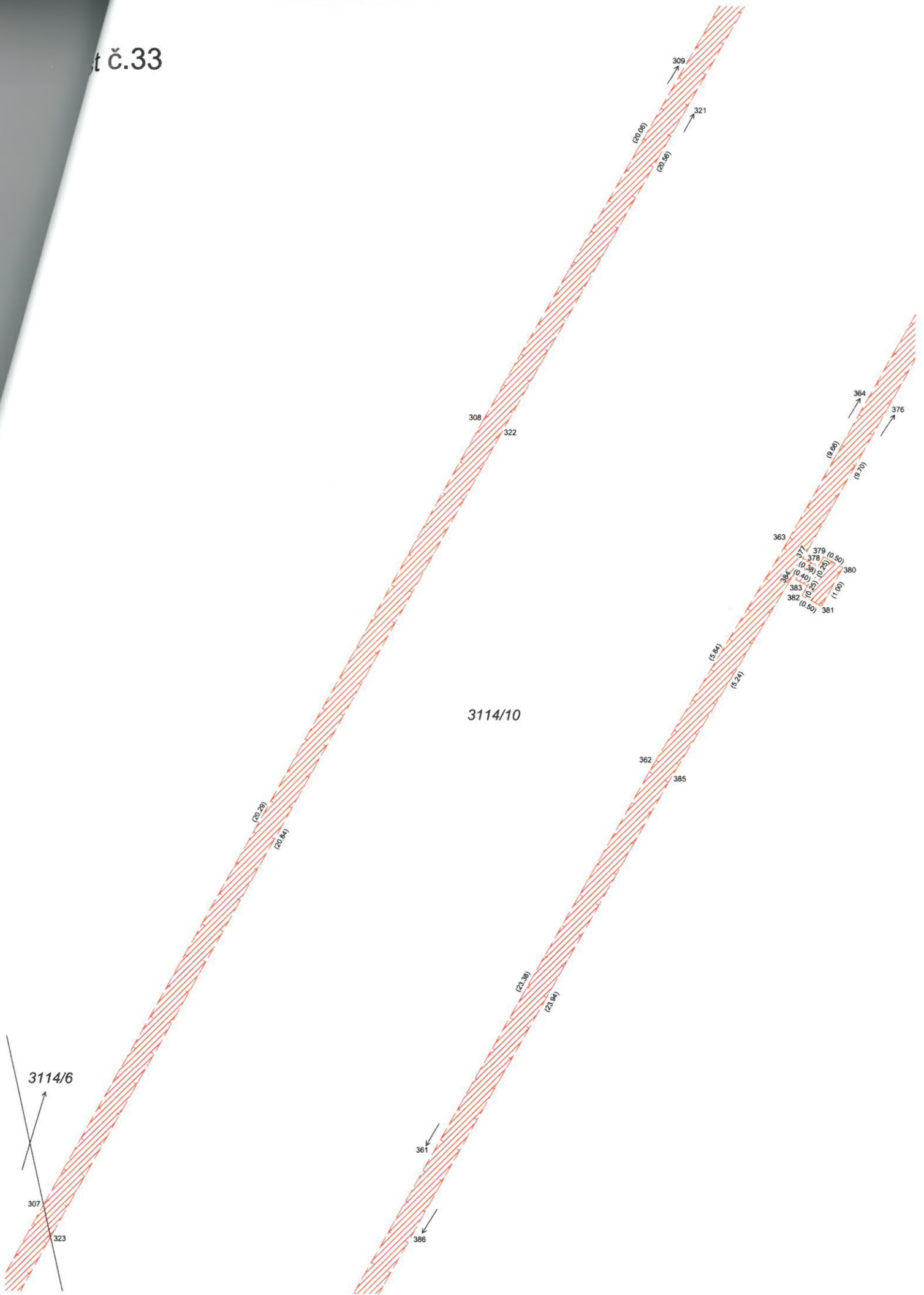

3114/10

3114/6

307

323

