

*Dodatek č. 14*

**KE KUPNÍ SMLOUVĚ NA DODÁVKU A ODBĚR TEPELNÉ ENERGIE**  
**číslo: P - 34501, evid. č. ČSÚ 441/2009**

**evid. č. ČSÚ dodatku: 165-2023-D**

Níže uvedeného dne, měsíce a roku uzavřely smluvní strany:

**Teplárny Brno, a.s.**

IČO: 463 47 534

DIČ: CZ46347534

se sídlem: Okružní 828/25, Lesná, 638 00 Brno

bankovní spojení:  č. ú. 

zapsána v obchodním rejstříku vedeném Krajským soudem v Brně, oddíl B, vložka 786

zastoupeny: Jiřím Klíčem, BA (Hons), vedoucím odboru prodeje tepla a energií

(dále jen „prodávající“ nebo „Teplárny Brno“) na straně jedné

a

**Česká republika – Český statistický úřad**

IČO: 00025593

se sídlem: Na padesátém 81, 100 82 Praha 10

bankovní spojení:  č. ú.: 

zastoupená: Bc. Blankou Svorcovou, ředitelkou odboru hospodářské správy, majetku a investic

(dále jen „kupující“ nebo „ČSÚ“) na straně druhé

tento

**Dodatek č. 14**

**ke kupní smlouvě na dodávku a odběr tepelné energie**

číslo: P-34501, evid. č. ČSÚ: 441/2009 (dále jen "kupní smlouva"):

**Článek I**

1. Na základě dohody smluvních stran se tímto dodatkem č. 14 ruší Příloha č. 3, Příloha č. 4 a Příloha č. 5 shora uvedené kupní smlouvy a nahrazují se Přílohou č. 3 (Dohoda o poskytování záloh), Přílohou č. 4 (Odečtový kalendář) a Přílohou č. 5 (Cenové ujednání) ve znění, které je nedílnou součástí tohoto dodatku.
2. Ostatní ustanovení shora uvedené kupní smlouvy zůstávají tímto dodatkem nedotčena.

**Článek II**

1. Teplárny Brno udělují bezvýhradný souhlas s uveřejněním plného znění tohoto dodatku, včetně v něm obsažených osobních údajů, v souladu s příslušnými právními předpisy, zejména se zákonem č. 340/2015 Sb., o zvláštních podmínkách účinnosti některých smluv, uveřejňování těchto

smluv a o registru smluv, ve znění pozdějších předpisů (dále jen „zákon o registru smluv“) a se zákonem č. 106/1999 Sb., o svobodném přístupu k informacím, ve znění pozdějších předpisů.

2. Tento dodatek nabývá platnosti dnem jeho podpisu oprávněnými zástupci obou smluvních stran a účinnosti dnem jeho uveřejnění v registru smluv, nejdříve však dne 1. října 2023. Smluvní strany výslovně prohlašují, že na plnění, která si v souvislosti s předmětem kupní smlouvy vzájemně poskytly v období od 1. 10. 2023 do dne účinnosti tohoto dodatku č. 14, se hledí jako na plnění poskytnutá v souladu s tímto dodatkem č. 14.
3. Smluvní strany se dohodly, že uveřejnění tohoto dodatku v registru smluv podle zákona o registru smluv zajistí ČSÚ.
4. Tento dodatek byl sepsán ve třech vyhotoveních s platností originálu, z nichž ČSÚ obdrží dvě a Teplárny Brno jedno vyhotovení.
5. Smluvní strany prohlašují, že tento dodatek byl sepsán podle jejich pravé a svobodné vůle, vážně, určitě a srozumitelně, že si jej přečetly a s jeho obsahem souhlasí

V Brně dne .....



Teplárny Brno, a.s.  
Jiří Klíč, BA (Hons)  
vedoucí odboru prodeje tepla a energií





V Praze dne .....



1 -10- 2023

ČR - Český statistický úřad  
Bc. Blanka Švorcová  
ředitelka odboru hospodářské správy, majetku  
a investic

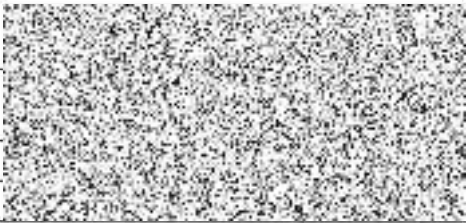
**PŘÍLOHA č. 3**  
**KE SMLOUVĚ ČÍSLO: P - 34501**  
**DOHODA O POSKYTOVÁNÍ ZÁLOH**  
**PRO OBDOBÍ 01.10.2023 - 31.12.2024**  
*pro smluvní účet číslo: 345011*

	Prodávající	Kupující
Jméno/firma	<b>Teplárny Brno, a.s.</b>	<b>Český statistický úřad</b>
Sídlo/místo podnikání	Okružní 25, 638 00 Brno	Na padesátém 3268/81 / 100 82 Praha 10
RČ/IČ	46347534 Zapsáno v OR u KS v Brně, oddíl B, vložka 786	00025593
DIČ	CZ46347534	CZ00025593
zastoupen(a)		Bc. Blanka Švorcová, ředitelka odboru hospodářské správy, majetku a investic
oprávněn jednat a podepisovat		
Bankovní spojení		
Číslo účtu		
Způsob platby	Převodní příkaz	Převodní příkaz



Prodávající a kupující se dohodli na těchto podmínkách poskytování záloh na dodávku a odběr tepelné energie:

- a) Zálohy budou hrazeny v termínech splatnosti dle následujícího rozpisu.  
b) Výše záloh včetně daně z přidané hodnoty činí:

Období	1. splátka			2. splátka		
	Kč	splatnost do	var. symbol	Kč	splatnost do	var. symbol
Říjen	40.300,00	10	3345011103	40.300,00	20	4345011103
Listopad	47.600,00	10	3345011113	47.600,00	20	4345011113
Prosinec	77.300,00	10	3345011123	77.300,00	20	4345011123
Leden	96.700,00	10	3345011014	96.700,00	20	4345011014
Únor	73.900,00	10	3345011024	73.900,00	20	4345011024
Březen	65.600,00	10	3345011034	65.600,00	20	4345011034
Duben	11.700,00	10	3345011044	11.700,00	20	4345011044
Květen	6.800,00	10	3345011054	0,00	20	
Červen	0,00	10		0,00	20	
Červenec	0,00	10		0,00	20	
Srpen	0,00	10		0,00	20	
Září	9.700,00	10	3345011094	9.700,00	20	4345011094
Říjen	40.300,00	10	3345011104	40.300,00	20	4345011104
Listopad	47.600,00	10	3345011114	47.600,00	20	4345011114
Prosinec	77.300,00	10	3345011124	77.300,00	20	4345011124

- c) Výše záloh je stanovena na základě sjednaného odběru tepelné energie všech odběrných míst ve smluvním účtu a uzavírá se v případě, že celkový plánovaný odběr činí nejméně 5.000,- Kč za měsíc.
- d) Pro případ nedodržení termínu splatnosti sjednávají smluvní strany úrok z prodlení, jehož roční výše odpovídá Nařízení vlády č. 351/2013 Sb. ve znění pozdějších předpisů.
- e) Prodávající si vyhrazuje právo použít platby uhrazené kupujícím k úhradě pohledávek se starším datem splatnosti.
- f) Na daňovém dokladu (faktuře) nebo souhrnném účtu za teplo budou odečteny uhrazené zálohy. Přeplatek vrátí prodávající kupujícím příkazem k úhradě v termínu uvedeném na dokladu nebo do 15 dnů po vyrovnání všech pohledávek. Prodávající může dobropis odečíst od starší pohledávky za kupujícím.
- g) Všechny platby budou provedeny s konstantním symbolem: 0308
- h) Tato příloha je nedílnou součástí smlouvy o dodávce a odběru tepla. Pokud se kupující stane plátcem daně z přidané hodnoty, nebo změni číslo účtu, oznámí toto neprodleně písemně prodávajícímu.
- i) Tato příloha se vyhotovuje ve dvou stejnopisech s platností originálu. Každá strana obdrží jedno vyhotovení.

V Brně dne 15. září 2023



Podpis a razítko prodávajícího

**PŘÍLOHA č. 4**  
**KE SMLOUVĚ ČÍSLO: P - 34501**  
**ODEČTOVÝ KALENDÁŘ PRO ROK 2024**

Odečty fakturačních měřičů pracovníky Tepláren Brno a.s. jsou prováděny následovně:

Za měsíc	ve dnech (od – do)	
Leden	31.1.	1. 2.
Únor	29. 2.	1. 3.
Březen	28. 3.	2. 4.
Duben	30. 4.	2. 5.
Květen	31. 5.	3. 6.
Červen	28. 6.	1. 7.
Červenec	31. 7.	1. 8.
Srpen	30. 8.	2. 9.
Září	30. 9.	1. 10.
Říjen	31. 10.	1. 11.
Listopad	29. 11.	2. 12.
Prosinec	31. 12.	2. 1. 2025

Odečty fakturačních měřičů pomocí dálkového přenosu dat jsou prováděny k poslednímu dni daného kalendářního měsíce.

**Důležitá telefonní čísla Tepláren Brno, a.s.:**

Ústředna	54516 1111
Směnový inženýr	54516 2206
Havarijní služba	54516 1545
Středisko metrologie	54516 2846
Finanční operace	54516 9386
Fakturace	54516 9233, 54516 9336, 54516 9328

Pracovník Teplárny Brno a.s. je povinen na vyžádání prokázat svoji totožnost při vstupu do předávací stanice. V každé předávací stanici musí být provozní záznamy a provozní řád. Způsob přístupu do stanice dohodne kupující s útvarem Provoz sítí, tel. 54516 2817, 54516 2846.

Pracovník prodávajícího potvrdí v provozních záznamech podpisem svoji přítomnost. Nebyl-li fakturační odečet proveden, nahlásí zástupce kupujícího stav měřiče první pracovní den v měsíci na tel. 54516 9233, 54516 9336, 54516 9328.

Tato příloha se vyhotovuje v jednom vyhotovení, které náleží kupujícímu.



# TEPLÁRNY BRNO

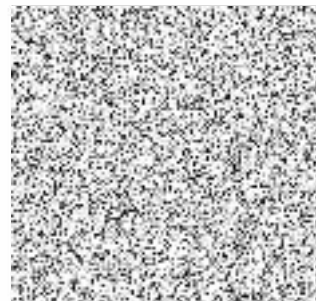

**PŘÍLOHA Č. 5**  
**KE SMLouvĚ ČÍSLO: P - 34501**  
**CENOVÉ UJEDNÁNÍ**  
**pro smluvní účet číslo: 345011**

	Prodávající	Kupující
Jméno/firma	<b>Teplárny Brno, a.s.</b>	<b>Český statistický úřad</b>
Sídlo/místo podnikání	Okružní 25, 638 00 Brno	Na padesátém 3268/81 / 100 82 Praha 10
RČ/IČ	46347534 Zapsáno v OR u KS v Brně, oddíl B, vločka 786	00025593
DIČ	CZ46347534	CZ00025593
zastoupen(a)		Bc. Blanka Švorcová, ředitelka odboru hospodářské správy, majetku a investic
oprávněn jednat a podepisovat		
Bankovní spojení		
Číslo účtu		
Způsob platby	Převodní příkaz	Převodní příkaz

Prodávající a kupující se v souladu s ustanoveními Energetického zákona dohodli na této ceně tepelné energie, účinné od 1. 10. 2023:

číslo OM	adresa OM	sjednaný tepelný výkon (Kč/MW.měs)	tepelná energie (Kč/GJ)	nevrácené médium (Kč/m <sup>3</sup> )
10-181	Jezuitská 2 - Statistický úřad	0,00	930,00	92,80

Uvedené ceny jsou bez DPH.

Tato příloha se vyhotovuje ve dvou stejnopisech s platností originálu. Každá strana obdrží jedno vyhotovení.

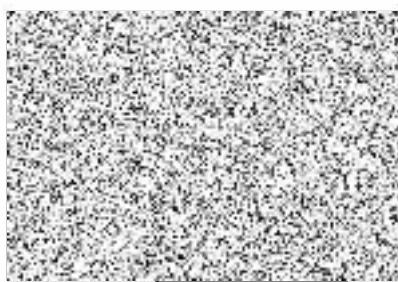

V Brně dne 15. září 2023

Podpis a razítko prodávajícího

Dodatek č. 14



Strana č. 6

P - 34501

Teplárny Brno a.s. Okružní 25, 638 00 Brno  
Firma je zapsaná v obchodním rejstříku vedeném u Krajského soudu v Brně, spisová značka B 786