



Dodatek č. 006

ke smlouvě o dodávce tepelné energie č. 68070915_1

Dodavatel:

ČEZ Teplárenská, a.s., se sídlem Bezručova 2212/30, Říčany, PSČ 25101, je zapsána v obchodním rejstříku vedeném Městským soudem v Praze, spis. zn. B 17910.

Číslo licence dle rozhodnutí Energetického regulačního úřadu: 320605110

IČO: 27309941

DIČ: CZ27309941

Bankovní spojení: 35-6887240247/0100

IBAN: CZ7701000000356887240247 SWIFT: KOMBCZPP

Název a adresa banky: Komerční banka, a.s., Na Příkopě 33 čp. 969, Praha 1, PSČ 114 07

ID datové schránky: 943dk9e

Osoby oprávněné k podpisu smlouvy:

Ing. Šárka Vinklerová, místopředsedkyně představenstva

Ing. Michal Pasák, MBA, člen představenstva

(dále jen „dodavatel“)

Odběratel:

Univerzita Jana Evangelisty Purkyně v Ústí nad Labem, se sídlem Pasteurova 3544/1, Ústí nad Labem-centrum, PSČ 400 01, je zapsána 601 - Vysoká škola.

Zákaznické číslo: 

IČO: 44555601

DIČ: CZ44555601

Bankovní spojení: 260112295/0300

IBAN: CZ1003000000000260112295 SWIFT: CEKOCZPP

Název a adresa banky: Československá obchodní banka, a.s., Radlická 333/150, Praha 5, PSČ 150 57

ID datové schránky: 6nhj9dq

Osoba oprávněná k podpisu smlouvy:

doc. RNDr. Jaroslav Koutský, Ph.D., rektor

Osoba oprávněná k zastupování odběratele ve věcech technických (kontaktní osoba):





(dále jen „odběratel“)

I. Úvodní ustanovení

Smluvní strany uzavřely dne 26. 2. 2016 smlouvu o dodávce tepelné energie č. 68070915_1, ve znění dodatků č. 001 ze dne 15. 12. 2016, č. 002 ze dne 25. 6. 2019, č. 003 ze dne 25. 2. 2020, č. 004 ze dne 18. 12. 2020 a č. 005 ze dne 30. 6. 2022 (dále též jen „Smlouva“). Smluvní strany se dohodly na tomto dodatku č. 006, kterým se mění uvedená Smlouva následovně:

II. Předmět dodatku

1. Z důvodu změny hospodaření s majetkem objektu  se vypouští ze Smlouvy OM č. 101489305,  ke dni 30. 9. 2023.
2. Ke dni 30. 9. 2023 bude dodavatelem u OM č. 101489305,  vystavena konečná faktura za dodávku tepelné energie.
3. V Článku 4 odst. 4.2 se stávající znění ruší a nahrazuje se novým zněním:
4.2 Konkrétní místo předání tepelné energie je uvedeno v příloze č. 2 této smlouvy – „Pasport odběrného místa“ č.:



101487199
101487598
101489218
101489543
101491945
101496842
101496897
102390740
102391268

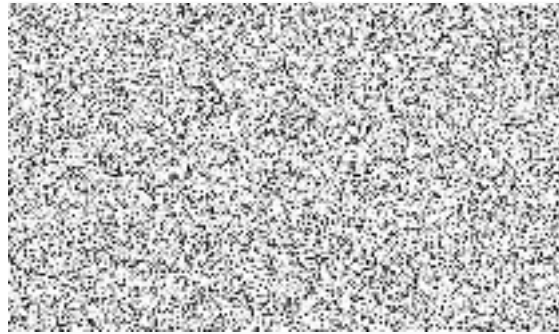

Primární dodávka TE
Primární dodávka TE
Primární dodávka TE
Primární dodávka TE
Primární dodávka TE
Primární dodávka TE
Primární dodávka TE
Primární dodávka TE
Primární dodávka TE

4. Ostatní ustanovení Smlouvy zůstávají beze změny.

III. Závěrečná ustanovení

1. Smluvní strany berou na vědomí, že tento dodatek bude uveřejněn v registru smluv podle zákona č. 340/2015 Sb., o zvláštních podmínkách účinnosti některých smluv, uveřejňování těchto smluv a o registru smluv (zákon o registru smluv), ve znění pozdějších předpisů.
2. Pro účely uveřejnění v registru smluv smluvní strany navzájem prohlašují, že tento dodatek neobsahuje obchodní tajemství. Smluvní strany se zavazují, že před uveřejněním dodatku si vzájemně písemně odsouhlasí rozsah anonymizace smlouvy v souladu se zákonem o registru smluv.
3. ČEZ Teplárenská, a. s., zašle tento dodatek správci registru smluv k uveřejnění prostřednictvím registru smluv bez zbytečného odkladu, nejpozději však do 30 dnů od uzavření dodatku. Tento dodatek nabývá platnosti dnem podpisu oběma smluvními stranami, účinnosti nabývá dnem zveřejnění v registru smluv v souladu se zákonem o registru smluv.
4. Tento dodatek, na jehož celém obsahu se smluvní strany dohodly, je vyhotoven ve dvou stejnopisech, z nichž každý má platnost originálu, každá smluvní strana obdrží po jednom vyhotovení.
5. Tento dodatek po jeho uzavření tvoří nedílnou součást Smlouvy.

Dodavatel:

V Praze

Dne:



29-09-2023

Ing. Šárka Vinklerová
místopředsedkyně představenstva
ČEZ Teplárenská, a.s.



Ing. Michal Pasák, MBA
člen představenstva
ČEZ Teplárenská, a.s.

Odběratel:

V Ústí nad Labem

Dne:

20. 09. 2023

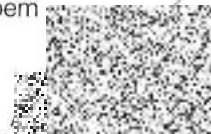

doc. RNDr. Jaroslav Koutský, Ph.D.
rektor
Univerzita Jana Evangelisty Purkyně
v Ústí nad Labem

