

## Dodatek č. 1 ke smlouvě o dílo

č. 1/21/ŽP u objednatele

a č. 3111 u zhotovitele

na zpracování lesních hospodářských osnov „LHO Klatovy – Švihov 2“ a „LHO Klatovy – Chudenice 2“  
s platností od 01.01.2023 do 31.12.2032

A/ Smluvní strany

**město Klatovy,**

se sídlem Nám. Míru 62, 339 01 Klatovy

IČ: 00255661,

zastoupené Mgr. Rudolfem Salvetrem, starostou

bankovní spojení: 

číslo účtu: 

(dále jen „objednatel“)

a

**LHProjekt a.s.**

se sídlem Čichnova 386/17, 624 00 Brno,

IČ: 25300806,

zastoupený Ing. Alešem Sekaninou

bankovní spojení: 

číslo účtu: 

zapsaná v obchodním rejstříku vedeném u Krajského soudu v Brně, oddíl B, vložka 1983

(dále jen „zhotovitel“)

(dále společně jen „smluvní strany“)

uzavírají dodatek ke shora uvedené smlouvě:

B/ Předběžná výměra pozemků, spadajících do zpracování LHO, činila **814 ha**. Skutečná výměra LHO zjištěná zpracováním je **825,66 ha**.

V souladu s článkem 5.2. Smlouvy o dílo, po stanovení skutečné konečné výměry zpracováním LHO, se stanovuje celková cena díla.

Cena za 1 ha skutečné plochy zpracovaných LHO (tj. za měrnou jednotku 1 ha):

I.	Cena bez DPH	680 Kč
II.	DPH 21 %	142,80 Kč
III.	Celkem na 1 ha	822,80 Kč
IV.	(slovy: osmsetdvacetdvě koruny české a osmdesát haléřů)	

Skutečná celková cena je stanovena jako násobek uvedené ceny za 1 ha LHO a skutečně zjištěné plochy. Zjištěná plocha zpracovávaných LHO činí ke dni podpisu Dodatku č. 1 ke smlouvě **825,66 ha**.

V.	Cena za zjištěnou plochu bez DPH	561 448,80 Kč
VI.	DPH 21 %	117 904,25 Kč
VII.	Celkem za plochu	679 353,05 Kč
VIII.	(slovy: šestsetsedmdesátdevěttisícřístapadesát tři koruny české a pět haléřů)	

Dle směrnice ministerstva zemědělství ze dne 10. května 2016 č.j. 26191/2016-MZE-16221 oddílu III. Úhrada nákladů na zpracování osnov, Čl. 8 Uplatnění úhrady nákladů na zpracování osnov odst. 2 se uplatněná úhrada nákladů na zpracování osnovy zaokrouhluje na celé koruny dolů, takže celková cena po zaokrouhlení včetně DPH činí **679 353 Kč** (slovy: šestsetsedmdesátdevěttisícřístapadesát tři koruny české).

C/ Všechna ostatní ujednání smlouvy, nedotčená tímto dodatkem, zůstávají v platnosti.

Tento dodatek č. 1 ke smlouvě je vypracován ve třech vyhotoveních, z nichž jedno vyhotovení obdrží zhotovitel a dvě zadavatel.

Dodatek nabývá účinnosti dnem podpisu oběma smluvními stranami.

Uzavření tohoto dodatku č. 1 ke smlouvě bylo schváleno Radou města Klatovy dne 10.05.2023 usnesením č. 10 z 10.05.2023, bod 198/10.

Za objednatele:

V Klatovech dne 29/9/2023

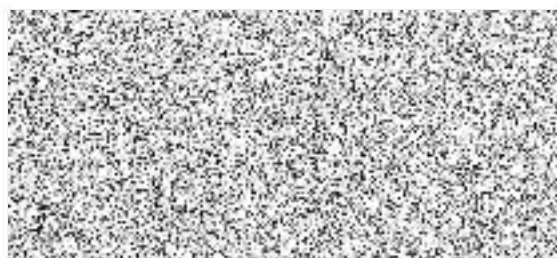

Mgr. Rudolf Salvetr

Za zhotovitele:

V Brně dne 29/9/2023



Ing. Aleš Sekanina