



Účet vedený u České národní
banky 5039561/0710
Organizace byla zřízena podle
ustanovení § 54, odst. 2 zákona
č. 219/2000 Sb., o majetku

České republiky a jejím vystupování
v právních vztazích, ve znění pozdějších
předpisů a § 4b zákona č. 252/1997
Sb., o zemědělství, ve znění pozdějších
předpisů dne 15. 10. 2009

Vaše č. j.:
Naše č. j.:
Ze dne: 03 - 10 - 2023
Vyřizuje: [redacted]
Telefon: +420 [redacted]
e-mail: [redacted]@nhkladruhy.cz

Envirooffice s.r.o.
IČO 19072481
Na Folimance 2155/15
120 00 Praha 2

Počet listů: 1 Přílohy: 8 listů

Objednávka

Vážení,

na základě Vaší nabídky ze dne 25.09.2023 u Vás **objednáváme arboristické práce na 52 ks vzrostlých dřevin** v intravilánu obce Kladruhy nad Labem a v okolí kůlny na Miláčku viz situační zákresy. Stromy se nacházejí na pozemcích p.č. 9, 133/2, 134/1, 139/1, 150/1, 166/1 a 1003 k.ú. Kladruhy nad Labem, okres Pardubice. Rozsah prací dle přiložené specifikace. Práce musí odpovídat arboristickému standardu SPPK A02 002:2015. Úklid ořezané dřevní hmoty je v režii objednatele. Z provozních důvodů NHK budou práce rozděleny na 5 etap: zámecká zahrada, sklady 1, sklady 2, bytovka č.p. 43 a Miláčkova kůlna. Po ukončení každé z etap proběhne předání díla a fakturace.

Celková cena: **349.800,- Kč bez DPH**

Termín realizace: **do 30.11.2023**

Faktura bude vystavena **po poskytnutí plnění** se splatností min. **30** kalendářních dnů od doručení faktury objednateli. Faktura bude objednateli doručena nejpozději do **7** kalendářních dnů od jejího vystavení.

Žádáme o potvrzení této objednávky na e-mail [redacted]@nhkladruhy.cz

Děkujeme za spolupráci.

S pozdravem

Ing. Jiří Machek

ředitel Národního hřebčína Kladruhy nad Labem

Přílohy:

1. Nabídka ze dne 25.09.2023
2. Specifikace zásahů
3. Situační plány

KLADRUBY - ZAMEK, 2023												
inv.č.	taxon	SKV	SV 1ř.	S vrchol	zlomy	dutiny	plodnice	poznámka	ZŘ	BŘ	LRR	ORŘ
1	lípa srdčitá	X	X					altán, lavička	x		X	
2	dub letní	X							x			
3	javor mléč	X	x						x			
4	jilm											
5	lípa srdčitá	X	X					břečťan, suchý vrchol		X		x
6	lípa srdčitá					X		vitalita, torzo				X
7	lípa srdčitá	X	X						X			
8	lípa srdčitá	X	X						X			
9	platan javorolistý	X	X			x				x	X	
10	lípa srdčitá							zredukována, 3xVD 4t				
11	dub letní pyramidální	x	x							X		
12	javor mléč	X	x					zlomy, náklon		X	x	
13	dub letní pyramidální	X					x			X	x	

KLADRUBY - HOSPODAŘSKÝ DVŮR - SKLADY 1

Č.	TAXON	ZDR.ŘEZ	BEZP.Ř.	LR ŘEZ	REDUKCE	VAZBA	POZNÁMKA	AOPK ČR
1	akát bílý		x	x			el.vedení, úžlabí	S-RB,S-RLSP
2	akát bílý		x	x			el.vedení	S-RB,S-RLSP
3	jasan ztepilý		x		x		výlom v hl.úžlabí, el.vedení	S-RB,S-RO
4	jasan ztepilý		x	X		X	3kmen,el.vedení, střecha,tlak. větvení	S-RB,S-RLSP, 1x S-VDH 4t
5	jasan ztepilý						výrazně snížená vitalita,odumírá,kácet	
6	lípa srdčitá	X		X		x	3kmen, střecha	S-RB,S-RLLR 3x S-VDH 4t
7	dub letní		x	X			suchá vrcholová část	S-RB
8	dub letní		x	X		x	ochmet,plodnice hlívy na bázi kmene,plošné poškození kmene,	S-RB,S-RLSP 1x S-VDH 4t 1x S-VDD 8t
9	jasan ztepilý - u PSO						odumřelá vrcholová část, výrazně zhoršená vitalita, omezená perspektiva,el.vedení, střecha,kácet	

KLADRUBY - HOSPODÁŘSKÝ DVŮR - SKLADY 2

Č.	TAXON	ZDR.ŘEZ	BEZP.Ř.	LR ŘEZ	REDUKCE	VAZBA	POZNÁMKA	AOPK ČR
1	jasan ztepilý		x		x		plot	S-RB,S-RO
2	jasan ztepilý		x		x		výlom kmene,dutina, plot	S-RB,S-RO
3	jasan ztepilý		x	x		x	2 kmen,plot	S-RB,S-RLLR, 1x S-VDH 4t
4	jasan ztepilý			X			plot	S-LRRL
5	jasan ztepilý			x			plot	S-LRRL
6	jasan ztepilý		x	X			2 kmen, plot	S-RB,S-RLLR
7	jasan ztepilý			X			skupina, plot	S-LRRL
8	dub letní		x	X			snížená vitalita,zlom kosterní větve, pahýly, střechy	S-RB,S-RLSP
9	jasan ztepilý			x			střecha pily	S-RLSP
10	jasan ztepilý			x			střecha pily	S-RLSP

KLADRUBY - BYTOVKA, 2023							
inv.č.	taxon	poznámka	ZŘ	BŘ	LRŘ	ORŘ	
1	cypřiš	zlomy, tlak. úžlabí, budova sedlárný, rigidní vrtaná vazba		x	x		
2	lípa srdčitá	dutina kmene, budova sedlárný, tlak. Úžlabí, 1x VD4 t	x			x	
3	lípa srdčitá	dutina kmene, tlaková úžlabí	x			x	
4	jasan ztepilý		x		x		

MILÁČKOVA STODOLA, 2023						
inv.č.	taxon	poznámka	ZŘ	BŘ	LRŘ	ORŘ
1	dub červený	3kmen, 3xVD 4t	x		X	
2	dub červený	1x VD 4t, střecha		X	x	
3	dub letní			X		
4	topol černý	návrh na kácení				
5	dub letní	náklon, pahýly kosterních větví	x			x
6	dub červený		x		x	
7	dub letní		X			
8	topol černý	řez na torzo				
9	topol černý	návrh na kácení	X		X	
10	topol černý	návrh na kácení				
11	topol černý	návrh na kácení				
12	topol černý	návrh na kácení				
13	topol černý	řez na torzo				
14	dub červený	suché kosterní větve		X	x	
15	dub červený	suché kosterní větve, ochmet		x	X	
16	akát bílý	zlom, suché k. větve, ochmet		x	X	

Příloha č. 3: Situační zákresy

Zámecká zahrada

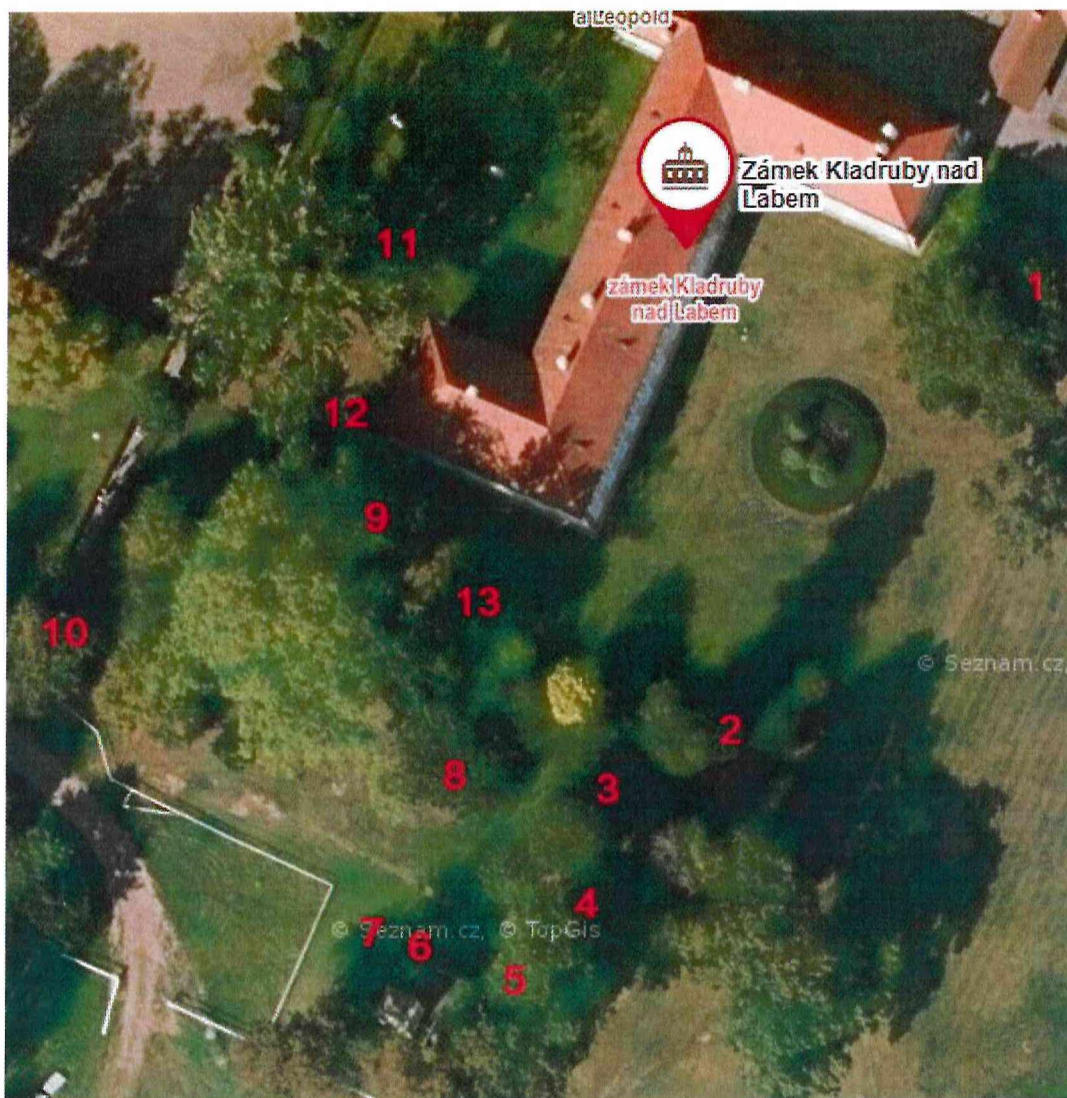

Bytovka č.p. 43



Sklady 1

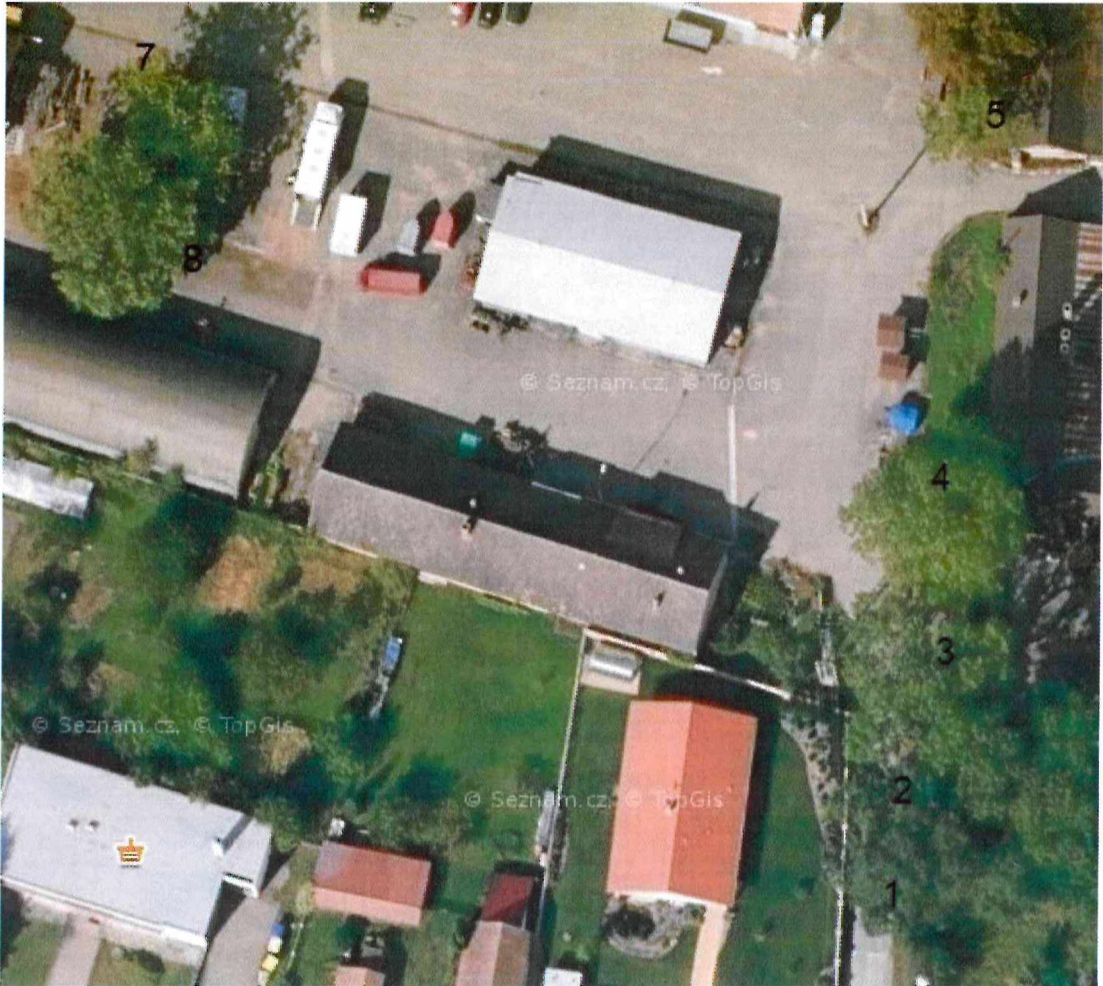

Sklady 2



Miláčkova kůlna



Předmět:

FW: Objednávka arboristických prací - Kladruby intravilán

Přílohy:

Objednávka arboristika KLA intravilán.pdf

From: [REDACTED] <[REDACTED]>

Sent: Monday, October 9, 2023 2:37 PM

To: [REDACTED] <[REDACTED]@nhkladruby.cz>

Subject: Re: Objednávka arboristických prací - Kladruby intravilán

Dobrý den,
paní inženýrko potvrzují přijetí objednávky a děkuji Vám.

M.Němec, jednatel

----- Původní e-mail -----

Od: [REDACTED] <[REDACTED]@nhkladruby.cz>

Komu: [REDACTED]

Kopie: '[REDACTED]' <[REDACTED]@nhkladruby.cz>

Datum: 3. 10. 2023 17:37:35

Předmět: Objednávka arboristických prací - Kladruby intravilán

Vážení,

na základě Vaší nabídky ze dne 25.09.2023 u Vás **objednáváme arboristické práce na 52 ks vzrostlých dřevin** v intravilánu obce Kladruby nad Labem a v okolí kůlny na Miláčku viz situační zákresy. Stromy se nacházejí na pozemcích p.č. 9, 133/2, 134/1, 139/1, 150/1, 166/1 a 1003 k.ú. Kladruby nad Labem, okres Pardubice. Rozsah prací dle přiložené specifikace. Práce musí odpovídat arboristickému standardu SPPK A02 002:2015. Úklid ořezané dřevní hmoty je v režii objednatele. Z provozních důvodů NHK budou práce rozděleny na 5 etap: zámecká zahrada, sklady 1, sklady 2, bytovka č.p. 43 a Miláčkova kůlna. Po ukončení každé z etap proběhne předání díla a fakturace.

Celková cena: **349.800,- Kč bez DPH**

Termín realizace: **do 30.11.2023**

Faktura bude vystavena **po poskytnutí plnění** se splatností min. **30** kalendářních dnů od doručení faktury objednateli. Faktura bude objednateli doručena nejpozději do **7** kalendářních dnů od jejího vystavení.

Žádáme o potvrzení této objednávky na e-mail

[REDACTED]@nhkladruby.cz

Děkujeme za spolupráci.

S pozdravem

████████████████████

vedoucí Správy kulturní krajiny



K Národní
hřebčín
Kladruby
nad Labem

státní příspěvková organizace

Kladruby nad Labem č.p. 1

533 14 Kladruby nad Labem

T +420 ██████████

E ██████████@nhkladruby.cz

W www.nhkladruby.cz

From: ██████████ <██████████>

Sent: Monday, September 25, 2023 6:35 PM

To: ██████████@nhkladruby.cz

Subject: cenová nabídka arboristických prací

Dobrý den,

paní inženýrko děkuji Vám za zaslání poptávky na arboristické práce v Kladrubech. Požadované práce jsme schopni zrealizovat za cenu 349800 Kč. Společnost není plátce DPH.

Děkuji a přeji pěkný den.

From: ██████████ <██████████@nhkladruby.cz>

Sent: Thursday, September 21, 2023 4:26 PM

To: '██████████' <██████████@nhkladruby.cz>

Subject: Výzva k podání nabídky - arboristika intravilán

Vážení,

Obracím se na Vás s prosbou o nacenění pěstebních opatření na celkem 52 ks vzrostlých dřevin v intravilánu obce Kladruby nad Labem a v okolí kůlny na Miláčku viz situační zákresy. Stromy se nacházejí na pozemcích p.č. 9, 133/2, 134/1, 139/1, 150/1, 166/1 a 1003 k.ú. Kladruby nad Labem, okres Pardubice. Rozsah prací dle přiložené specifikace. Práce musí odpovídat arboristickému standardu SPPK A02 002:2015. Úklid ořezané

dřevní hmoty je v režii objednatele. Místo realizace je částečně veřejně přístupné, prohlídka v hospodářském dvoře hřebčína je možná pouze po předchozí konzultaci s kontaktní osobou. Z provozních důvodů NHK budou práce rozděleny na 5 etap: zámecká zahrada, sklady 1, sklady 2, bytovka č.p. 43 a Miláčkova kůlna. Po ukončení každé z etap proběhne předání díla a fakturace.

Požadavky na zpracování nabídkové ceny

V nabídce uveďte konečnou cenu bez DPH i včetně DPH.

Termín realizace

Do 30.11.2023

Fakturační podmínky

Faktura bude vystavena po poskytnutí plnění se splatností min. **30** kalendářních dnů od doručení faktury.

Lhůta pro podání nabídek

Nabídky podávejte **do 26.09.2023 10.00h.**

Kontaktní osoba

██████████, vedoucí střediska Správa kulturní krajiny, tel. ██████████, e-mail: ██████████@nhkladruby.cz

Předem děkuji za Vaši reakci a těšíme se na případnou spolupráci.

S pozdravem

██████████

vedoucí Správy kulturní krajiny



Národní
hřebčín
Kladruby
nad Labem

státní příspěvková organizace

Kladruby nad Labem č.p. 1

533 14 Kladruby nad Labem

T +420 ██████████

E ██████████@nhkladruby.cz

W www.nhkladruby.cz

UPOZORNĚNÍ:

Obsah tohoto e-mailu není nabídkou k uzavření, změně či ke zrušení smlouvy a má pouze nezávazný informativní charakter a jeho obsah tak nelze považovat za součást kontraktačního procesu dle ustanovení § 1731 a následujících zákona č. 89/2012 Sb., občanský zákoník, v platném znění (dále jen "OZ"). Z tohoto důvodu se na obsah této zprávy neuplatní ustanovení § 1729 OZ. Navržení změn, dodatků či odchylek z Vaší strany považujeme toliko za podnět k dalšímu jednání o obsahu smlouvy. Až do okamžiku podpisu/uzavření smlouvy nejsme jakoukoli naší nabídkou vázáni. Výsledky jednání předcházejících uzavření smlouvy považuje Národní hřebčín Kladruby nad Labem, zřízený jako státní příspěvková organizace, za nezávazné. Národní hřebčín Kladruby nad Labem nenese žádnou odpovědnost za případné ukončení nebo přerušování jednání o smlouvě, a to bez ohledu na jeho důvod.

Informace obsažené v tomto e-mailu, včetně jeho příloh, jsou určeny pouze zamýšlenému příjemci a mohou mít důvěrný charakter. Pokud jste obdržel(a) tento e-mail a /nebo kteroukoliv z jeho příloh omylem, uvědomte o tom, prosím, v odpovědi odesílateli a odstaňte tento e-mail ze systému. Upozorňujeme Vás, že šíření, zveřejnění, reprodukce či jiné užití obsahu tohoto e-mailu nebo jeho příloh je zakázáno. Odesílatel nenese žádnou odpovědnost za případné ztráty nebo škody způsobené obsahem či doručením tohoto e-mailu.