



2023002060 (114-2/253/23/VB)

SMLOUVA o zřízení věcného břemene č.: ŘSD-001030083328/031
č. sml. ŘSD ČR: 01-192/VB/SO420/LV1/012/2023

Ředitelství silnic a dálnic ČR, státní příspěvková organizace

se sídlem: Na Pankráci 546/56, Nusle, 140 00 Praha 4
IČO: 65993390
DIČ: CZ65993390
zastoupena: [redacted] ředitelkou Správy České Budějovice
koresp. adresa: Správa České Budějovice, Lidická 49/110, 370 44 České Budějovice
bankovní spojení: [redacted]
číslo účtu: [redacted]

(dále jen „Investor“)

a

EG.D, a.s.

se sídlem: Lidická 1873/36, Černá Pole, 602 00 Brno
IČO: 280 85 400
DIČ: CZ 280 85 400
zapsána: v OR vedeném Krajským soudem v Brně, spisová značka B 8477
zastoupena: [redacted] Manažerem věcných břemen, na základě Pověření ze dne 28. 1. 2019
bankovní spojení: [redacted]
číslo účtu: [redacted]

(dále jen „Oprávněná“)

a

Statutární město České Budějovice

se sídlem: nám. Přemysla Otakara II., č.p. 1/1, 370 01 České Budějovice
IČO: 00244732
DIČ: CZ 00244732
zastoupena: Evou Vachovou, pověřenou řízením majetkového odboru Magistrátu města České Budějovice – na základě plné moci čj. KP-PO/433/2023/EPM/102 ze dne 26.6.2023
číslo účtu: 4209282/0800

(dále jen „Povinná“)

(Povinná, Oprávněná a Investor společně rovněž jako „Smluvní strany“)

uzavřeli níže uvedeného dne, měsíce a roku tuto:

Smlouvu o zřízení věcného břemene

Č.: ŘSD-001030083328/031

č. sml. ŘSD ČR: 01-192/VB/SO420/LV1/012/2023 (dále jen „Smlouva“)

k provedení (v souladu s) ustanovení § 25 odst. 4 zákona č. 458/2000 Sb., energetický zákon, v platném znění, a § 1257 a násl. zákona č. 89/2012 Sb., občanský zákoník

ČLÁNEK I. - Úvodní ujednání

- 1.1. Oprávněná je provozovatelem distribuční soustavy (dále jen „PDS“) na území vymezeném licenci. Distribuční soustava je provozována ve veřejném zájmu. PDS má povinnost zajišťovat spolehlivé provozování, obnovu a rozvoj distribuční soustavy na území vymezeném licenci, přičemž zřízení tohoto věcného břemene je ze strany Oprávněné jedním ze zákonem daných předpokladů pro plnění této povinnosti.
- 1.2. Povinná prohlašuje, že mimo jiné je jediným a výlučným vlastníkem pozemků **parc. č. 1121/1, parc. č. 1178/1, parc. č. 1178/13, parc. č. 1178/14, parc. č. 1178/3, parc. č. 4733/7** vše v katastrálním území České Budějovice 3, obec České Budějovice, okres České Budějovice (dále jen „Pozemky“).
- 1.3. Ředitelství silnic a dálnic ČR je Investorem přeložky stavby citované v čl. III této smlouvy ve smyslu ustanovení §47 energetického zákona, která je realizována v rámci veřejně prospěšné stavby „**I/20 České Budějovice, severní spojka**“ jako „**SO 420 Přeložky vedení NN E.ON v Nemanické ul.**“.
- 1.4. Katastrální pracoviště České Budějovice eviduje předmětné Pozemky zapsané v katastru nemovitostí na **LV č. 1** pro katastrální území České Budějovice 3.
- 1.5. Pozemky se nacházejí na území vymezeném licenci, v němž Oprávněná provozuje distribuční soustavu. Oprávněná má povinnost zřídit věcné břemeno umožňující zřídit a provozovat ve smyslu § 25 odst. 3 písm. e) energetického zákona na Pozemcích zařízení distribuční soustavy.

ČLÁNEK II. - Předmět Smlouvy

- 2.1. Předmětem Smlouvy je zřízení a vymezení věcného břemene podle § 25 odst. 4 energetického zákona, a to jako osobní služebnost ve prospěch PDS dle tohoto zákona (dále též jen „věcné břemeno“). Obsah věcného břemene je specifikován v článku III. této Smlouvy na Pozemcích ve prospěch Oprávněné v rozsahu uvedeném v této Smlouvě a vyplývajícím z příslušných ustanovení energetického zákona.

ČLÁNEK III. - Specifikace věcného břemene

- 3.1. Smluvní strany se dohodly, že Povinná, jako vlastník Pozemků, zřizuje k Pozemkům ve prospěch Oprávněné právo věcného břemene podle § 25 odst. 4 energetického zákona, když jeho obsah a rozsah jeho výkonu je blíže uveden v příslušných ustanovení energetického zákona.
- 3.2. Smluvní strany berou na vědomí, že se změnou vlastníka Pozemků přechází i práva a povinnosti vyplývající z věcného břemene na nabyvatele Pozemků.
- 3.3. Oprávněná je vlastníkem a provozovatelem stavby „**SO 420 Přeložky vedení NN E.ON v Nemanické ul.**“. Smluvní strany se za účelem umístění distribuční soustavy (dále jen „distribuční soustava“) na Pozemcích a za účelem jejího provozování dohodly na zřízení věcného břemene, jehož obsahem je právo Oprávněné zřídit, provozovat, opravovat a udržovat distribuční soustavu na Pozemcích. Věcné břemeno zahrnuje též právo Oprávněné provádět na distribuční soustavě úpravy za účelem její obnovy, výměny, modernizace nebo zlepšení její výkonnosti, včetně jejího odstranění.
- 3.4. Rozsah věcného břemene vymezuje:
 - Geometrický plán č. 5984-17-242-1/2023

Citovaný geometrický plán je přílohou a nedílnou součástí této Smlouvy. Smluvní strany se dohodly, že vyhotovení geometrického plánu zajistí Investor, a to na své náklady.

- 3.5. Povinná z věcného břemene bere na vědomí, že distribuční soustava je chráněna ochrannými pásmy dle energetického zákona. Ochranné pásmo slouží k zajištění spolehlivého provozu distribuční soustavy a k ochraně života, zdraví a majetku osob.
- 3.6. Povinná z věcného břemene je povinna strpět výkon práva Oprávněné vyplývající z této smlouvy a energetického zákona a zdržet se veškeré činnosti, co vede k ohrožení součásti distribuční soustavy a omezení výkonu tohoto práva Oprávněné.
- 3.7. Věcné břemeno zřízené touto smlouvou se sjednává jako časově neomezené a zaniká v případech stanovených zákonem.
- 3.8. Umístění distribuční soustavy v silničním pozemku, nebo na něm je zvláštním užíváním dálnice/silnice ve smyslu § 25 odst. 6 písm. d) zákona č. 13/1997 Sb., o pozemních komunikacích, a toto zvláštní užívání bylo povoleno příslušným silničním správním úřadem vydaným s předchozím souhlasem vlastníka dotčené pozemní komunikace.

ČLÁNEK IV. - Další práva

- 4.1. Oprávněná z věcného břemene má ve vztahu k Pozemkům dále oprávnění ve smyslu ustanovení § 25 odst. 3 písm. f) a g) energetického zákona, především pak právo vstupovat a vjíždět na Pozemky v souvislosti s realizací práv vyplývajících jí z věcného břemene podle čl. III. odst. 3.3 této Smlouvy.
- 4.2. Oprávněná je povinna při výkonu oprávnění popsaných shora postupovat coby PDS striktně ve smyslu § 25 odst. 8 energetického zákona, tj. co nejvíce šetřit práva Povinné a vstup na Pozemky jí bezprostředně oznámit. Po skončení prací je povinna uvést Pozemky do předchozího stavu, a není-li to možné s ohledem na povahu provedených prací, do stavu odpovídajícího předchozímu účelu nebo užívání Pozemků a bezprostředně oznámit tuto skutečnost Povinné. Po provedení odstranění nebo okleštění stromů je povinna na svůj náklad provést likvidaci vzniklého klestu a zbytků po těžbě.
- 4.3. Distribuční soustava je liniovou stavbou ve smyslu § 509 zákona č. 89/2012 Sb., občanský zákoník a nejedná se tak o součást Pozemků. Ve smyslu § 14 odst. 3 zákona č. 13/1997 Sb., o pozemních komunikacích, není distribuční soustava součástí ani příslušenstvím stavby dálnice/silnice.

ČLÁNEK V. - Cena a platební podmínky

- 5.1. Věcné břemeno podle této smlouvy se zřizuje úplatně.
- 5.2. Jednorázová náhrada za zřízení věcného břemene byla stanovena v souladu s ust. § 3b odst. 5 zákona č. 416/2009 Sb., v platném znění, ve výši 10 000,- Kč za každou dotčenou nemovitost, tj. celkem 60 000,- Kč (slovy: šedesáttisíc korun českých).
Zřízení věcného břemene je osvobozeno od DPH dle ust. § 4 a § 56a zákona č. 235/2004 Sb., o dani z přidané hodnoty.
- 5.3. Investor se zavazuje ve lhůtě 60 dnů od doručení vyrozumění o provedeném vkladu do katastru nemovitostí dle této Smlouvy uhradit Povinné výše uvedenou náhradu na její účet uvedený v záhlaví této smlouvy. Nebude-li bankovní spojení ve smlouvě uvedeno, bude náhrada za zařízení věcného břemene zaplacena formou poštovní peněžní poukázky vystavené na jméno a adresu Povinné, uvedené v záhlaví této smlouvy. Zaplacením se rozumí odepsání částky ceny z účtu Investora.

ČLÁNEK VI. - Vklad věcného břemene do veřejného seznamu

- 6.1. Smluvní strany se dohodly, že návrh na zahájení řízení o zápisu práva věcného břemene zřizovanému touto Smlouvou k Pozemkům do katastru nemovitostí bude podán příslušnému katastrálnímu úřadu Investorem,

který uhradí i správní poplatek za návrh na zahájení řízení o povolení vkladu práva do katastru nemovitostí. Oprávněná a Povinná podpisem této smlouvy udělují Investorovi ve smyslu § 441 zákona č. 89/2012 Sb., občanský zákoník v platném znění, **plnou moc** v zastupování v celém řízení vkladu práva do katastru nemovitostí, včetně podání návrhu na vklad práva odpovídajícího věcnému břemenu - služebnosti dle této smlouvy do katastru nemovitostí vedenému příslušným katastrálním pracovištěm katastrálního úřadu a k přebírání související korespondence s výjimkou vyrozumění o provedení vkladu. Investor je na základě zmocnění uvedeného v předchozí větě oprávněn ke všem úkonům v rámci vkladového řízení. Investor svým podpisem této smlouvy toto zplnomocnění přijímá.

- 6.2 Věcné břemeno podle této smlouvy vzniká v souladu s ustanovením občanského zákoníku zápisem do veřejného seznamu (katastr nemovitostí). Právní účinky zápisu nastávají k okamžiku, kdy návrh na zápis došel příslušnému katastrálnímu úřadu.

ČLÁNEK VII. - Ostatní ujednání

- 7.1 Investor a Oprávněná je ve smyslu Nařízení Evropského parlamentu a Rady (EU) 2016/679 ze dne 27. dubna 2016 o ochraně fyzických osob v souvislosti se zpracováním osobních údajů a o volném pohybu těchto údajů a o zrušení směrnice 95/46/ES (obecné nařízení o ochraně osobních údajů), správcem osobních údajů subjektů údajů, přičemž nakládání s těmito údaji je v souladu s výše uvedeným Nařízením. Oprávněná a Investor bude zpracovávat osobní údaje Povinné pro účely přípravy, uzavření a plnění této Smlouvy.
- 7.2 Oprávněná bude zpracovávat osobní údaje Povinné ke splnění zákonné povinnosti vyplývající zejména ze zákona č. 458/2000 Sb., energetický zákon a zákona č. 256/2013 Sb., o katastru nemovitostí.
- 7.3 Smluvní strany se zavazují, že pokud příslušný katastrální úřad vyzve účastníky k odstranění případných nedostatků návrhu na zahájení řízení o povolení vkladu, případně listiny, na základě které má být právo zapsáno, vyvinou potřebnou součinnost k jejich odstranění ve stanovené lhůtě.
- 7.4 V případě, že příslušný katastrální úřad v řízení o povolení vkladu řízení zastaví či zamítne, Smluvní strany se zavazují poté uzavřít ve lhůtě do 30-ti kalendářních dní ode dne doručení rozhodnutí katastrálního úřadu o zastavení či zamítnutí vkladu smluvním stranám novou Smlouvou s totožným obsahem za stejných cenových podmínek, ve které budou odstraněny všechny nedostatky, které bránily povolení vkladu práva dle této Smlouvy, bude-li to možné.
- 7.5 V souladu s ust. § 3a zákona č. 416/2009 Sb., o urychlení výstavby dopravní, vodní a energetické infrastruktury, ve znění pozdějších předpisů má Povinná právo na vrácení převedených práv – zrušení věcného břemene, pokud nebude zahájeno uskutečňování účelu převodu do 5 let od uzavření smlouvy. Povinná může uplatnit své právo na zrušení věcného břemene písemně u Oprávněné. Věcné břemeno bude zrušeno po vrácení proplacené úplaty za zřízení věcného břemene Investorovi.

ČLÁNEK VIII. - Závěrečná ujednání

- 8.1 Pro případ, že Smlouva není uzavírána za přítomnosti Smluvních stran, platí, že Smlouva nebude uzavřena, pokud ji Smluvní strany podepíší s jakoukoliv změnou či odchylkou, byť nepodstatnou, nebo dodatkem, ledaže Smluvní strany takovou změnu či odchylku nebo dodatek následně schválí.
- 8.2 Smluvní strany berou na vědomí, že ŘSD ČR je subjektem, jež nese v určitých případech zákonnou povinnost uveřejňovat smlouvy v souladu se zákonem č. 340/2015 Sb. v registru smluv vedeném pro tyto účely Ministerstvem vnitra.
- 8.3 Smluvní strany souhlasí se zveřejněním této smlouvy v případě, kdy ŘSD ČR ponese, v souladu s uvedeným zákonem, povinnost uveřejnění, a to v rozsahu a způsobem z uvedeného zákona vyplývajícím.

- 8.4 Tato smlouva nabývá platnosti dnem podpisu Smlouvy Smluvními stranami a účinnosti zveřejněním v registru smluv.
- 8.5 Město jako strana Povinná prohlašuje, že o záměru města uzavřít smlouvu o zřízení služebnosti orgány města rozhodly usnesením č. 1286/2023 ze dne 25.9.2023. Toto ustanovení je doložkou ve smyslu § 41 zákona č. 128/2000 Sb. v platném znění, která potvrzuje splnění podmínek zatížení nemovitého majetku obce.
- 8.6 Smlouva může být měněna nebo doplňována pouze formou vzestupně číslovaných písemných dodatků podepsaných smluvními stranami.
- 8.7 Smlouva a právní vztahy z ní vyplývající se řídí právním řádem České republiky.
- 8.8 Na právní vztahy vyplývající nebo související s touto Smlouvou a v ní nebo v energetickém zákoně výslovně neupravené se přiměřeně uplatní ustanovení občanského zákoníku.
- 8.9 Smlouva je sepsána ve 4 stejnopisech, z nichž po jednom obdrží Povinná, Oprávněná, Investor a jeden stejnopis bude Investorem použit pro účely příslušného řízení o zápisu věcného břemene do katastru nemovitostí.
- 8.10 Smluvní strany prohlašují, že si Smlouvu před jejím podpisem přečetly, že byla uzavřena po vzájemné dohodě, podle jejich pravé a svobodné vůle, dobrovolně, určitě, vážně a srozumitelně, nikoliv v tísní, pod nátlakem ani za nápadně nevýhodných podmínek, což stvrzují svými podpisy. Smluvní strany prohlašují, že Smlouva představuje úplnou dohodu o veškerých jejích náležitostech a neexistují náležitosti, které by Smluvní strany neujednaly.

Investor:

V Českých Budějovicích dne: 18-07-2023



Ředitelství silnic a dálnic ČR
státní příspěvková organizace
 [redacted]
 ředitelka Správy České Budějovice

Oprávněná:

V Českých Budějovicích dne: 24. 07. 2023



EG.D, a.s.
 [redacted]
 manažer věcných břemen

064

eg-d

EG.D, a.s.
 Lidická 1873/36, Černá Pole, 392 00 Brno

Povinná:

V Č. BUDĚJOVICÍCH dne: - 6 - 10 - 2023



Statutární město České Budějovice
 Eva Vachová
 pověřená řízením majetkového odboru Magistrátu
 města České Budějovice – na základě plné moci čj.
 KP-PO/433/2023/EPM/102

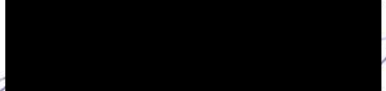

14

GEOMETRICKÝ PLÁN pro vymezení rozsahu věcného břemene k části pozemku	Geometrický plán ověřil úředně oprávněný zeměměřický inženýr		Stejnopis ověřil úředně oprávněný zeměměřický inženýr:	
	Jméno, příjmení: Ing. Jitka Haramulová		Jméno, příjmení: Ing. Jitka Haramulová	
	Číslo položky seznamu úředně oprávněných zeměměřických inženýrů: 2205/2004		Číslo položky seznamu úředně oprávněných zeměměřických inženýrů: 2205/2004	
	Dne: 04.05.2023 Číslo: 83/2023		Dne: 26.06.2023 Číslo: 91/2023	
	Nálezitostmi a přesností odpovídá právním předpisům.		Tento stejnopis odpovídá geometrickému plánu v elektronické podobě uloženému v dokumentaci katastrálního úřadu.	
Vyhovitel: PRAGOPROJEKT, a.s. K Ryšánce 1668/16 147 54 Praha 4	Katastrální úřad souhlasí s očíslováním parcel.		Ověření stejnopisu geometrického plánu v listinné podobě.	
Číslo plánu: 5984-17-242-1/2023	Ing. Drahomíra Vondrášková KU pro Jihočeský kraj KP České Budějovice PGP-1166/2023-301 2023.05.23 10:17:55 +02'00'			
Okres: České Budějovice				
Obec: České Budějovice				
Kat. území: České Budějovice 3				
Mapový list: České Budějovice 1-1/31, 2-1/24,42				
Dosaadním vlastníkům pozemků byla poskytnuta možnost seznámit se v terénu s průběhem navrhovaných nových hranic, které byly označeny předepsaným způsobem.				

VÝKAZ DOSAVADNÍHO A NOVÉHO STAVU ÚDAJŮ KATASTRU NEMOVITOSTÍ

Dosavadní stav			Nový stav									
Označení pozemku parc. číslem	Výměra parcely ha · m ²	Druh pozemku Způsob využití	Označení pozemku parc. číslem	Výměra parcely ha · m ²	Druh pozemku Způsob využití	Typ stavby Způsob využití	Způsob určení výměr	Porovnání se stavem evidence právních vztahů				
								Díl přechází z pozemku označeného v		Číslo listu vlastnictví	Výměra dílu ha · m ²	Označení dílu
katastru nemovitosti	dřívější poz. evidenci											
604/8								604/8		3035		
606/4								606/4		3035		
687/3								687/3		3967		
687/23								687/23		3967		
1121/1								1121/1		1		
1173/1								1173/1		60000		
1173/2								1173/2		3192		
1174								1174		3192		
1175/1								1175/1		3896		
1175/19								1175/19		3896		
1176/35								1176/35		3868		
1176/36								1176/36		10147		
1178/1								1178/1		1		
1178/2								1178/2		3896		
1178/3								1178/3		1		
1178/6								1178/6		3896		
1178/7								1178/7		3896		
1178/8								1178/8		3967		
1178/11								1178/11		1		
1178/13								1178/13		1		
1178/14								1178/14		1		
1179/1								1179/1		3192		
1179/2								1179/2		3747		
1179/11								1179/11		3192		
1179/12								1179/12		3967		
1179/14								1179/14		3967		
1179/22								1179/22		3833		
1179/23								1179/23		15220		
1179/24								1179/24		4111		
1179/25								1179/25		3192		
1179/53								1179/53		3967		
1179/61								1179/61		4111		
1179/64								1179/64		3833		
1179/67								1179/67		3747		
1179/68								1179/68		3747		
1179/71								1179/71		3967		
1180/2								1180/2		3833		
1180/26								1180/26		3833		
1180/27								1180/27		3833		
1188/1								1188/1		7725		
1189								1189		7725		
1191/1								1191/1		7725		
1195/12								1195/12		2577		
1195/15								1195/15		3878		
1195/24								1195/24		1255		
1195/27								1195/27		2577		
1195/28								1195/28		3878		
1195/29								1195/29		3878		
1196/4								1196/4		3878		
1196/7								1196/7		3878		
1202/1								1202/1		3192		

VÝKAZ DOSAVADNÍHO A NOVÉHO STAVU ÚDAJŮ KATASTRU NEMOVITOSTÍ

Dosavadní stav			Nový stav									
Označení pozemku parc. číslem	Výměra parcely ha · m ²	Druh pozemku Způsob využití	Označení pozemku parc. číslem	Výměra parcely ha · m ²	Druh pozemku Způsob využití	Typ stavby Způsob využití	Zpús. určení výměr	Porovnání se stavem evidence právních vztahů				
								Díl přechází z pozemku označeného v		Číslo listu vlastnictví	Výměra dílu ha · m ²	Označení dílu
								katastru nemovitosti	dřívejší poz. evidenci			
1202/9	· ·			· ·				1202/9		3192	· ·	
4733/7	· ·			· ·				4733/7		1	· ·	

Oprávněný: dle smlouvy.

Druh věcného břemene: právo umístění a údržby inženýrské sítě (SO 420 dle projektové dokumentace)

Seznam souřadnic (S-JTSK)

Souřadnice pro zápis do KN							
Číslo bodu	Y	X	Kód kvality	Číslo bodu	Y	X	Kód kvality
4154-4	755117,47	1162952,19	3	48	754825,07	1163145,27	3
5914-63	754841,58	1163145,35	3	49	754817,32	1163149,42	3
5914-64	754839,00	1163144,58	3	50	754803,69	1163156,71	3
5914-67	754827,41	1163145,58	3	51	754786,90	1163163,63	3
5914-74	754763,67	1163171,29	3	52	754771,93	1163166,63	3
5914-219	754576,43	1163225,80	3	53	754750,98	1163175,72	3
5914-220	754582,39	1163220,37	3	54	754744,29	1163158,74	3
5914-299	754950,90	1163078,32	6	55	754743,35	1163159,07	3
5914-303	755086,10	1163030,43	3	56	754750,05	1163176,11	3
5914-306	755094,96	1163024,36	3	57	754730,92	1163183,81	3
5914-312	755103,37	1163009,34	3	58	754727,19	1163185,64	3
1	755150,65	1163042,15	3	59	754726,66	1163187,64	3
2	755150,68	1163042,58	3	60	754727,63	1163187,90	3
3	755146,25	1163045,21	3	61	754728,04	1163186,33	3
4	755163,18	1163096,17	3	62	754731,32	1163184,72	3
5	755169,86	1163116,64	3	63	754750,43	1163177,06	3
6	755175,23	1163120,89	3	64	754750,53	1163177,31	3
7	755175,85	1163120,10	3	65	754750,60	1163178,17	3
8	755170,72	1163116,04	3	66	754751,60	1163178,09	3
9	755164,29	1163096,34	3	67	754751,51	1163177,08	3
10	755180,89	1163091,34	3	68	754751,34	1163176,65	3
11	755180,60	1163090,38	3	69	754772,23	1163167,59	3
12	755163,98	1163095,39	3	70	754787,19	1163164,59	3
13	755147,46	1163045,66	3	71	754804,11	1163157,62	3
14	755151,71	1163043,13	3	72	754817,26	1163150,59	3
15	755151,66	1163042,30	3	73	754820,15	1163159,78	3
16	755160,82	1163039,19	3	74	754821,07	1163159,37	3
17	755151,99	1163013,51	3	75	754818,15	1163150,11	3
18	755142,37	1163013,61	3	76	754825,46	1163146,20	3
19	755120,21	1162952,03	3	77	754831,36	1163144,35	3
20	755123,02	1162950,96	3	78	754834,31	1163144,27	3
21	755124,77	1162949,50	3	79	754843,23	1163146,18	3
22	755125,48	1162947,42	3	80	754857,62	1163141,64	3
23	755125,35	1162945,30	3	81	754884,61	1163131,73	3
24	755121,29	1162933,34	3	82	754891,66	1163129,50	3
25	755115,82	1162926,89	3	83	754950,16	1163108,65	3
26	755115,05	1162927,54	3	84	755079,27	1163063,06	3
27	755120,40	1162933,85	3	85	755126,71	1163045,62	3
28	755124,36	1162945,49	3	86	755127,73	1163048,25	3
29	755124,47	1162947,28	3	87	755128,67	1163047,91	3
30	755123,89	1162948,82	3	88	755127,65	1163045,26	3
31	755122,50	1162950,08	3	89	755142,06	1163039,92	3
32	755118,94	1162951,45	3	90	755143,08	1163039,61	3
33	755117,83	1162953,11	3	91	755144,69	1163039,44	3
34	755119,29	1162952,43	3	92	755146,62	1163039,69	3
35	755141,66	1163014,57	3	93	755148,13	1163040,28	3
36	755151,16	1163014,62	3	94	755149,72	1163041,37	3
37	755159,55	1163038,56	3	95	754937,66	1163079,99	3
38	755151,30	1163041,37	3	96	754925,70	1163084,52	3
39	754939,77	1163080,84	3	97	754909,00	1163091,39	3
40	754949,36	1163107,88	3	98	754886,38	1163099,01	3
41	754891,34	1163128,55	3	99	754875,79	1163103,83	3
42	754884,28	1163130,78	3	100	754873,42	1163096,57	3
43	754857,30	1163140,69	3	101	754872,47	1163096,88	3
44	754843,28	1163145,12	3	102	754874,88	1163104,25	3
45	754839,60	1163143,60	3	103	754874,37	1163104,48	3
46	754834,33	1163143,27	3	104	754857,83	1163110,19	3
47	754831,19	1163143,36	3	105	754847,64	1163113,43	3

Číslo bodu	Y	X	Kód kvality	Číslo bodu	Y	X	Kód kvality
106	754796,75	1163131,30	3	167	755104,57	1162964,57	3
107	754792,53	1163133,05	3	168	755097,13	1162966,77	3
108	754763,70	1163143,94	3	169	755096,09	1162966,95	3
109	754753,16	1163149,10	3	170	755095,13	1162966,91	3
110	754748,05	1163150,86	3	171	755093,22	1162978,94	3
111	754747,73	1163150,02	3	172	755095,19	1162979,69	3
112	754746,79	1163150,37	3	173	755096,71	1162980,71	3
113	754747,67	1163152,92	3	174	755097,02	1162981,11	3
114	754747,47	1163153,00	3	175	755098,22	1162983,06	3
115	754747,81	1163153,94	3	176	755098,55	1162984,52	3
116	754748,90	1163153,51	3	177	755099,07	1162989,14	3
117	754748,37	1163151,80	3	178	755099,60	1162991,52	3
118	754753,55	1163150,03	3	179	755102,79	1163001,27	3
119	754764,10	1163144,85	3	180	755103,26	1163004,08	3
120	754792,90	1163133,98	3	181	755103,53	1163007,63	3
121	754797,11	1163132,23	3	182	755102,68	1163014,78	3
122	754847,95	1163114,38	3	183	755100,89	1163016,65	3
123	754858,15	1163111,14	3	184	755100,19	1163017,38	3
124	754874,74	1163105,41	3	185	755091,44	1163026,50	3
125	754886,74	1163099,94	3	186	755076,65	1163034,07	3
126	754909,35	1163092,32	3	187	755053,05	1163042,45	3
127	754926,07	1163085,45	3	188	755031,42	1163050,12	3
128	754937,88	1163080,98	3	189	755023,20	1163053,14	3
129	755150,32	1163040,57	3	190	755014,85	1163056,45	3
130	755148,60	1163039,39	3	191	754995,24	1163063,09	3
131	755146,87	1163038,72	3	192	754948,56	1163079,20	3
132	755144,70	1163038,43	3	193	754730,12	1163160,87	3
133	755142,88	1163038,63	3	194	754729,78	1163159,93	3
134	755141,74	1163038,97	3	195	754701,17	1163171,11	3
135	755126,82	1163044,51	3	196	754699,50	1163171,72	3
136	755078,93	1163062,12	3	197	754697,66	1163172,26	3
137	754950,30	1163107,55	3	198	754695,97	1163172,48	3
138	754940,81	1163080,76	3	199	754693,18	1163172,52	3
139	754948,76	1163080,18	3	200	754691,62	1163172,35	3
140	754997,36	1163063,42	3	201	754689,74	1163171,98	3
141	755015,15	1163057,41	3	202	754686,98	1163171,06	3
142	755025,97	1163053,11	3	203	754685,46	1163170,33	3
143	755053,38	1163043,40	3	204	754683,72	1163169,30	3
144	755077,04	1163034,99	3	205	754681,27	1163167,14	3
145	755103,41	1163015,47	3	206	754677,53	1163162,64	3
146	755110,31	1163017,12	3	207	754671,75	1163154,91	3
147	755108,71	1163023,82	3	208	754672,00	1163154,53	3
148	755109,68	1163024,09	3	209	754671,39	1163153,64	3
149	755111,51	1163016,38	3	210	754670,53	1163154,94	3
150	755103,72	1163014,52	3	211	754676,74	1163163,26	3
151	755104,53	1163007,65	3	212	754680,55	1163167,83	3
152	755104,25	1163003,95	3	213	754683,13	1163170,12	3
153	755103,76	1163001,03	3	214	754684,99	1163171,22	3
154	755100,56	1162991,25	3	215	754686,60	1163171,99	3
155	755100,06	1162988,98	3	216	754689,48	1163172,95	3
156	755099,54	1162984,36	3	217	754691,47	1163173,34	3
157	755099,17	1162982,67	3	218	754693,13	1163173,52	3
158	755097,84	1162980,53	3	219	754696,05	1163173,48	3
159	755097,40	1162979,97	3	220	754697,86	1163173,24	3
160	755095,66	1162978,79	3	221	754699,81	1163172,67	3
161	755094,33	1162978,29	3	222	754701,52	1163172,05	3
162	755095,98	1162967,95	3	223	754576,81	1163226,61	3
163	755096,16	1162967,95	3	224	754591,67	1163212,99	3
164	755098,90	1162967,47	3	225	754594,96	1163211,14	3
165	755101,52	1162966,54	3	226	754597,73	1163209,73	3
166	755103,91	1162965,15	3	227	754615,92	1163202,32	3

Číslo bodu	Y	X	Kód kvality	Číslo bodu	Y	X	Kód kvality
228	754629,36	1163200,11	3	285	754814,47	1163152,08	3
229	754629,20	1163199,12	3	286	754763,99	1163170,07	3
230	754615,65	1163201,36	3	287	754755,84	1163173,61	3
231	754597,31	1163208,82	3	288	754749,56	1163172,12	3
232	754594,49	1163210,26	3	289	754748,67	1163172,61	3
233	754591,08	1163212,18	3	290	754851,52	1163142,52	3
234	755180,51	1163091,45	3	291	754851,83	1163143,47	3
235	755180,16	1163090,51	3	292	754832,00	1163143,34	3
236	755156,21	1163040,75	3	293	754824,02	1163145,83	3
237	755155,76	1163039,85	3	294	755022,35	1163083,16	3
238	755159,81	1163036,24	3	295	755014,35	1163085,98	3
239	755158,85	1163036,55	3	296	755149,28	1163039,86	6
240	755117,93	1162929,38	3	297	755099,77	1162986,37	3
241	755116,92	1162929,75	3	298	755143,20	1163038,60	6
242	755128,87	1162976,08	3	299	755049,61	1163072,47	3
243	755127,92	1162976,41	3	300	755008,60	1163086,96	3
244	755173,61	1163119,61	3	301	754964,46	1163102,55	3
245	755174,71	1163119,20	3	302	755121,66	1163046,41	6
246	755148,93	1163043,62	3	303	755031,73	1163051,07	3
247	755173,72	1163093,50	3	304	754947,89	1163100,76	3
248	755173,27	1163092,59	3	305	754943,80	1163089,19	3
249	755149,38	1163044,52	3	307	755097,04	1162979,73	3
250	755156,91	1163027,81	6	308	755095,01	1162974,01	3
251	755155,91	1163028,18	6	309	755094,32	1162972,04	3
252	755150,01	1163013,53	3	310	755105,47	1163014,94	3
253	755147,14	1163014,60	3	311	755104,10	1163011,29	3
254	755124,80	1162943,68	8	312	755102,24	1163016,70	3
255	755123,86	1162944,02	8	313	755104,88	1163015,82	3
256	755153,31	1163017,34	6	314	755085,73	1163029,42	3
257	755152,14	1163017,41	6	315	754951,21	1163079,34	6
258	755144,65	1163013,59	3	316	754940,18	1163079,81	6
259	755143,82	1163014,58	3	317	754943,36	1163087,95	3
260	755154,06	1163068,71	3	318	755105,89	1163016,06	3
261	755170,75	1163117,34	3	319	755110,03	1163017,05	3
262	755125,17	1162948,34	3	320	755110,20	1163017,57	3
263	755127,11	1163046,65	3	321	755110,81	1163019,32	3
264	755128,06	1163046,32	3	322	755109,64	1163015,93	3
265	755143,55	1163039,56	6	323	755099,94	1162987,94	3
266	755127,41	1163047,43	3	324	754971,48	1163072,34	3
267	755128,36	1163047,10	3	325	754875,33	1163102,41	6
268	755049,98	1163073,40	3	326	754874,38	1163102,74	6
269	755008,96	1163087,89	3	327	754920,43	1163086,69	6
270	754964,81	1163103,48	3	328	754873,62	1163104,74	3
271	754817,55	1163151,51	3	329	754874,06	1163105,64	3
272	754818,42	1163150,98	3	330	754802,54	1163129,27	6
274	754726,76	1163187,25	3	331	754802,85	1163130,22	6
275	754727,98	1163186,55	3	332	754715,82	1163165,38	3
276	754750,58	1163174,70	3	333	754716,19	1163166,32	3
277	754749,65	1163175,10	3	334	754705,56	1163169,40	3
278	754946,95	1163101,07	3	335	754705,88	1163170,35	3
279	754942,85	1163089,54	3	336	754681,80	1163167,61	6
280	755020,76	1163083,72	3	337	754684,24	1163170,78	6
281	754942,41	1163088,27	3	338	754582,60	1163221,30	3
282	754823,54	1163146,09	3	339	754579,19	1163224,43	3
283	754824,58	1163146,67	3	340	754624,60	1163200,89	6
284	754813,87	1163151,26	3	341	754627,45	1163199,41	6

Přehledka grafických příloh



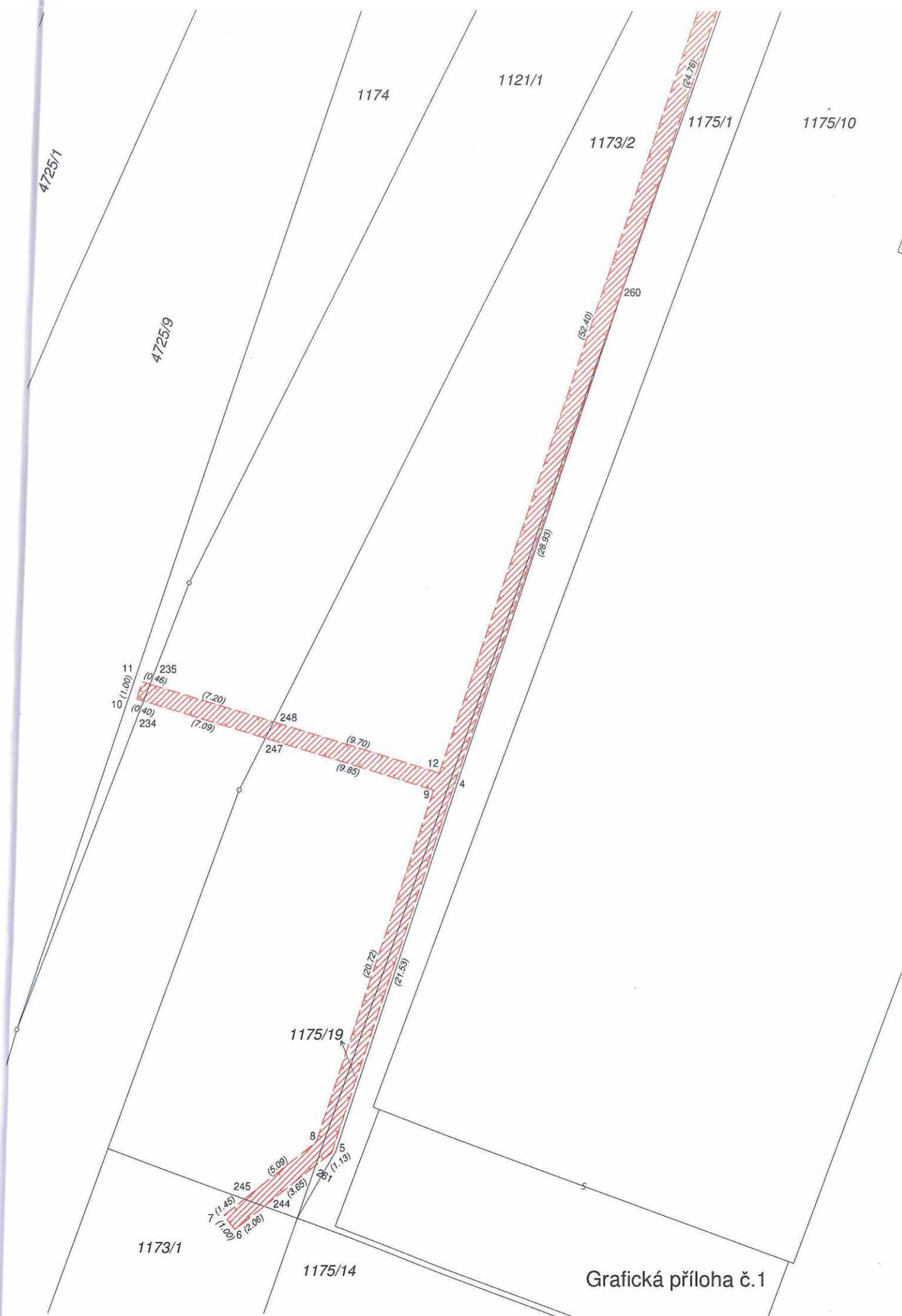

Grafická příloha č.1



Grafická příloha č. 2

Lm. Česká Budejovice 2-1/2
 Úm. Česká Budejovice 2-1/2

1180/4

1178/10
 1179/62
 1180/26
 1179/11
 1178/11
 1179/10
 1179/12
 1179/14
 1179/15
 1179/16
 1179/17
 1179/18
 1179/19
 1179/20
 1179/21
 1179/22
 1179/23
 1179/24
 1179/25
 1179/26
 1179/27
 1179/28
 1179/29
 1179/30
 1179/31
 1179/32
 1179/33
 1179/34
 1179/35
 1179/36
 1179/37
 1179/38
 1179/39
 1179/40
 1179/41
 1179/42
 1179/43
 1179/44
 1179/45
 1179/46
 1179/47
 1179/48
 1179/49
 1179/50
 1179/51
 1179/52
 1179/53
 1179/54
 1179/55
 1179/56
 1179/57
 1179/58
 1179/59
 1179/60
 1179/61
 1179/62
 1179/63
 1179/64
 1179/65
 1179/66
 1179/67
 1179/68
 1179/69
 1179/70
 1179/71
 1179/72
 1179/73
 1179/74
 1179/75
 1179/76
 1179/77
 1179/78
 1179/79
 1179/80
 1179/81
 1179/82
 1179/83
 1179/84
 1179/85
 1179/86
 1179/87
 1179/88
 1179/89
 1179/90
 1179/91
 1179/92
 1179/93
 1179/94
 1179/95
 1179/96
 1179/97
 1179/98
 1179/99
 1180/01
 1180/02
 1180/03
 1180/04
 1180/05
 1180/06
 1180/07
 1180/08
 1180/09
 1180/10
 1180/11
 1180/12
 1180/13
 1180/14
 1180/15
 1180/16
 1180/17
 1180/18
 1180/19
 1180/20
 1180/21
 1180/22
 1180/23
 1180/24
 1180/25
 1180/26
 1180/27
 1180/28
 1180/29
 1180/30
 1180/31
 1180/32
 1180/33
 1180/34
 1180/35
 1180/36
 1180/37
 1180/38
 1180/39
 1180/40
 1180/41
 1180/42
 1180/43
 1180/44
 1180/45
 1180/46
 1180/47
 1180/48
 1180/49
 1180/50
 1180/51
 1180/52
 1180/53
 1180/54
 1180/55
 1180/56
 1180/57
 1180/58
 1180/59
 1180/60
 1180/61
 1180/62
 1180/63
 1180/64
 1180/65
 1180/66
 1180/67
 1180/68
 1180/69
 1180/70
 1180/71
 1180/72
 1180/73
 1180/74
 1180/75
 1180/76
 1180/77
 1180/78
 1180/79
 1180/80
 1180/81
 1180/82
 1180/83
 1180/84
 1180/85
 1180/86
 1180/87
 1180/88
 1180/89
 1180/90
 1180/91
 1180/92
 1180/93
 1180/94
 1180/95
 1180/96
 1180/97
 1180/98
 1180/99
 1181/00

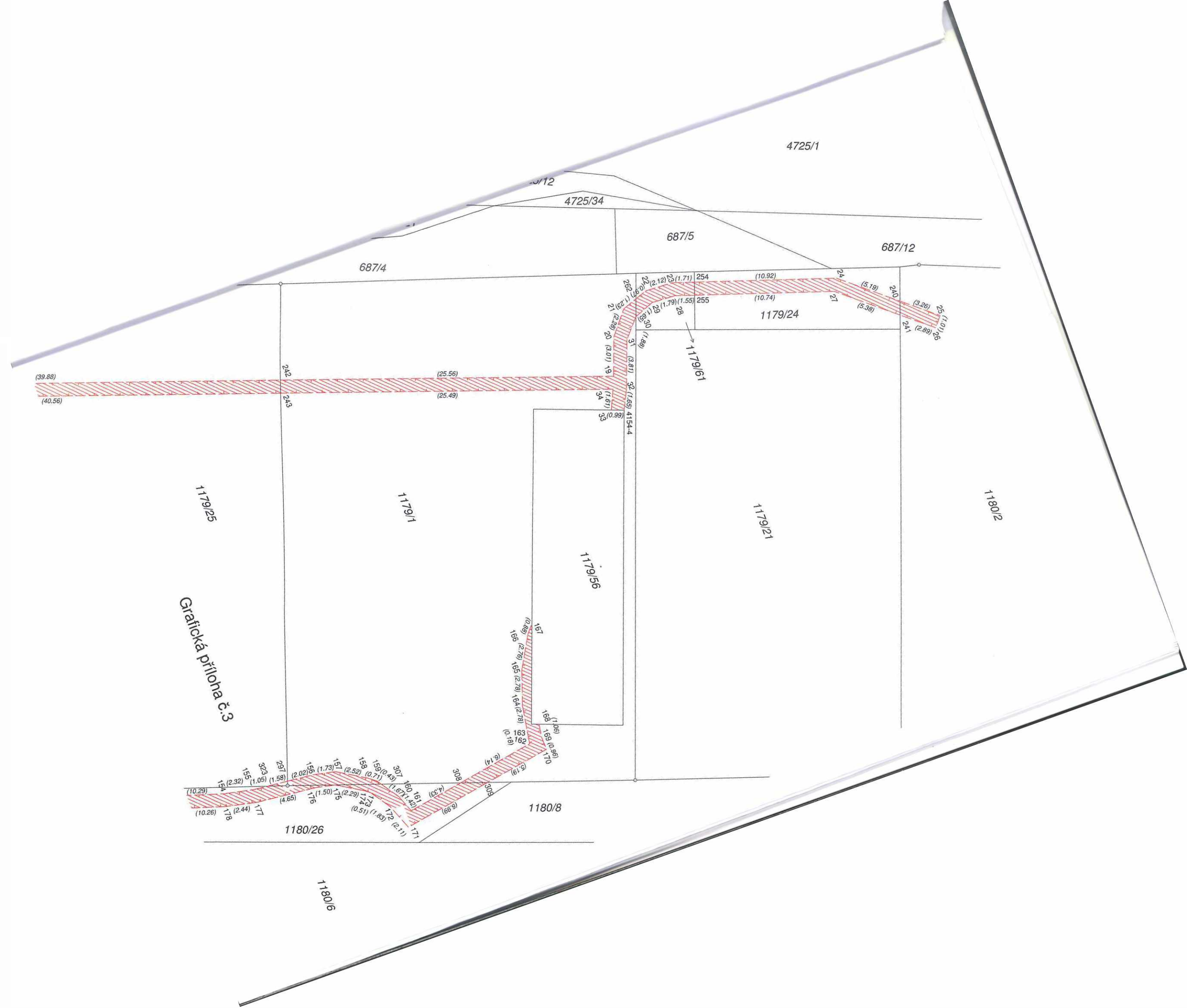

Grafická příloha č.3

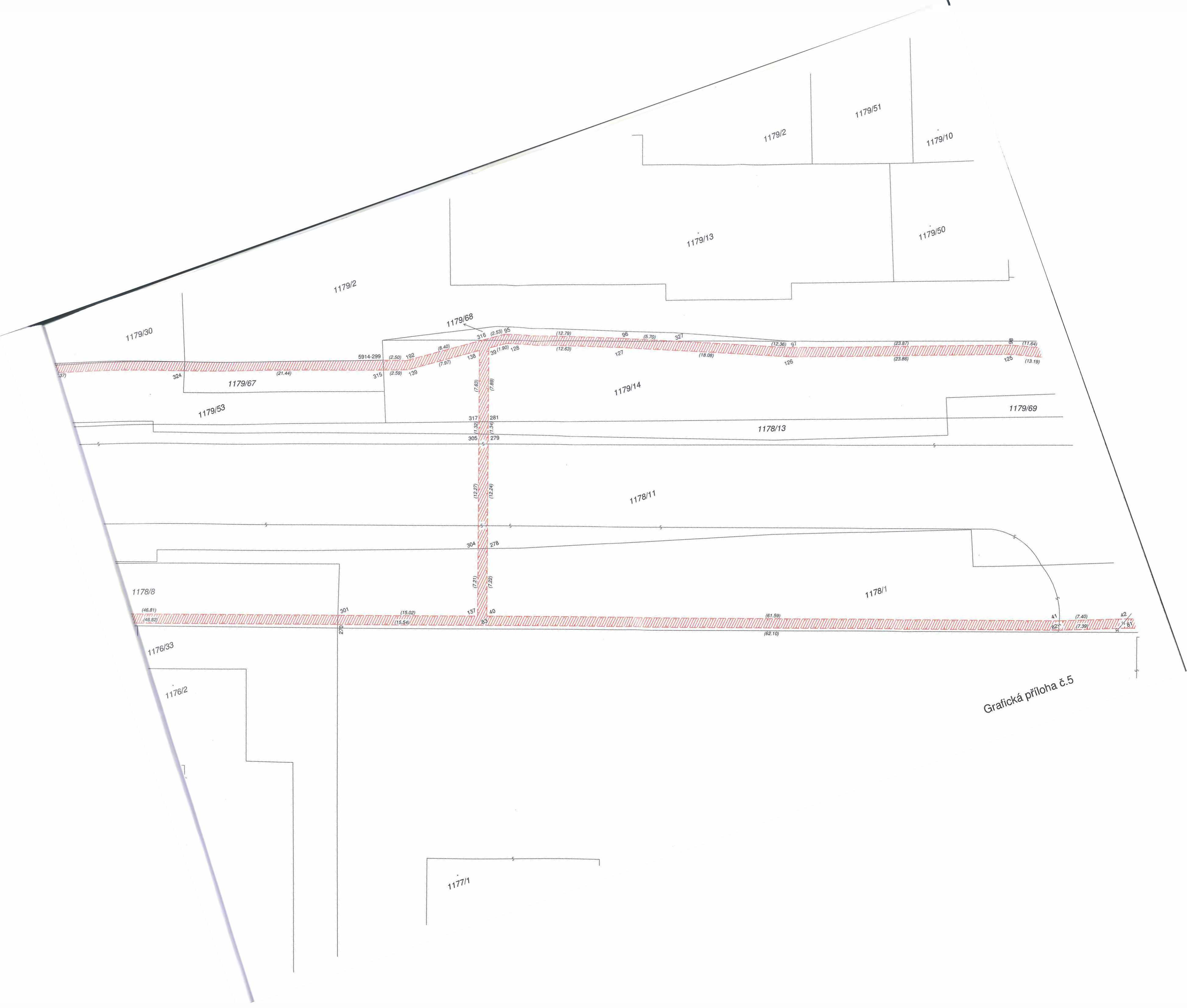

Grafická příloha č.5

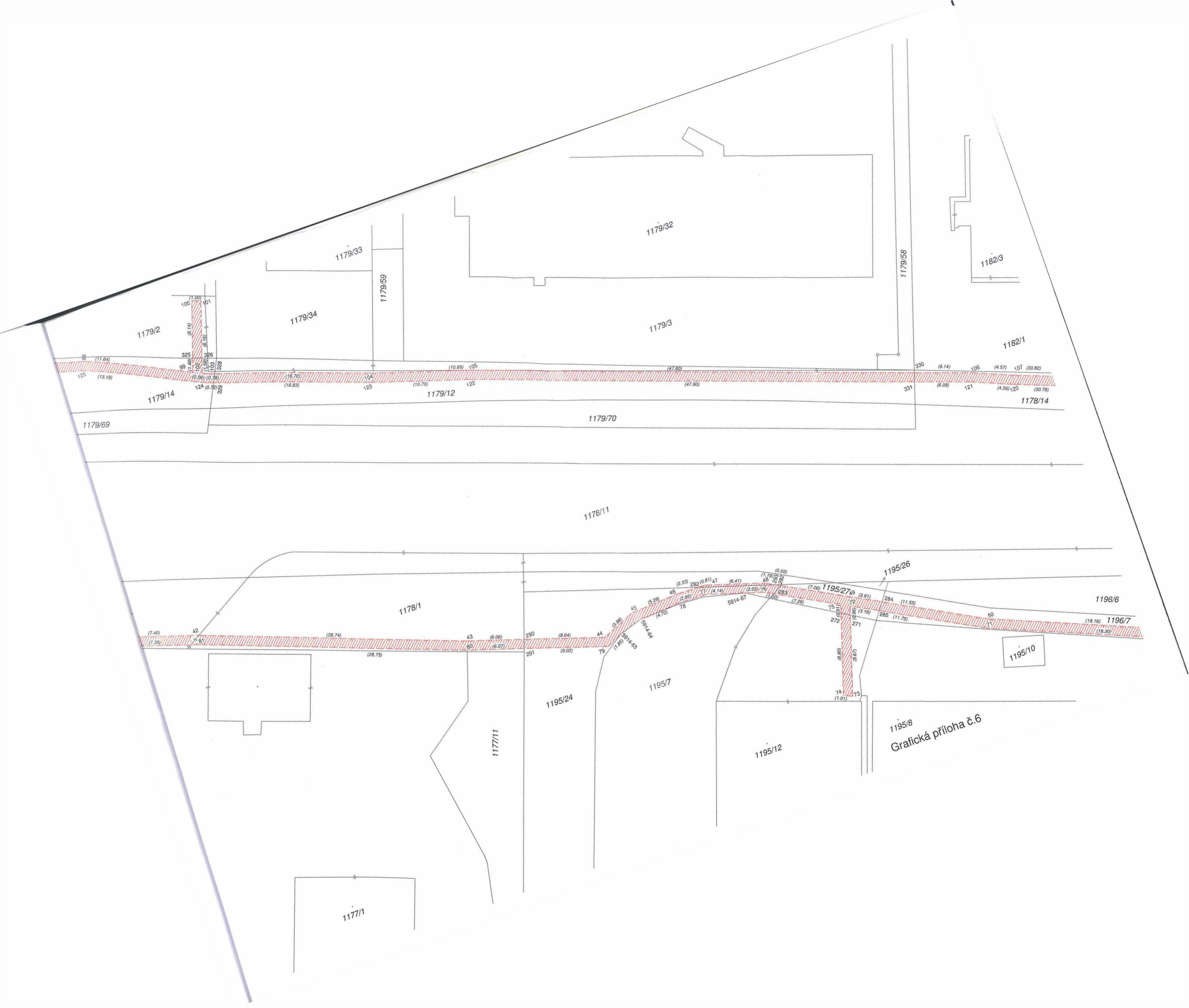

1179/2

1179/33

1179/32

1182/3

1179/34

1179/3

1182/1

1179/14

1179/12

1179/70

1178/14

1179/69

1178/11

1178/1

1196/6

1195/24

1195/7

1195/26

1195/27

1196/7

1195/10

1177/11

1195/8
Grafická příloha č.6

1177/1



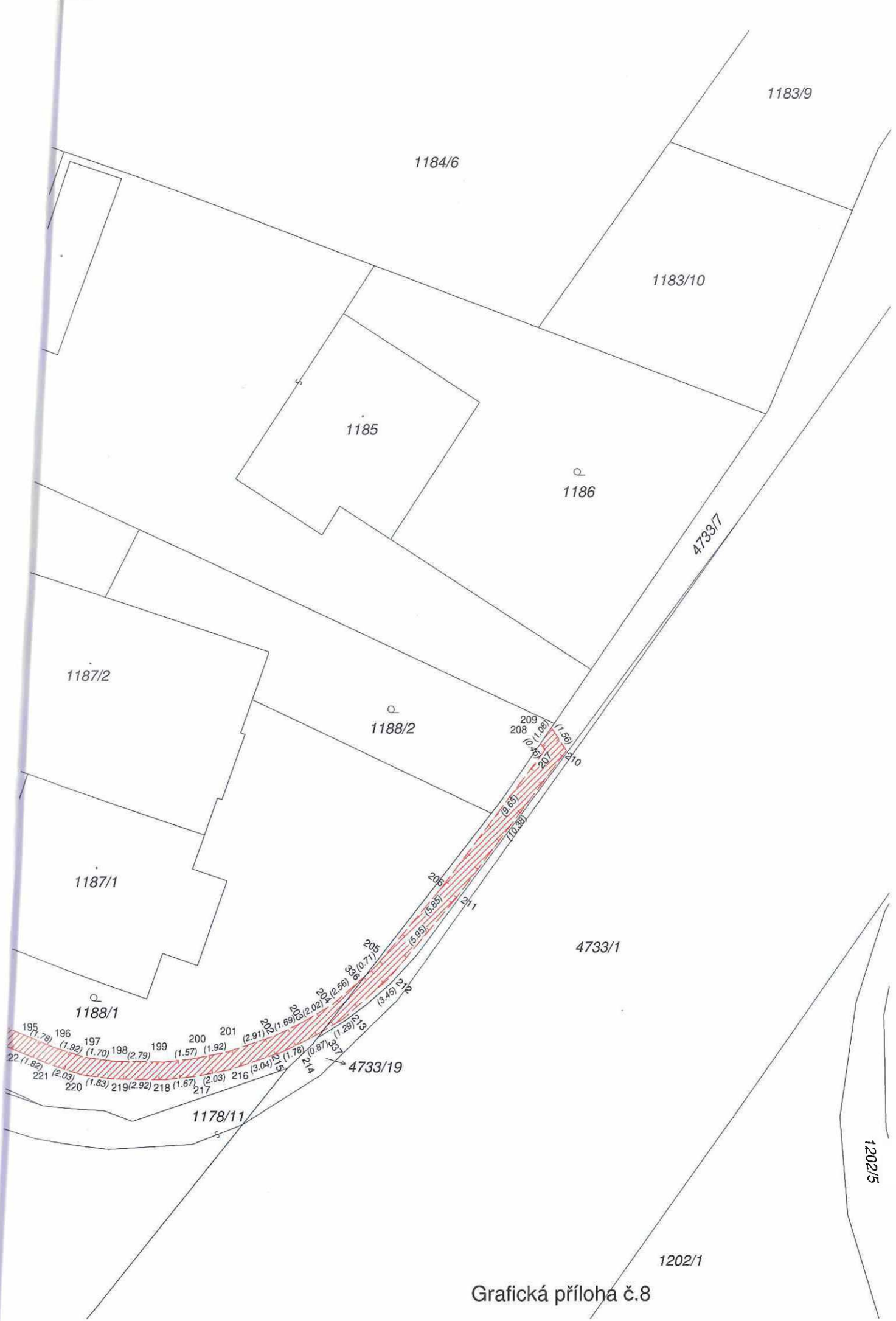

Grafická příloha č.8



Grafická příloha č.9