

# Dodatek č. 1 ke SMLOUVĚ O DÍLO

č. objednatele: 4688, č. zhotovitele: S-24-035-0035

uzavřené dne 19.5.2023 dle § 2586 a násl. zák. č. 89/2012 Sb., občanský zákoník, ve znění  
pozdějších předpisů (dále jen „NOZ“) mezi smluvními stranami:

## I. SMLUVNÍ STRANY

### I.1 Objednatel:

Česká republika – Hasičský záchranný sbor Zlínského kraje

se sídlem: Přílucká 213, 760 01 Zlín

IČO: 70887306

DIČ: CZ70887306

Identifikátor datové schránky: z3paa5u

Zastoupený: plk. Ing. Vítem Rušarem, ředitelem

Bankovní spojení: Česká národní banka

Číslo účtu: 16035881/0710

Kontaktní osoba:

E-mail:

Tel.:



(dále jen „objednatel“)

### I.2 Zhotovitel:

SWIETELSKY stavební s.r.o.

se sídlem: Pražská tř. 495/58, České Budějovice 3, 370 04

České Budějovice

Odštěpný závod: SWIETELSKY stavební s.r.o. odštěpný závod Dopravní  
stavby MORAVA

zapsána ve veřejném rejstříku, vedeném u Krajského  
soudu v Českých Budějovicích, oddíl C, vložka 8032

IČO: 480 35 599

DIČ: CZ48035599

Identifikátor datové schránky: amx5p38

Zastoupená: Petr Hradil, ředitel oblasti Zlín

Martin Kopal, vedoucí oddělení přípravy  
na základě pověření

Bankovní spojení: ČSOB a.s., exp. České Budějovice

Číslo účtu: 212269343/0300

Kontaktní osoba:

E-mail:

Tel. / Fax.:



(dále jen „zhotovitel“)

Smluvní strany uzavřely dne 25.7.2023 smlouvu o dílo č. objednatele: 4688, č. zhotovitele: S-24-035-0035 (dále jen „smlouva“) a v souladu s článkem XI. odst. 6 smlouvy se dohodly na uzavření dodatku č. 1 (dále jen „dodatek“), kterým se smlouva mění způsobem uvedeným níže.

## II. PŘEDMĚT DODATKU

II.1 Smluvní strany se dohodly, v souladu s bodem XI.6 smlouvy, na změnách ceny díla dle níže uvedeného odůvodnění:

II.1.1 **Odpočet nerealizované plochy uvnitř areálu** – Oproti původnímu záměru rekonstrukce pojezděných ploch před HS Luhačovice a v části oploceného areálu stanice, se tento rozsah realizace snižuje o plochy uvnitř areálu stanice. Změna nastala jako úsporné opatření v důsledku provedených tlakových zkoušek viz II.1.2.1 Tato změna představuje odpočet k ceně díla (**méněpráce**), tj. **snížení ceny díla o 426 731,40 Kč bez DPH, tj. o 516 344,99 Kč vč. DPH**. Tato změna nemá vliv na konečný termín díla.

II.1.2.1 **Změna skladby podloží před HS** – Změna vyplývající z provedení lehkých rázových zkoušek v úrovni pod původním asfaltem, kde požadavek na únosnost byl 45 MPa. oproti skutečně naměřené hodnotě, která byla v hloubce 30 cm cca 27,9 MPa. Jedná se o předem nepředvídané úpravy vedoucí ke zvýšení únosnosti pod pojezděnými plochami tak aby došlo k dodržení technických předpisů pro dopravní stavby.. Tato změna představuje přípočet k ceně díla (**vícepráce**), tj. **navýšení ceny díla o 795 755,27 Kč bez DPH, tj. o 962 863,88 Kč vč. DPH**. Tato změna nemá vliv na konečný termín díla.

II.1.2.2 **Odvodňovací žlab** - Jedná se o předem nepředvídané úpravy vedoucí k odtoku dešťové vody z prostoru pojezděných ploch. Tato změna představuje přípočet k ceně díla (**vícepráce**), tj. **navýšení ceny díla o 33 125,76 Kč bez DPH, tj. o 40 082,17 Kč vč. DPH**. Tato změna nemá vliv na konečný termín díla.

II.2 Celkový vliv na cenu díla:

<b>navýšení/snížení ceny díla bez DPH</b>	<b>navýšení/snížení ceny díla s DPH</b>	
- 426 731,40 Kč	- 516 344,99	Kč
795 755,27 Kč	962 863,88	Kč
33 125,76 Kč	40 082,17	Kč
<b>402 149,63 Kč</b>	<b>486 601,06</b>	<b>Kč</b>

II.3 Smluvní strany se dále dohodly, že Cena díla, dle bodu V.1 smlouvy o dílo, se tímto dodatkem č. 1 (blíže specifikované v bodu II.1 tohoto dodatku), **zvýšuje o částku 402 149,63 Kč bez DPH, tj. o 486 601,06Kč vč. DPH** a v důsledku toho se mění i celková cena předmětu díla dle bodu V.1 smlouvy o dílo.

II.4 Rekapitulace ceny díla:

Cena díla vycházející ze smlouvy. :

Cena bez DPH	1 387 042,14 Kč
DPH	291 278,85 Kč
Cena vč. DPH	1 678 320,99 Kč

Nová cena díla:

Cena bez DPH	1 789 191,77 Kč
DPH	375 730,28 Kč
Cena vč. DPH	2 164 922,05 Kč

II.5 **Platební podmínky** - Smluvní strany se dohodly, v souladu s bodem V.3 smlouvy, na změně níže uvedeného režimu plateb:

II.5.1 **Z původní verze, uvedené ve smlouvě v článku V odst. 3** - Po realizaci zakázky bude cena díla zaplacená na základě faktury vystavené zhotovitelem po řádném provedení a předání díla a jeho převzetí objednatelem. Faktura (daňový doklad) vystavená zhotovitelem musí obsahovat náležitosti stanovené právními předpisy, evidenční číslo smlouvy, vyčíslení zvlášť ceny díla bez DPH, zvlášť DPH a celkovou cenu díla včetně DPH. **Součástí daňového dokladu (faktury) musí být položkový rozpis fakturovaného díla.**

**Mění se na:**

Fakturace bude prováděna měsíčně na základě soupisu provedených prací a dodávek za uplynulý měsíc, odsouhlaseného zástupcem objednatele, v souladu s ustanovením uvedeným v odst. V smlouvy. Splatnost daňového dokladu bude 30 dnů od přijetí faktury objednatelem.

**III. SEZNAM PŘÍLOH**

III.1 Obě smluvní strany prohlašují, že se za nedílnou součást tohoto dodatku považují tyto přílohy:

Příloha č. 1 – *Nabídkový rozpočet – méněpráce*

Příloha č. 2 – *Nabídkový rozpočet - vícepráce*

**IV. ZÁVĚREČNÁ UJEDNÁNÍ**

IV.1 Tento dodatek je vyhotoven ve dvou stejnopisech s platností originálu, z nichž objednatel i zhotovitel obdrží po jednom vyhotovení dodatku.

IV.2 Ostatní ustanovení ve smlouvě nedotčená tímto dodatkem se nemění a zůstávají v platnosti v původním znění.

IV.3 Tento dodatek nabývá platnosti dnem podpisu smluvními stranami a účinnosti dnem zveřejnění v registru smluv.

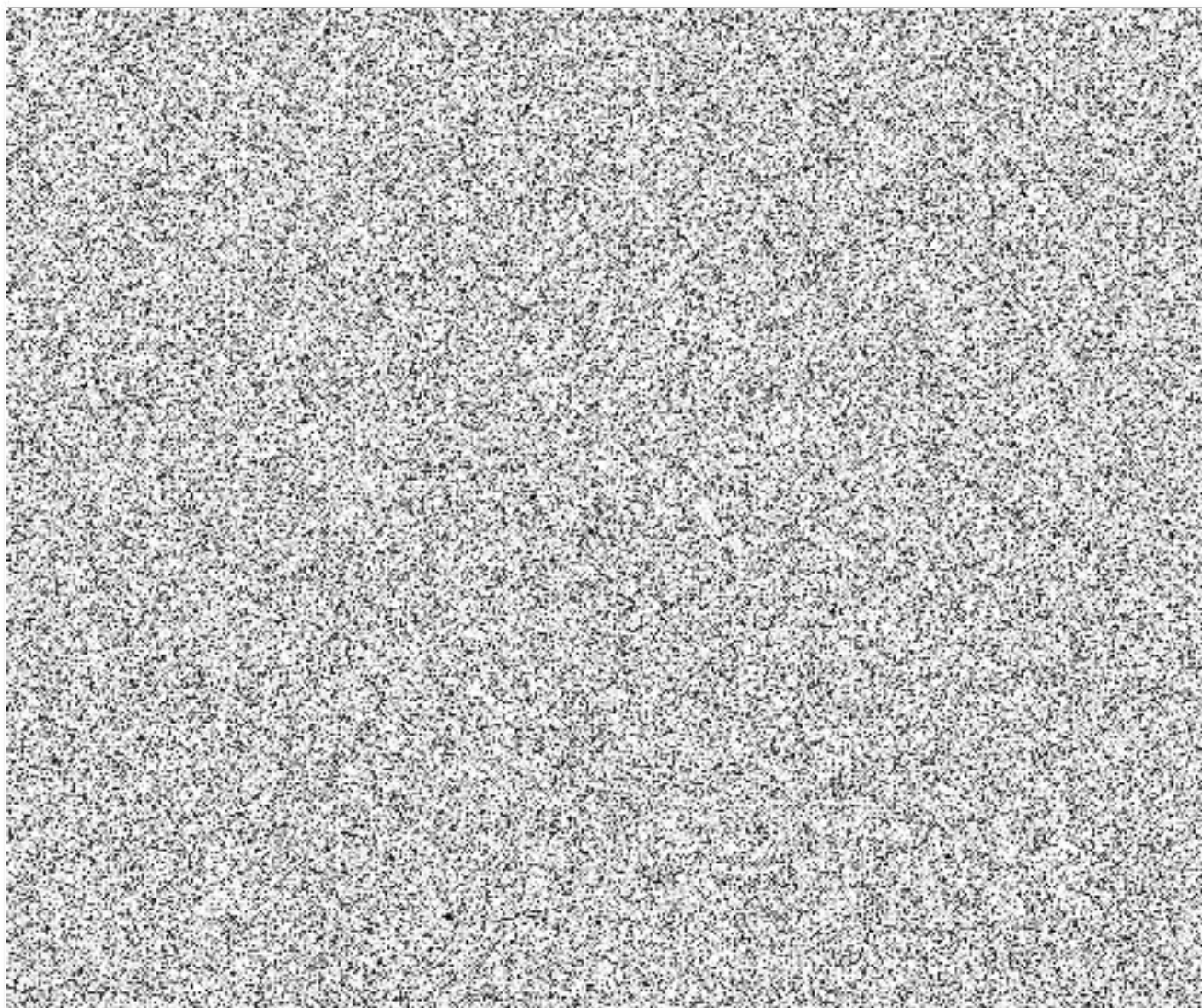

**Stavba:**

**HS LUHAČOVICE - REKONSTRUKCE ZP KOLEM HS**

<i>Text</i>	<i>Cena bez DPH</i>	<i>DPH 21</i>	<i>Cena s DPH</i>
02 Měnípráce	-426 731,40 Kč	-89 613,59 Kč	-516 344,99 Kč
03 Vícepráce - sanace	795 755,27 Kč	167 108,61 Kč	962 863,88 Kč
04 Vícepráce - odvodňovací žlab	33 125,76 Kč	6 956,41 Kč	40 082,17 Kč
Cena celkem	402 149,64 Kč	84 451,42 Kč	486 601,06 Kč

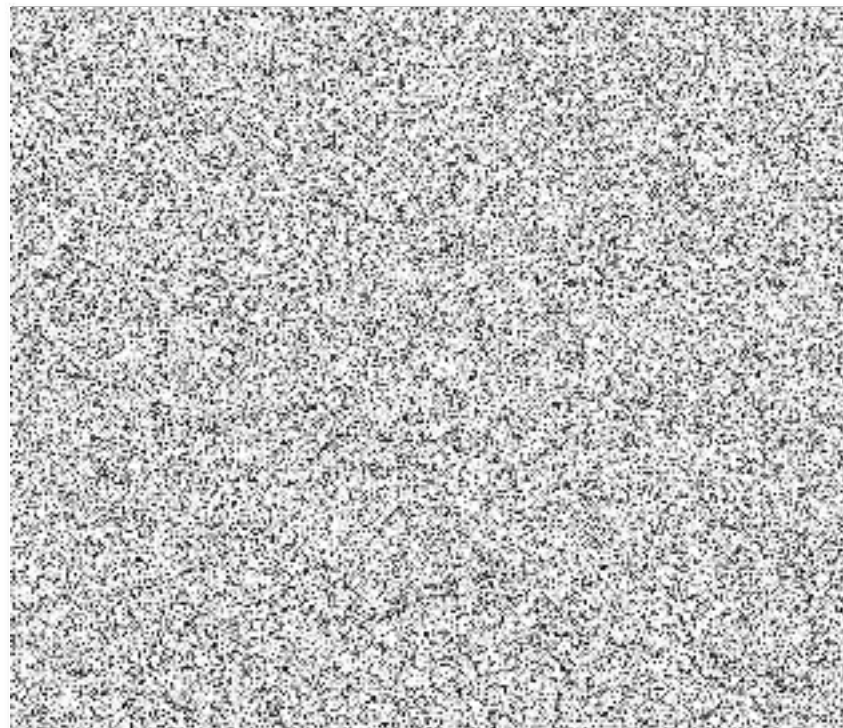

Stavba:

**HS LUHAČOVICE - REKONSTRUKCE ZP KOLEM HS**

<b>02 Měněpráce</b>						
<i>Položka</i>	<i>Text</i>	<i>Množství</i>	<i>m.j.</i>	<i>Cena</i>	<i>Celkem</i>	
1	1	Frézování/odstranění stávajícího povrchu z AB/LA na tl. 10 cm	-314,00	m2	30,80	-9 671,20
3	1	Odvoz vyfrézovaného/vybouraného materiálu na skládku do 25 km	-71,50	t	162,44	-11 614,46
4	1	Skládkovné	-71,50	t	618,81	-44 244,92
5	1	Výšková úprava RŠ, UV a poklopu	-2,00	ks	3 164,79	-6 329,58
6	1	Zametání se samosběrem, ruční dobourání betonů	-314,00	m2	16,58	-5 206,12
7	1	Postřik živičný spojovací 1,0 kg/m2	-434,00	m2	24,75	-10 741,50
8	1	Beton asfaltový ACL 16 modifikovaný tl. 60 mm	-434,00	m2	426,08	-184 918,72
9	1	Postřik živičný spojovací 0,5 kg/m2	-434,00	m2	19,80	-8 593,20
10	1	Beton asfaltový ACO 11 modifikovaný tl. 40 mm	-434,00	m2	335,05	-145 411,70
		<b>Sazba DPH</b>	<b>DPH celkem</b>	<b>Odbytová cena bez DPH:</b>		<b>-426 731,40</b>
<b>Celkem</b>		<b>21,00</b>	<b>-89 613,59</b>	<b>Odbytová cena s DPH:</b>		<b>-516 344,99</b>

Stavba:

**HS LUHAČOVICE - REKONSTRUKCE ZP KOLEM HS**

<b>03 Vícepráce - sanace</b>							
<i>Položka</i>	<i>Text</i>	<i>Množství</i>	<i>m.j.</i>	<i>Cena</i>	<i>Celkem</i>		
1	113106171	Rozebrání dlažeb vozovek ze zámkové dlažby s ložem z kameniva ručně	33,88	m2	229,47	7 774,44	
2	113107222	Odstranění podkladu z kameniva drceného tl přes 100 do 200 mm strojně pl	455,55	m2	78,14	35 596,68	
3	122251104	Odkopávky a prokopávky nezapažčné v hornině třídy těžitelnosti I skupiny 3	113,88	m3	229,25	26 106,99	
4	132151101	Hloubení rýh nezapažených š do 800 mm v hornině třídy těžitelnosti I skupin	11,20	m3	528,81	5 922,67	
5	162751117	Vodorovné přemístění přes 9 000 do 10000 m výkopku/sypaniny z horniny tř	125,08	m3	312,30	39 062,48	
6	162706119	Příplatek pro vodorovné přemístění bez naložení výkopku ZKD 1000 m	2 501,60	m3	11,71	29 293,74	
7	171201221	Poplatek za uložení na skládce (skládkovné) zeminy a kamení kód odpadu 17	225,14	t	327,97	73 839,17	
8	174151101	Zásyp jam, šachet rýh nebo kolem objektů sypaninou se zhutněním	9,60	m3	219,16	2 103,94	
9	175151101	Obsypání potrubí strojně sypaninou bez prohození, uloženou do 3 m	2,70	m3	389,62	1 051,97	
10	kamenivo	ŠD 0/63	5,40	t	525,99	2 840,35	
11	451573111	Lože pod potrubí otevřený výkop ze šterkopísku	1,60	m3	1 280,94	2 049,50	
12	564871111	Podklad ze šterkodrtě ŠD plochy přes 100 m2 tl 250 mm	455,55	m2	355,78	162 075,58	
13	567122114	Podklad ze směsi stmelené cementem SC C 8/10 (KSC I) tl 150 mm	455,55	m2	434,99	198 159,69	
14	582126115	Kryt cementobetonový vyztužený tl 150 mm	44,00	m2	1 237,62	54 455,28	
15	871275811	Bourání stávajícího potrubí z PVC nebo PP DN 150	15,00	m	165,02	2 475,30	
16	871313121	Montáž kanalizačního potrubí z PVC těsněné gumovým kroužkem otevřený v	40,00	m	148,52	5 940,80	
17	st. materiál	Roura PVC KG SN 8, DN 150, dl. 1 m	40,00	kus	247,52	9 900,80	
18	89594130R	Osazení vpusti uliční DN 450 z betonových dílců D-M	1,00	kus	7 970,30	7 970,30	
19	997013501	Odvoz sutí a vybouraných hmot na skládku nebo meziskládku do 1 km se slo	146,41	t	187,52	27 454,80	
20	997013509	Příplatek k odvozu sutí a vybouraných hmot na skládku ZKD 1 km přes 1 km	4 245,84	t	4,85	20 592,32	
21	469973111	Poplatek za uložení na skládce (skládkovné) stavebního odpadu betonového l	9,75	t	148,51	1 447,97	
22	171201221	Poplatek za uložení na skládce (skládkovné) zeminy a kamení kód odpadu 17	136,66	t	327,97	44 820,38	
23	998225111	Přesun hmot pro pozemní komunikace s krytem z kamene, monolitickým beto	495,66	t	70,25	34 820,12	
		<b>Sazba DPH</b>		<b>DPH celkem</b>		<b>Odbytová cena bez DPH:</b>	<b>795 755,27</b>
<b>Celkem</b>		<b>21,00</b>		<b>167 108,61</b>		<b>Odbytová cena s DPH:</b>	<b>962 863,88</b>



**Stavba:****HS LUHAČOVICE - REKONSTRUKCE ZP KOLEM HS**

<b>04 Vícepráce - odvodňovací žlab</b>					
<i>Položka</i>	<i>Text</i>	<i>Množství</i>	<i>m.j.</i>	<i>Cena</i>	<i>Celkem</i>
1	935113111 Osazení odvodňovacího polymerbetonového žlabu s krycím roštem šířky do :	3,20	m	2 745,98	8 787,14
2	56241027 žlab odvodňovací 1005.0 dl. 1 m, 12/100	3,20	m	3 094,06	9 900,99
3	56241018 rošt mústkový D400 litina pro žlab š 100mm	3,20	m	2 629,95	8 415,84
4	553501330( čelo plné SV 1000-20 začátek/konec žlabu	2,00	kus	95,30	190,60
5	87310410 Montáž kolen na kanalizačním potrubí z PVC trub korugovaných DN 150	2,00	kus	371,29	742,58
6	28611361 koleno kanalizační PVC KG 160x45°	2,00	kus	185,65	371,30
7	87731041R Montáž redukce na kanalizačním potrubí z PVC trub korugovaných DN 150	1,00	kus	371,29	371,29
8	28611504 redukce kanalizační PVC 160/110	1,00	kus	100,37	100,37
9	871263121 Montáž kanalizačního potrubí z PVC těsněné gumovým kroužkem otevřený	0,50	m	111,38	55,69
10	28611113 trubka kanalizační PVC DN 110x1000mm SN4	0,50	m	211,64	105,82
11	871313121 Montáž kanalizačního potrubí z PVC těsněné gumovým kroužkem otevřený	6,00	m	185,64	1 113,84
12	28611166 trubka kanalizační PVC DN 160x1000mm SN8	6,00	m	495,05	2 970,30
	<b>Sazba DPH</b>	<b>DPH celkem</b>	<b>Odbytová cena bez DPH:</b>		<b>33 125,76</b>
<b>Celkem</b>	<b>21,00</b>	<b>6 956,41</b>	<b>Odbytová cena s DPH:</b>		<b>40 082,17</b>