



Prováděcí smlouva

ev. č.: 62-2-9067/2023

k „Rámcové dohodě na dodávky kuchyňského nábytku pro roky 2022- 2023“ (dále jen „Rámcová dohoda“ či „RD“)
ze dne 25.5.2022 s ev.č.: 62-2-8248/2023



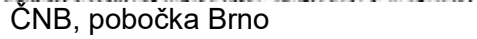

Níže uvedeného dne, měsíce a roku smluvní strany

Česká republika – Hasičský záchranný sbor Jihomoravského kraje

se sídlem: Zubatého 685/1, 614 00 Brno-sever
IČO: 70884099
DIČ: CZ70884099, není plátce DPH
za něhož jedná: plk. Ing. Jiří Pelikán, ředitel HZS JHM
pověřený pracovník: 
e-mail: 
telefon: 
bankovní spojení: ČNB, pobočka Brno
číslo účtu: 1003988/0710
ID: ybiaiuv
(dále jen „Objednatel“)

na straně jedné

a

Název dodavatele: Truhlářství JPS s.r.o.
se sídlem: U Borové 69, 580 01 Havl. Brod
IČO: 25273655
DIČ: CZ25273655
zapsaná v obchodním rejstříku vedeném Krajským soudem v Hradci Králové oddíl C, vložka 12035
za něhož jedná: 
e-mail: 
bankovní spojení: 
č. účtu: 
ID: wd88hv7

(dále jen „Dodavatel“)

na straně druhé

(Objednatel a Dodavatel jednotlivě jako „Smluvní strana“ a společně jako „Smluvní strany“)

uzavřely tuto prováděcí smlouvu k RD (dále jen „Prováděcí smlouva“) dle zákona č. 134/2016 Sb., o zadávání veřejných zakázek, ve znění pozdějších předpisů (dále jen „ZZVZ“) a v souladu s ustanovením § 1746 odst. 2 zákona č. 89/2012 Sb., občanský zákoník, ve znění pozdějších předpisů.

Smluvní strany, vědomy si svých závazků v této Prováděcí smlouvě obsažených a v úmyslu být touto Prováděcí smlouvou vázány, se dohodly na následujícím znění Prováděcí smlouvy.

1. Předmět Prováděcí smlouvy

- 1.1 Předmětem této Prováděcí smlouvy je závazek na straně Dodavatele odevzdat Objednateli předmět plnění s veškerým příslušenstvím (dopravou, vykládkou, montáží, instalací a likvidací obalového materiálu) a umožnit Objednateli nabytí vlastnického práva k předmětu plnění a závazek na straně Objednatele tento předmět plnění s veškerým příslušenstvím převzít a zaplatit za něj Dodavateli kupní cenu.
- 1.2 Dodavatel se touto Prováděcí smlouvou, v souladu s Rámcovou dohodou, zavazuje dodat Objednateli plnění a jeho množství specifikované v Příloze č. 1 této Prováděcí smlouvy.
- 1.3 Věcným předmětem plnění, definovaným v rámcové dohodě jsou dodávky kuchyňského nábytku a zařízení v letech 2022 – 2023 včetně dopravy do místa plnění, montáže a instalace v místě plnění, zaměření a zpracování architektonického návrhu v 3D programu (vizualizace) dle aktuálních potřeb jednotlivých veřejných zadavatelů z resortu Ministerstva vnitra (dále také jen „MV“) (viz. Příloha č. 1 RD), se kterými má centrální zadavatel ve smyslu ustanovení § 9 odst. 1 písm. b) zákona uzavřenou písemnou smlouvu o centralizovaném zadávání.



2. Kupní cena

- 2.1 Objednatel se zavazuje zaplatit Dodavateli cenu poskytnutého plnění, a to v rozsahu a způsobem stanoveným dále v této Prováděcí smlouvě.
- 2.2 Kupní cena za předmět plnění vychází z jednotkových cen jednotlivých položek, které jsou součástí Přílohy č. 1 této Prováděcí, a je počítána násobkem počtu kusů každé položky cenou této položky a následným součtem všech těchto násobků.
- 2.3 Celková cena v Kč bez DPH činí 142.070,16,-
Hodnota DPH v Kč činí 29.834,73,-
Celková cena v Kč včetně DPH činí 171.904,89,-
- 2.4 Ostatní podmínky vztahující se k platbě ceny za plnění poskytnuté Dodavatelem dle této Prováděcí smlouvy, jakož i lhůta splatnosti, jsou uvedeny v Rámcové dohodě.

3. Místo a čas plnění

- 3.1 Smluvní strany se dohodly, že Dodavatel je povinen dodat plnění dle této Prováděcí smlouvy Objednateli nejpozději do 50 kalendářních dnů od nabytí účinnosti smlouvy.
- 3.2 Místem dodání plnění Dodavatele, dle této Prováděcí smlouvy, je: uvedeno v Příloze č. 1.
- 3.3 Společně s předmětem dodávky a jeho příslušenstvím včetně montáže se Dodavatel zavazuje předat Objednateli doklady nutné k převzetí a užívání věci a k uplatnění případných vad z titulu záruky za jakost.

4. Vlastnické právo a přechod nebezpečí škody

- 4.1 Vlastnické právo z Dodavatele na Objednatele přechází převzetím a potvrzením dodacího listu Objednatelem ve smyslu čl. 6.5 Rámcové dohody.
- 4.2 K přechodu nebezpečí škody na předmětu plnění dojde okamžikem jeho převzetí ze strany Objednatele a to podpisem dodacího listu Objednatelem.
- 4.3 K předání a převzetí předmětu plnění jsou určeny níže uvedené kontaktní osoby:
za Dodavatele: 
za Objednatele: 
popř. osoby jimi pověřené

5. Doba trvání a ukončení Prováděcí smlouvy

5.1 Tato Prováděcí smlouva nabývá platnosti dnem jejího podpisu oběma Smluvními stranami a účinnosti dnem jejího zveřejnění v souladu se zákonem č. 340/2015 Sb., o zvláštních podmínkách účinnosti některých smluv, uveřejňování těchto smluv a o registru smluv (zákon o registru smluv), ve znění pozdějších předpisů, v Registru smluv..

5.2 Tato Prováděcí smlouva může být ukončena výhradně následujícími způsoby:

- a) písemnou dohodou Smluvních stran;
- b) odstoupením Objednatele od této Prováděcí smlouvy dle odst. 5.3 tohoto článku Prováděcí smlouvy;
- c) odstoupením Dodavatele od této Prováděcí smlouvy dle odst. 5.4 tohoto článku Prováděcí smlouvy.

5.3 **Objednatel** může od této Prováděcí smlouvy okamžitě odstoupit, pokud:

- a) Dodavatel je v prodlení s poskytnutím plnění dle této Prováděcí smlouvy po dobu delší než čtrnáct (14) kalendářních dnů;
- b) Dodavatel je déle než patnáct (15) dnů v prodlení s odstraněním vad plnění dle této Prováděcí smlouvy;
- c) Kvalita či jakost plnění dodaného dle této Prováděcí smlouvy vykáže nižší než smlouvenou kvalitu či jakost;
- d) Dodavatel poruší svou povinnost dle této Prováděcí smlouvy a nezjedná nápravu ani v dodatečně lhůtě stanovenou mu Objednatelem, která nesmí být kratší deseti (10) dnů;
- e) Dodavatel je v likvidaci nebo vůči jeho majetku probíhá insolvenční řízení, v němž bylo vydáno rozhodnutí o úpadku, nebo byl insolvenční návrh zamítnut proto, že majetek nepostačuje k úhradě nákladů insolvenčního řízení, nebo byl konkurs zrušen proto, že majetek byl zcela nepostačující, nebo byla zavedena nucená správa podle zvláštních právních předpisů;
- f) Dodavatel není schopen poskytovat plnění dle této Prováděcí smlouvy, a to ode dne, kdy Dodavatel písemně prohlásí, že není schopen plnění poskytovat;

5.4 Dodavatel může od této Prováděcí smlouvy okamžitě odstoupit v případě:

- a) prodlení Objednatele s úhradou ceny plnění dle této Prováděcí smlouvy nebo její části po dobu delší než třicet (30) dnů;

5.5 Odstoupením od Prováděcí smlouvy nejsou dotčena ustanovení týkající se smluvních pokut, ochrany informací, náhrady škody a ustanovení týkající se takových práv a povinností, z jejichž povahy vyplývá, že trvají i po odstoupení.

5.6 Jakýkoliv úkon, vedoucí k ukončení této Prováděcí smlouvy, musí být učiněn v písemné formě a je účinný okamžikem jeho doručení Dodavateli. Zákonné důvody pro ukončení této Prováděcí smlouvy nejsou shora uvedeným dotčeny.

5.7 Výpověď a odstoupení od této Prováděcí smlouvy ze strany Objednatele nesmí být spojeno s uložením jakékoliv sankce k tíži Objednatele nebo Centrálního zadavatele.

6. Závěrečná ustanovení

- 6.1 Veškerá ujednání této Prováděcí smlouvy navazují na Rámcovou dohodu a Rámcovou dohodou se řídí, tj. práva, povinnosti či skutečnosti neupravené v této Prováděcí smlouvě se řídí ustanoveními Rámcové dohody. V případě rozporu mezi ujednáním v Prováděcí smlouvě a Rámcové dohodě má přednost ujednání v Rámcové dohodě.
- 6.2 Jestliže se ukáže jakékoliv ustanovení této Prováděcí smlouvy jako neplatné, nevymahatelné nebo neúčinné, nedotýká se tato neplatnost, nevymahatelnost nebo neúčinnost ostatních ustanovení této Prováděcí smlouvy. Smluvní strany se zavazují nahradit do 30 pracovních dnů od doručení výzvy jedné Smluvní strany druhé Smluvní straně neplatné, neúčinné nebo nevymahatelné ustanovení ustanovením platným, účinným a vymahatelným se stejným nebo obdobným obchodním a právním smyslem, případně uzavřít smlouvu novou. Smluvní strany se zavazují poskytnout si navzájem součinnost nezbytnou k řádnému splnění jejich povinností dle této Prováděcí smlouvy.
- 6.3 Změny a doplňky této Prováděcí smlouvy lze činit pouze písemně, číslovanými dodatky, podepsanými oběma smluvními stranami.
- 6.4 Tato Prováděcí smlouva je vyhotovena pouze elektronicky.
- 6.5 V souladu se zákonem č. 340/2015 Sb., o zvláštních podmínkách účinnosti některých smluv, uveřejňování těchto smluv a o registru smluv (zákon o registru smluv) zajistí Objednatel uveřejnění celého textu Prováděcí smlouvy, vyjma osobních údajů, a metadat Prováděcí smlouvy v Registru smluv, včetně případných oprav uveřejnění s tím, že nezajistí-li Objednatel uveřejnění Prováděcí smlouvy nebo metadat Prováděcí smlouvy v Registru smluv do 30 dnů od uzavření Prováděcí smlouvy, pak je oprávněn zajistit jejich uveřejnění Dodavatel ve lhůtě tří měsíců od uzavření Prováděcí smlouvy.
- 6.6 Obě smluvní strany shodně prohlašují, že si tuto Prováděcí smlouvu před jejím podpisem přečetly, že byla uzavřena po vzájemném projednání podle jejich pravé a svobodné vůle, vážně a srozumitelně, nikoli v tísní a za nápadně nevýhodných podmínek.
- 6.7 Nedílnou součástí Prováděcí smlouvy je i Příloha č. 1 – Předmět plnění, množství a cena.

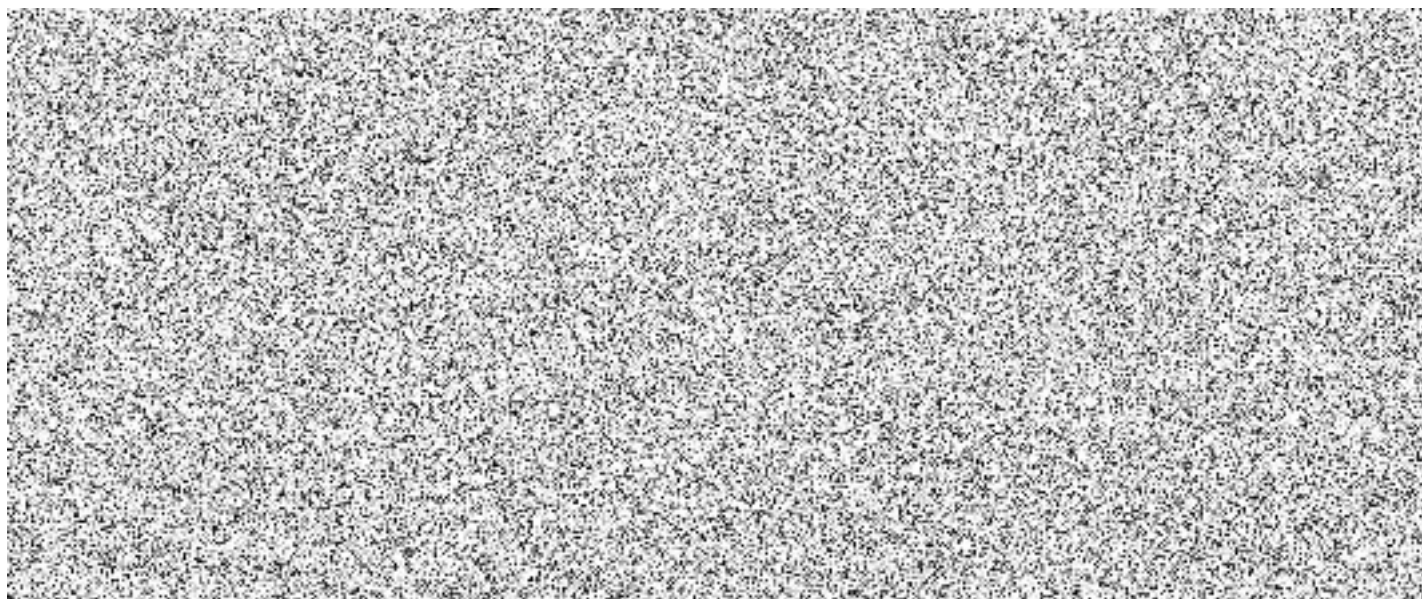

RÁMCOVÁ DOHODA NA DODÁVKY KUCHYŇSKÉHO NÁBYTKU PRO ROKY 2022 - 2023
MV-187475-19/VZ-2021

Pořadové číslo	Položka	Povrch	Nomenklatura	Adresa dodání	Kontaktní osoba	Měrná jednotka	Množství	DPH	Cena za jednotku bez DPH	Cena za jednotku s DPH	Cena celkem bez DPH	Cena celkem s DPH
AT1	Skříňka horní na nádobí, š 90cm, v 70cm, h 32cm skládací výklop s tlumením Blum Aventos HF, 2x police, korpus hrana ABS 1mm, dvířka hrana ABS 2mm viz náskres	korpus: šedá 112 dvířka a viditelné boky Dub		HS Boskovice, Chrudichromská 2041, 680 01 Boskovice		ks	1	21				
AT2	Skříňka horní na nádobí, š 60cm, v 70cm, h 32cm skládací výklop s tlumením Blum Aventos HF, 2x police, korpus hrana ABS 1mm, dvířka hrana ABS 2mm viz náskres	korpus: šedá 112 dvířka a viditelné boky Dub		HS Boskovice, Chrudichromská 2041, 680 01 Boskovice		ks	1	21				
AT2_1	Skříňka horní na nádobí, š 60cm, v 70cm, h 32cm, výklop s tlumením Blum Aventos HK, dělení na poloviny, ve spodní části bude umístěna MW, korpus hrana ABS 1mm, dvířka hrana ABS 2mm viz náskres	korpus: šedá 112 dvířka a viditelné boky Dub		HS Boskovice, Chrudichromská 2041, 680 01 Boskovice		ks	2	21				
AT3	Skříňka horní na nádobí, š 50cm, v 70cm, h 32cm skládací výklop s tlumením Blum Aventos HF, 2x police, uzamykatelná, korpus hrana ABS 1mm, dvířka hrana ABS 2mm viz náskres	korpus: šedá 112 dvířka a viditelné boky Dub		HS Boskovice, Chrudichromská 2041, 680 01 Boskovice		ks	3	21				
AT4	horní policová skříňka š 30cm, v 70cm, h 32cm, 2 police, korpus hrana ABS 1mm, viz náskres	korpus: šedá 112		HS Boskovice, Chrudichromská 2041, 680 01 Boskovice		ks	1	21				
AT6	Rohová horní skříňka š 120cm, v 70cm, h 32cm, 2x police, pravá dvířka, panty s tlumením korpus hrana ABS 1mm, dvířka hrana ABS 2mm viz náskres	korpus: šedá 112 dvířka a viditelné boky Dub		HS Boskovice, Chrudichromská 2041, 680 01 Boskovice		ks	1	21				
AT7	Horní skříňka nad digestoř š 60cm, v 70cm, h 32cm, panty s tlumením, nutno upravit dle digestoře, korpus hrana ABS 1mm, dvířka hrana ABS 2mm, viz náskres	korpus: šedá 112 dvířka a viditelné boky Dub		HS Boskovice, Chrudichromská 2041, 680 01 Boskovice		ks	1	21				
AT11	Vysoká skříň potravinová š 60cm, v 203cm, h 60cm rektifikační nohy 12cm, 2x dvířka, dělení dle spodních skříněk, panty s tlumením, korpus hrana ABS 1mm, dvířka hrana ABS 2mm, viz náskres	korpus: šedá 112 dvířka a viditelné boky Dub		HS Boskovice, Chrudichromská 2041, 680 01 Boskovice		ks	1	21				

AT10	Skříňka dolní, šuplíky, plnovýsuv s tlumením, š 90cm, v 74,2cm h 52cm, rektifikační nožky 12cm, horní šuplík v 15cm, příborník, korpus hrana ABS 1mm, dvířka hrana ABS 2mm, viz nákres	korpus: šedá 112 dvířka a viditelné boky Dub Nebraska H3331 ST Egger	HS Boskovice, Chrudichromská 2041, 680 01 Boskovice		ks	2	21			
AT10_1	Skříňka dolní, šuplíky, plnovýsuv s tlumením, š 60cm, v 74,2cm h 52cm, rektifikační nožky 12cm, horní šuplík v 15cm, korpus hrana ABS 1mm, dvířka hrana ABS 2mm, viz nákres	korpus: šedá 112 dvířka a viditelné boky Dub Nebraska H3331 ST Egger	HS Boskovice, Chrudichromská 2041, 680 01 Boskovice		ks	1	21			
AT13	skříňka dolní pro vestavěnou troubu š 60cm, v 74,2cm, h 52cm, pod troubou šufle s plnovýsuvem s tlumením, rektifikační nožky 12cm korpus, hrana ABS 1mm, dvířka hrana ABS 2mm, viz nákres	korpus: šedá 112 dvířka a viditelné boky Dub Nebraska H3331 ST Egger	HS Boskovice, Chrudichromská 2041, 680 01 Boskovice		ks	2	21			
AT14	spodní skříňka rohová š 120cm, v 74,2cm, h 52cm, rektifikační nožky 12cm, pod břez, pravé otevírání dveří, panty s tlumením, nutno doplnit blend, hrana ABS 1mm, dvířka hrana ABS 2mm, viz nákres	korpus: šedá 112 dvířka a viditelné boky Dub Nebraska H3331 ST Egger	HS Boskovice, Chrudichromská 2041, 680 01 Boskovice		ks	1	21			
AT19	Blend na pravou stranu soidních skříní, š cca 10cm, v 74,2cm, nutno doměřit hrana ABS 1mm, dvířka hrana ABS 2mm, viz nákres	Dub Nebraska H3331 ST Egger	HS Boskovice, Chrudichromská 2041, 680 01 Boskovice		ks	1	21			
AT19_1	krycí deska na plně vestavnou myčku nádobí, dvířka hrana ABS 2mm, dle vestavného sptřebiče	Dub Nebraska H3331 ST Egger	HS Boskovice, Chrudichromská 2041, 680 01 Boskovice		ks	1	21			
AT9	Skříň pod kávovar š 100cm, v 120cm, h 50cm, rektifikační nožky 12cm, 2x šuplík, výška 15cm, prostor na odpadkové koše min. 85cm, hrana ABS 1mm, dvířka hrana ABS 2mm, viz nákres	korpus: šedá 112 dvířka a viditelné boky Dub Nebraska H3331 ST Egger	HS Boskovice, Chrudichromská 2041, 680 01 Boskovice		ks	1	21			
17	deska pracovní ke kuchyňské lince hloubka 60cm, tloušťka 36mm	šedý beton	HS Boskovice, Chrudichromská 2041, 680 01 Boskovice		ks	7,1	21			
18	deska obkladová za kuchyňskou linku v 60cm, tl. 1cm, zvýšená u plynového vaříče	šedý beton	HS Boskovice, Chrudichromská 2041, 680 01 Boskovice		ks	6,7	21			
AT20	sokl pod kuchyňskou linku výška 12cm	plast, imitace hliníku	HS Boskovice, Chrudichromská 2041, 680 01 Boskovice		ks	8,67	21			
AT31	Světlo pod horní kuchyňské skříňky LED - LED pásek 14,4W/m 12V bílá studená v hliníkové liště včetně zdroje		HS Boskovice, Chrudichromská 2041, 680 01 Boskovice		ks	6,07	21			
AT15	dřez granit včetně odkapu, 100x50cm, dřezová vanička 48x43cm, včetně sifonu	černá	HS Boskovice, Chrudichromská 2041, 680 01 Boskovice		ks	1	21			
AT27	baterie stojánková se sprchou	černá	HS Boskovice, Chrudichromská 2041, 680 01 Boskovice		ks	1	21			
CELKEM						50,54				142 070,16 171 904,89



otisk razítka + podpis