





SMLOUVA O ZAJIŠŤOVÁNÍ ODTAHU VOZIDEL

uzavřena podle § 1746 odst. 2 a násl. zák. č. 89/2012 Sb., občanský zákoník, ve znění pozdějších předpisů

č. j.: KRPL-88953-15/ČJ-2023-1800VZ

I. Smluvní strany

Objednatel: **Česká republika - Krajské ředitelství policie Libereckého kraje**
Sídlo: Náměstí Dr. E. Beneše 584/24, 460 32 Liberec I
IČ: 72050501
DIČ: CZ72050501
Bank.spojení: ČNB pobočka Ústí nad Labem
Číslo účtu: 84548881/0710
Zastoupená: Ing. Jiřím Jirošem, vedoucím odboru správy majetku

Poskytovatel služby: Jan Melichar
sídlo: Občanská 354, 468 02 Rychnov u Jablonce nad Nisou
zastoupena jednatelem společnosti 
IČ: 72635517
DIČ: 
Bankovní spojení: 
č. ú.: 

dále společně „smluvní strany“

II. Předmět smlouvy

Předmětem smlouvy je zajištění odtahů a případného skladování vozidel do 3,5t v prostorách střeženého parkoviště poskytovatele služby pro potřeby Krajského ředitelství policie Libereckého kraje (dále jen „krajské ředitelství“ nebo „KŘP-L“).

Pro účely odtahů a skladování se vozidly rozumí: osobní vozidla, čtyřkolky, dále jednostopá vozidla a ostatní i speciální stroje (např. zemědělské, lesnické, apod.) a dále vleky a přívěsy, vše do 3,5t.

III. Práva a povinnosti smluvních stran

a) povinnosti poskytovatele služby

1) Zahájit odtah vozidla, nacházejícího se na území Libereckého kraje, v nejbližším možném termínu, nejpozději však do 1,5 hodiny (za běžných klimatických podmínek) od telefonické objednávky oprávněného orgánu objednatele k provedení odtahu. Zahájit odtah vozidla, nacházejícího se na jiném místě v České republice, než v Libereckém kraji, v nejbližším možném termínu, nejpozději však do 8 hodin (za běžných klimatických podmínek) od objednávky oprávněného orgánu objednatele k provedení odtahu. Zahájením odtahu se rozumí přítomnost poskytovatele služby na místě odtahu (tzn. u odtahovaného vozidla).

Oprávněným orgánem objednatele je: integrované operační středisko (IOS) KŘP-L nebo vedoucí automobilního oddělení KŘP-L.

2) Odtahované vozidlo převzít na základě předávacího protokolu (viz příloha č. 2) a provést jeho odtahování do prostor určených objednatelem (zejména se jedná o střežené parkoviště poskytovatele služby na adrese Tovární 961, Rychnov u Jablonce nad Nisou, případně o areály objednatele na adrese Janov u Nového Boru 178 nebo Pastýřská 3, Liberec, či o místo určené policií).

3) Zajistit odtahovou službu nepřetržitě v pracovních dnech, dnech pracovního klidu a dnech pracovního volna.

4) Zabezpečit ostrahu uložených vozidel po dobu jejich uskladnění na parkovišti (nebo v obdobném prostoru) poskytovatele služby, aby zamezil jejich případnému poškození a odcizení. Poskytovatel služby odpovídá za škody vzniklé na vozidlech od doby jejich převzetí až do doby jejich předání objednateli, popř. jiné oprávněné osobě (např. vlastníku či provozovateli odtahovaného vozidla po odsouhlasení objednatelem), a dále za újmy, které způsobí při poskytování služby pro objednatele třetím osobám nebo objednateli samotnému (např. škody způsobené v průběhu odtahu, při skladování vozidla apod.). Poskytovatel služby musí být po celou dobu trvání této smlouvy pojištěn na škody způsobené svojí činností, a to v minimální výši 2 000 000,- Kč. Střeženým prostorem (parkovištěm) se rozumí prostor ohraničený po celém obvodu plotem a zároveň střežený 24h hlídačem nebo kamerovým systémem se záznamem.

5) U vozidla, u kterého si to oprávněný orgán objednatele vyhradí, zajistit jeho zakrytí plachtou.

6) Vést přehledný systém evidence vozidel převzatých od objednatele ke skladování a o jejich odtazích s následnou povinností archivace po dobu 5 let od ukončení smlouvy.

7) Umožnit pověřeným zástupcům objednatele, znalcům a popřípadě dalším osobám, zmocněným k tomu písemně objednatelem, přístup k uskladněným vozidlům.

8) Po 20 kalendářních dnech uskladnění vozidla ve střežených prostorách poskytovatele služby, vyrozumí poskytovatel služby objednatele, za účelem dohodnutí dalšího postupu (např. ponechání vozidla ve střežených prostorách poskytovatele služby, převoz vozidla poskytovatelem služby či objednatelem na místo určené objednatelem).

b) objednatel

- 1) Policista KŘP-L předávající poskytovateli služby určené vozidlo k odtahu a následnému skladování vyrozumí IOS a spolu s poskytovatelem služby řádně vyplní stanovený předávací protokol vozidla (příloha č. 2) a vydá potřebné pokyny související s uskladněním vozidla.
- 2) Objednatel si vyhrazuje právo odtahu vozidla vlastním odtahovým vozidlem z parkoviště poskytovatele služby, a to zejména z důvodu převozu vozidla do úložiště v Janově u Nového Boru, nebo za jakýmkoliv jiným účelem.

IV.

Termín plnění

- 1) Tato smlouva je uzavírána na dobu určitou od 10. 10. 2023 do 31. 1. 2025 nebo do vyčerpání celkového finančního limitu stanoveného na zajišťování služeb odtahů pro KŘP-L uvedeného v čl. V. odst. 1, přičemž platí okolnost, která nastane dříve.
- 2) Smlouvu lze ukončit dohodou smluvních stran nebo výpovědí bez uvedení důvodu. Výpovědní doba činí 3 měsíce a její běh začíná 1. dnem následujícího kalendářního měsíce po doručení výpovědi druhé smluvní straně.

V.

Cenové a platební podmínky

- 1) Za poskytnutí služby dle této smlouvy se objednatel zavazuje zaplatit poskytovateli služby cenu dle Cenové tabulky uvedené v příloze č. 1 této smlouvy. Poskytovatel služby po celou dobu účinnosti této smlouvy garantuje objednateli neměnnost cen. Cenu je možné zvýšit či snížit jen v případě změny daňových předpisů. Služby prováděné od účinnosti změny daňových předpisů budou vyčísleny se změněnou sazbou.

Celkový max. finanční limit pro služby poskytované dle této smlouvy činí 1 500 000,- Kč bez DPH.

- 2) Cenu za poskytnutí služby dle této smlouvy bude objednatel hradit na základě daňového dokladu (faktury) vystavené na základě dílčí telefonické objednávky, a doručené objednateli na fakturační adresu:

Česká republika - Krajské ředitelství policie Libereckého kraje, OSM-Automobilní oddělení, Nám. Dr. Edvarda Beneše 584/24, Liberec, PSČ 460 32.

Každá faktura bude obsahovat cenu: 1) za provedení odtahu vozidla, 2) za uskladnění vozidla, nebo je možné fakturovat provedení odtahu vozidla a uskladnění vozidla samostatně.

Jedním odtahem se rozumí:

- odtah vozidla přímo do úložiště - Janov u Nového Boru;
- v případě služebních dopravních prostředků Policie ČR odtah vozidla do areálu Policie ČR v ul. Pastýřská, Liberec;
- odtah vozidla na parkoviště poskytovatele služby, nacházející se v Libereckém kraji;
- odtah vozidla na místo určené policistou;
- odtah vozidla z parkoviště poskytovatele služby do úložiště objednatele (Janov u Nového Boru).

Poskytovatel služby si účtuje všechny prokazatelně ujeté kilometry, přičemž volí nejkratší možnou trasu.

Ve faktuře bude uvedeno: Identifikace vozidla (tovární značka a typ, případně registrační značka), kolik km bylo s vozidlem ujeté, odkud a kam bylo vozidlo odtáženo a případně další služby, které poskytovatel služby poskytl.

Faktura musí obsahovat náležitosti dle § 29 zákona č. 235/2004 Sb., o dani z přidané hodnoty, ve znění pozdějších předpisů, a údaje uvedené v § 435 občanského zákoníku, ve znění pozdějších předpisů.

Přílohou faktury bude vyplněný předávací protokol vozidla, záznam o odtahu a uskladnění vozidla a doklad o vydání vozidla.

- 3) Faktura je splatná do 30 kalendářních dnů ode dne jejího doručení objednateli na fakturační adresu uvedenou v čl. V. odst. 2 této smlouvy, a to převodem na účet poskytovatele služby.
- 4) Objednatel je oprávněn fakturu do data splatnosti vrátit bez zaplacení, neobsahuje-li požadované náležitosti nebo obsahuje-li nesprávné údaje. Poskytovatel služby je povinen fakturu opravit nebo nově vyhotovit. V takovém případě není objednatel v prodlení se zaplacením ceny poskytnutých služeb. Okamžikem doručení náležitě doplněné či opravené faktury začne běžet nová lhůta splatnosti faktury v délce 30 kalendářních dnů.

VI. Sankce

Nedojde-li ze strany poskytovatele služby k zahájení odtahu v termínu uvedeném v čl. III. písm. a) odst. 1 této smlouvy, zaplatí objednateli smluvní pokutu ve výši 1 000,- Kč za každou započatou hodinu prodlení. Zaplacením smluvní pokuty není dotčeno právo objednatele na náhradu škody v plné výši.

Jakékoliv porušení povinností poskytovatele služby uvedených ve výzvě k podání nabídek č. j. KRPL-88953-4/ČJ-2023-1800VZ ze dne 6. 9. 2023 a této smlouvě se považuje za podstatné porušení smluvních podmínek a opravňuje objednatele k odstoupení od smlouvy.

VII. Závěrečná ustanovení

- 1) Tato smlouva a právní vztahy vzniklé na jejím základě se řídí českým právním řádem, zejména příslušnými ustanoveními občanského zákoníku.
- 2) Případné změny této smlouvy budou řešeny formou písemného dodatku ke smlouvě, jednotlivé dodatky budou označeny pořadovým číslem.
- 3) Smlouva je vyhotovena ve třech stejnopisech, z nichž dva (2) obdrží objednatel a jeden (1) poskytovatel služby.
- 4) Poskytovatel služby i objednatel prohlašují, že si smlouvu řádně přečetli a že nebyla sjednána v tísní ani za jinak nevýhodných podmínek pro některou ze zúčastněných stran.
- 5) Tato smlouva nabývá platnosti dnem jejího podpisu oběma smluvními stranami a účinnosti dnem jejího uveřejnění v registru smluv dle zákona č. 340/2015 Sb., o zvláštních podmínkách

účinnosti některých smluv, uveřejňování těchto smluv a o registru smluv. Tuto smlouvu zašle správci registru smluv k uveřejnění prostřednictvím registru smluv objednatel.

Nedílnou součástí smlouvy jsou tyto přílohy:

Příloha č. 1 - Cenová tabulka

Příloha č. 2 - Protokol o předání vozidla

V Liberci dne 6. 10. 2023

V Rychnově u Jablonce nad Nisou dne 06 -10- 2023

Za objednatele:

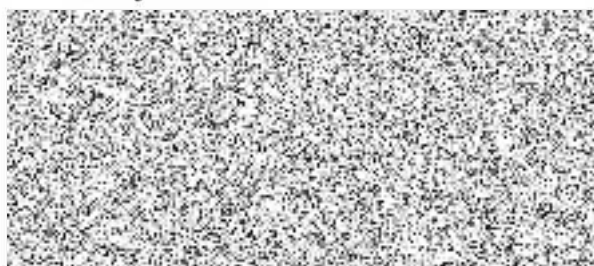

vedoucí odboru správy majetku

Za poskytovatele služby:



CENOVÁ TABULKA

| Úkon | Měrná jednotka | Cena uvedena za počet m.j. | Cena v Kč bez DPH | Cena v Kč vč. 21% DPH |
|--|----------------|----------------------------|-------------------|-----------------------|
| Odtah vozidla do 3,5 t do 35 km vč. naložení a složení vozidla s použitím navijáku | paušál | 1 | 1 900,00 Kč | 2 299,00 Kč |
| Naložení a složení vozidla s použitím hydraulické ruky (cena za 1 vozidlo nad rámec k paušálnímu poplatku) | vozidlo | 1 | 1 200,00 Kč | 1 452,00 Kč |
| Vyproštění vozidla z místa mimo vozovku | minuta | 30 | 1 200,00 Kč | 1 452,00 Kč |
| Odtah vozidla nad 35 km (cena za 1 km nad rámec k paušálnímu poplatku *) | kilometr | 1 | 27,00 Kč | 32,67 Kč |
| Úschova vozidla do 3,5 t za započatých 24 hod. | den | 1 | 50,00 Kč | 60,50 Kč |
| Čekací doba | minuta | 30 | 1,00 Kč | 1,21 Kč |
| Příplatek na výjezd v době 22:00-6:00, nebo v neděli, nebo ve státní svátek | paušál | 1 | 600,00 Kč | 726,00 Kč |

*) mýtné se účtuje samostatně dle skutečných nákladů

Datum, razítko a podpis:



PROTOKOL O PŘEDÁNÍ VOZIDLA ODTAHOVÉ SLUŽBĚ

| | | |
|--------------------------------|----------------------------------|--|
| Evidováno v ETŘ pod ČJ: | Datum předání | |
| | Vozidlo odtaženo z místa | |
| | Vozidlo odtaženo na místo | |

| | | | |
|-----------------------------|--|-----------|--|
| Technická data | | | |
| Tovární značka, typ vozidla | | RZ (SPZ) | |
| Barva | | VIN | |
| Jiná identifikace | | č. motoru | |

| | | | |
|---|------|--|--|
| Stav vozidla v době předání | | | |
| Karoserie když poškozeno, popiš kde a jak | | | |
| Zasklení | | | |
| Druh ráfků | Pneu | | |
| Interiér vozidla | | | |
| Vybavení interiéru | | | |
| Motorový prostor | | | |
| Další výbava: | | | |
| rezervní kolo | | | |
| stav PHM | | | |
| náradí, zvedák | | | |
| Mimořádná výbava | | | |
| Klíče od auta | | | |
| Předané doklady | | | |
| Další údaje o vozidle (např. vybavení interiéru a další věci, které se ve vozidle nacházejí): | | | |
| | | | |

| | | | |
|--|--|--|--|
| Vlastník vozidla: | | | |
| Byl vlastník (řidič) vyrozuměn, kam bylo vozidlo odtaženo a kdo odtah provedl: ano - ne | | | |
| Vozidlo bude uloženo v: | | | |

Zajištěné vozidlo vydat po souhlasu Policie ČR

Grafické zobrazení poškození vozidla:

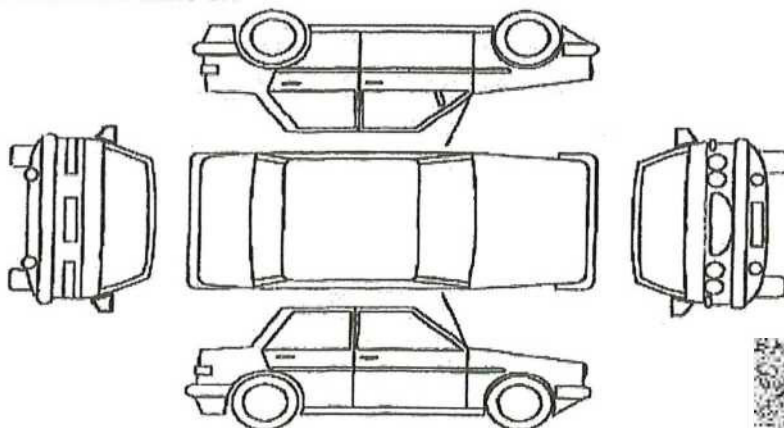

Odtahová služba:
Vozidlo na místě převzal:

**Za PČR: Jmén
 OEČ
 Útvar**

