

Krycí list ZBV

Název a evidenční číslo Stavby:

II/605 a III/2365 Beroun, rekonstrukce silnic - zbyvajcí úsek

Název stavebního objektu/provozního souboru (SO/PS):

Dopravně inženýrská opatření (silnice II/605)

Číslo SO/PS /

/ číslo Změny SO/PS:

162.1 / 2

Číslo ZBV:

25Objednatel: **Krajská správa a údržba silnic Středočeského kraje, příspěvková organizace**

Zborovská 81/11, 150 21 Praha 5 - Smíchov

IČ: 00066001

Město Beroun

Husovo náměstí 68, 266 01 Beroun - Centrum

IČ: 00233129

Město Králův Dvůr

náměstí Míru 139, 267 01 Králův Dvůr

IČ: 00509701

Zhotovitel:

STRABAG a.s.

Kačírkova 982/4, 158 00 Praha 5 – Jinonice

IČ: 60838744

Rekapitulace ZBV č. 25 dle Skupin 1, 2, 3, 4, 5

část ZBV č.	Cena navrhovaných Změn záporných	Cena navrhovaných Změn kladných	Cena navrhovaných Změn záporných a Změn kladných celkem
25.1	0,00	0,00	0,00

část ZBV č.	Cena navrhovaných Změn záporných	Cena navrhovaných Změn kladných	Cena navrhovaných Změn záporných a Změn kladných celkem
25.2	0,00	0,00	0,00

část ZBV č.	Cena navrhovaných Změn záporných	Cena navrhovaných Změn kladných	Cena navrhovaných Změn záporných a Změn kladných celkem
25.3	-13 496,84	2 647 816,89	2 634 320,05

část ZBV č.	Cena navrhovaných Změn záporných	Cena navrhovaných Změn kladných	Cena navrhovaných Změn záporných a Změn kladných celkem
25.4	0,00	0,00	0,00

část ZBV č.	Cena navrhovaných Změn záporných	Cena navrhovaných Změn kladných	Cena navrhovaných Změn záporných a Změn kladných celkem
25.5	0,00	0,00	0,00

Suma ZBV č.	Cena navrhovaných Změn záporných	Cena navrhovaných Změn kladných	Cena navrhovaných Změn záporných a Změn kladných celkem
25	-13 496,84	2 647 816,89	2 634 320,05

Části ZBV se číslují číslem ZBV, za kterým je tečka a index udávající číslo Skupiny.
Stejný systém číslování se používá pro jednotlivé Evidenční nebo Změnové listy
a pro Rozpis ocenění změn položek.

Změnový list

Název a evidenční číslo Stavby: II/605 a III/2365 Beroun, rekonstrukce silnic - zbyvajících úsek Název stavebního objektu/provozního souboru (SO/PS): Dopravně inženýrské opatření (silnice II/605)	Číslo SO/PS / / číslo Změny SO/PS: <p style="text-align: center;">162.1 / 2</p>	Číslo ZBV: <p style="text-align: center;">25.3</p>
--	--	--

Strany smlouvy o dílo č. S - 2256/00066001/2021 KSÚS na realizaci uvedené Stavby uzavřené dne 25.10.2021 (dále jen Smlouva):

Objednatel: Krajská správa a údržba silnic Středočeského kraje, příspěvková organizace se sídlem Zborovská 81/11, 150 21 Praha 5 - Smíchov a Město Beroun se sídlem Husovo náměstí 68, 266 01 Beroun - Centrum a Město Králův Dvůr se sídlem náměstí Míru 139, 267 01 Králův Dvůr

Zhotovitel: STRABAG, a.s., Kačírkova 982/4, 158 00 Praha 5 – Jinonice

Přílohy Změnového listu:	Paré č.	Příjemce
1. Krycí list	1	počet listů
2. Změnový list	1	počet listů
3. Zápis o projednání ocenění soupisu prací	1	počet listů
4. Rozpis ocenění Změn položek	1	počet listů
5. Přehled zařazení změn do skupin	1	počet listů
6. Přehled dalších dokladů	1	počet listů
Další doklady	34	počet listů
	1,2	Objednatel
	3	Zhotovitel
	4	Projektant
	5	TDI

Iniciátor změny: Zhotovitel

Popis a zdůvodnění Změny:

Změna rozsahu DIO

V souvislosti s projednáváním dopravních opatření při realizaci objektu SO 101 – silnice II/605 ve staničení cca 1,00 (ZÚ) – 2,20 Km a objektu SO 113 (okružní křižovatka Košťálkova) bylo zjištěno, že podstatným způsobem dochází k nárůstu osazených dopravních značek a opatření oproti předpokladu PDPS. Projektová dokumentace byla upravena na základě požadavků Odboru dopravy MÚ Beroun (doklad č. 14) a Policie ČR (doklad č. 14). K požadavkům na nárůst množství stávajících položek soupisu prací objektu SO 162 tak docházelo postupně na základě připomínek a požadavků ze strany orgánů státní správy a Policie ČR, které vznikly při projednávání jednotlivých etap dopravně inženýrských opatření uzavírek silnice II/605.

Tato Změna vznikla na základě nových zjištění při provádění stavby na základě dodatečných požadavků oprávněné osoby.

Jedná se o Změnu nepodstatnou, nepředvídanou, která je tak podle § 5, odst. 1, písm.c), resp. podle § 10 Směrnice R-SM-36 Krajské správy a údržby silnic Středočeského kraje (účinnost od 01.01.2022) upřesňující provádění změn závazků dle zákona č. 134/2016 Sb., o zadávání veřejných zakázek zařazena **do Skupiny 3**. Zároveň se jedná o práce, které nemění celkovou povahu veřejné zakázky.

Z hlediska Zákona o zadávání veřejných zakázek č. 134/2016 Sb. Změna nepředstavuje vznik podstatné změny závazku a dle § 222, odst. 6 se jedná o změnu nepředvídanou.

Údaje v Kč bez DPH:

Cena navrhovaných Změn záporných	Cena navrhovaných Změn kladných	Cena navrhovaných Změn záporných a Změn kladných celkem	Součet absolutních hodnot Změn kladných a Změn záporných
-13 496,84	2 647 816,89	2 634 320,05	2 661 313,73

Technická pomoc Objednateljméno Ing. Lubomír Smetanadatum podpi

Podpis vyjadřuje souhlas se Změnou:

Zhotovitel (stavbyvedoucí)	jméno	Ing. Jan Novák	datum	podpi
Projektant (autorský dozor)	jméno	Ing. Martin Máša	datum	podpi
Zástupce Objednatel KSÚS SK	jméno	Martin Voříšek	datum	podpi
Technický dozor stavby (TDS)	jméno	Pavel Novák	datum	podpi
Zástupce Objednatel odpovědný za cenové projednání Změny	jméno	Ing. Jaroslava Jurková	datum	podpi

Objednatel a Zhotovitel se dohodli, že u tohoto SO/PS, který je součástí uvedené Stavby, budou provedeny Změny, jež jsou podrobně popsány, zdůvodněny, dokladovány a oceněny v dokumentaci této Změny. Tento Změnový list představuje dodatek Smlouvy. Smlouva se mění v rozsahu upraveném v tomto Změnovém listu. V ostatním zůstávají práva a povinnosti Objednatel a Zhotovitel sjednané ve Smlouvě nedotčeny. Na důkaz toho připojují příslušné osoby oprávněné jednat jménem nebo v zastoupení Objednatel a Zhotovitel své podpisy.

Objednatel (Oprávněná osoba Objednatel)	jméno	Ing. Jan Fidler, DiS	datum	podpis
	jméno	RNDr. Soňa Chalupová	datum	podpis
	jméno	Petr Vychodil	datum	podpis
Zhotovitel	jméno	Ing. Martin Bašár	datum	podpis
	jméno	Ing. Karel Klofáč	datum	podpis
				Číslo pa

ZÁPIS

o projednání ocenění soupisu prací a ceny stavebního objektu/provozního souboru (SO/PS)
pro všechny skupiny - pro ZBV číslo: 25

Název Stavby: II/605 a III/2365 Beroun, rekonstrukce silnic - zbývající úsek
Číslo SO/PS / číslo Změny SO/PS: 162.1 / 2
Název stavebního objektu/provozního souboru (SO/PS): Dopravně inženýrské opatření (silnice II/605)

Cena SO/PS dle Smlouvy
1 - zadat
778 557,15

Poznámka: Cenu všech Změn záporných v předchozích Změnách na SO/PS a cenu navrhovaných Změn záporných na SO/PS je nutno zadávat se znaménkem mínus (-).

Cena SO/PS v předchozích ZBV:

Údaje v Kč bez DPH

	Cena všech Změn záporných v předchozích Změnách na SO/PS	Cena všech Změn kladných v předchozích Změnách na SO/PS	Cena SO/PS po všech předchozích Změnách	Rozdíl ceny SO/PS po všech předchozích Změnách a ve Smlouvě
2	3 - zadat	4 - zadat	5=1+3+4	6=5-1
stavební/montážní práce	0,00	91 342,36	869 899,51	91 342,36

Cena SO/PS v této ZBV a po této ZBV:

Údaje v Kč bez DPH

	Cena navrhovaných Změn záporných na SO/PS	Cena navrhovaných Změn kladných na SO/PS	Cena všech Změn kladných na SO/PS (předchozích a navrhovaných)	Cena všech Změn kladných na SO/PS k ceně SO/PS dle Smlouvy v %
7	8 - zadat	9 - zadat	10=4+9	11=10/1
stavební/montážní práce	-13 496,84	2 647 816,89	2 739 159,25	351,83%

Cena SO/PS po této ZBV:

Údaje v Kč bez DPH

	Cena všech Změn záporných na SO/PS (předchozích a navrhovaných)	Cena SO/PS po této Změně	Rozdíl ceny SO/PS po této Změně oproti ceně SO/PS dle Smlouvy	Rozdíl ceny SO/PS po této Změně oproti ceně SO/PS dle Smlouvy v %
12	13=3+8	14=1+13+10	15=14-1	16=15/1
stavební/montážní práce	-13 496,84	3 504 219,56	2 725 662,41	350,09%

Rozpis ocenění Změn položek - pro ZBV číslo: 25.3													
Evidenční číslo a název stavby: II/605 a III/2365 Beroun, rekonstrukce silnic - zbývající úsek								ZMĚNA SOUPISU PRACÍ (SO/PS)					
Číslo a název SO/PS: SO 162.1 - Dopravně inženýrské opatření (silnice II/605)								č. 2					
Číslo a název rozpočtu: SO 162.1 - Dopravně inženýrské opatření (silnice II/605)								Skupina Změn: 3					
č.p.	Kód položky	Název položky	m.j.	Množství ve Smlouvě	Množství ve Změně	Množství rozdílu	Cena za m.j. v Kč	Cena celkem ve Smlouvě v Kč	Změny záporné v Kč	Změny kladné v Kč	Cena celkem ve Změně v Kč	Rozdíl cen celkem v Kč	Podíl cen celkem v %
1	2	3	4	5	6	7	8	9	10	11	12	13	14
3	913121111	Montáž a demontáž dočasné dopravní značky kompletní základní	kus	107,00	833,00	726,00	169,74	18 162,18		123 231,24	141 393,42	123 231,24	678,50
4	913121211	Příplatek k dočasné dopravní značce kompletní základní za první a ZKD den použití	kus	7 995,00	81 176,00	73 181,00	13,58	108 572,10		993 797,98	1 102 370,08	993 797,98	915,33
5	913211111	Montáž a demontáž dočasné dopravní zábrany reflexní šířky 1,5 m	kus	23,00	36,00	13,00	135,79	3 123,17		1 765,27	4 888,44	1 765,27	56,52
6	913211211	Příplatek k dočasné dopravní zábraně reflexní 1,5 m za první a ZKD den použití	kus	1 174,00	2 585,00	1 411,00	13,58	15 942,92		19 161,38	35 104,30	19 161,38	120,19
7	913221111	Montáž a demontáž dočasné dopravní zábrany světelné šířky 1,5 m se 3 světly	kus	11,00	16,00	5,00	678,96	7 468,56		3 394,80	10 863,36	3 394,80	45,45
8	913221211	Příplatek k dočasné dopravní zábraně světelné šířky 1,5m se 3 světly za první a ZKD den použití	kus	478,00	1 396,00	918,00	209,35	100 069,30		192 183,30	292 252,60	192 183,30	192,05
9	913321111	Montáž a demontáž dočasné dopravní směrové desky základní	kus	313,00	219,00	-94,00	113,16	35 419,08	-10 637,04		24 782,04	-10 637,04	-30,03
10	913321211	Příplatek k dočasné směrové desce základní za první a ZKD den použití	kus	20 156,00	19 840,00	-316,00	9,05	182 411,80	-2 859,80		179 552,00	-2 859,80	-1,57
11	913921131	Dočasné omezení platnosti zakrytí základní dopravní značky	kus	24,00	47,00	23,00	90,53	2 172,72		2 082,19	4 254,91	2 082,19	95,83
12	913921132	Dočasné omezení platnosti odkrytí základní dopravní značky	kus	24,00	47,00	23,00	22,63	543,12		520,49	1 063,61	520,49	95,83
		Nové položky											
201	913411111	Montáž a demontáž mobilní semaforové soupravy se 2 semaforů	kus	0,00	2,00	2,00	1 357,92	0,00		2 715,84	2 715,84	2 715,84	100,00
202	913411211	Příplatek k dočasné mobilní semaforové soupravě se 2 semaforů za první a ZKD den použití	kus	0,00	31,00	31,00	848,70	0,00		26 309,70	26 309,70	26 309,70	100,00
203	913911112	Montáž a demontáž akumulátoru dočasného dopravního značení olověného 12 V/55 Ah	kus	0,00	2,00	2,00	282,90	0,00		565,80	565,80	565,80	100,00
204	913911122	Montáž a demontáž dočasného zásobníku ocelového na akumulátor a řídicí jednotku	kus	0,00	2,00	2,00	226,32	0,00		452,64	452,64	452,64	100,00
205	913911212	Příplatek k dočasnému akumulátoru 12V/55 Ah za první a ZKD den použití	kus	0,00	31,00	31,00	22,63	0,00		701,53	701,53	701,53	100,00
206	913911222	Příplatek k dočasnému ocelovému zásobníku na akumulátor za první a ZKD den použití	kus	0,00	31,00	31,00	22,63	0,00		701,53	701,53	701,53	100,00
301	913121212	Příplatek k dočasné dopravní značce kompletní zvětšené za první a ZKD den použití	kus	0,00	11 320,00	11 320,00	27,80	0,00		314 696,00	314 696,00	314 696,00	100,00
302	40445635	informativní značky směrové IS9-IS11a 1000x1500mm	kus	0,00	86,000	86,00	2 730,00	0,00		234 780,00	234 780,00	234 780,00	100,00
303	40445631	informativní značky směrové IS1c, IS2c, IS3c, IS4c, IS5, IS11b, d, IS19c 1350x330mm	kus	0,00	283,000	283,00	1 420,00	0,00		401 860,00	401 860,00	401 860,00	100,00
304	28329024	páska žlutá samolepící pro přechodné dopravní značení s expirací 6 měsíců	m	0,00	418,000	418,00	114,00	0,00		47 652,00	47 652,00	47 652,00	100,00
305	915222121	Přechodné vodorovné dopravní značení samolepící retroreflexní fólií s trvanlivostí do 6 měsíců	m	0,00	418,000	418,00	157,00	0,00		65 626,00	65 626,00	65 626,00	100,00
306	915222111R	Přechodné VDZ - žlutá barva š. 12,5cm, včetně odstranění (broušení)	m	0,00	42,000	42,00	74,75	0,00		3 139,50	3 139,50	3 139,50	100,00
307	915222112R	Přechodné VDZ - bílá + žlutá barva 12,5cm	m	0,00	502,000	502,00	25,30	0,00		12 700,60	12 700,60	12 700,60	100,00
308	912211131	Montáž směrového sloupku plastového pružného (balisety) přišroubováním k podkladu	ks	0,00	22,000	22,00	233,00	0,00		5 126,00	5 126,00	5 126,00	100,00
309	56288000	sloupek plastový baliseta	ks	0,00	22,000	22,00	1 760,00	0,00		38 720,00	38 720,00	38 720,00	100,00
310	913120001R	Demontáž a zpětná montáž stávajícího DIO	kus	0,00	4,000	4,00	5 750,00	0,00		23 000,00	23 000,00	23 000,00	100,00
311	913120002R	Montáž a demontáž dočasné dopravní směrové desky Z5 + Klemfix	kus	0,00	109,000	109,00	115,00	0,00		12 535,00	12 535,00	12 535,00	100,00
312	913120003R	Příplatek k dočasné směrové desce Z5 + Klemfix za první a ZKD den použití	kus	0,00	17 449,000	17 449,00	6,90	0,00		120 398,10	120 398,10	120 398,10	100,00
		Celkem							-13 496,84	2 647 816,89	3 108 205,00	2 634 320,05	

Odpovědný zástupce Objednatelů i odpovědný zástupce Zhotovitelů odsouhlasují skladbu měněných položek i nových položek, včetně jejich výměr, vyjadřujících předkládanou změnu. Potvrzují zároveň skutečné provedení prací a oprávněnost změny.

Za Zhotovitele: Ing. Jan Novák

Za Objednatelů: Pavel Novák TDS

Datum:

Datum:

Podpis:

Podpis:

PŘEHLED ZAŘAZENÍ ZMĚN DO SKUPIN

Název a evidenční číslo Stavby: II/605 a III/2365 Beroun, rekonstrukce silnic - zbývající úsek

1	Přijátá smluvní částka bez rezervy a DPH	121 013 705,79
2=1+18+19	Aktuální smluvní částka (cena stavby)	126 234 700,90
	Aktuální smluvní částka (cena stavby) s DPH	152 743 988,09
3=(2/1)*100	Procento změny Přijáté smluvní částky	104,31%
4=(25/1)*100	Sledování vyhrazených změn (Skupina 1)	0,00%
5=(28/1)*100	Sledování záměny položek (Skupina 2)	-0,02%
40=(19/1)*100	Sledování limitu 15 % pro podstatnou změnu pro Změny záporné dle § 14, odst. (5), písm. b)	-15,88%

6=32+36	Suma Změn kladných a Změn záporných Skupiny 3 a Skupiny 4	5 345 667,91
7=(6/1)*100	Sledování limitu 30 % - součet Skupiny 3 a Skupiny 4	4,42%
8=1*0,3	Zákonný limit 30 % pro Skupinu 3 a Skupinu 4	36 304 111,74

9=(32A/1)*100	Sledování limitu 50 % Skupina 3	17,41%
10=(36A/1)*100	Sledování limitu 50 % Skupina 4	2,59%
10A=32A+36A	Suma absolutních hodnot Změn kladných a Změn záporných pro Skupinu 3 a Skupinu 4	24 195 973,51
11=1*0,5	Zákonný limit 50 % pro Skupinu 3 a Skupinu 4	60 506 852,90

12=(37/1)*100	Sledování limitu 15 %	13,27%
13=37	Sledování limitu 137 366 000 Kč	16 060 974,73
14=+137366000-37		121 305 025,27

SO	ZBV č.	Název SO/PS / předmět Změny	Změny záporné (žadát se znaménkem minus)	Změny kladné	Hodnota ZBV	- 1 -			- 2 -			- 3 -			- 4 -			- 5 -						
						Vyhrazená změna (Doměrky)			Záměna položek (Započítávání)			Nepředvidanost			Nezbytnost			Změny de minimis						
						Změny záporné (žadát se znaménkem minus)	Změny kladné	Suma Změn záporných a Změn kladných	Změny záporné (žadát se znaménkem minus)	Změny kladné	Suma Změn záporných a Změn kladných	Změny záporné (žadát se znaménkem minus)	Změny kladné	Suma Změn záporných a Změn kladných	Změny záporné (žadát se znaménkem minus)	Změny kladné	Procentní vyjádření Změny kladné	Suma Změn záporných a Změn kladných	Suma absolutních hodnot Změn kladných a Změn záporných	Změny de minimis (15% nebo limit 137 366 000 Kč)	limit 15 %			
16	17	18	19=23+26+29+33	20=24+27+30+34+37+39	21=19+20	23	24	25=23+24	26	27	28=26+27	29	30	31=(30/1)*100	32=29+30	32A=ABS(29)+30	33	34	35=(34/1)*100	36=33+34	36A=ABS(33)+34	37	38=(37/1)*100	
		III/605 a III/2365 Beroun, rekonstrukce silnic - zbývající úsek	- 19 217 389,20	24 438 384,31	5 220 995,11	0,00	0,00	0,00	- 1 713 569,11	1 685 256,16	- 28 312,95	- 9 425 152,80	11 640 321,61	9,62%	2 215 168,81	21 065 474,41	0,00	3 130 499,10	2,59%	3 130 499,10	3 130 499,10	16 060 974,73	13,27%	
102	1	Rekonstrukce III/2365 / recyklace podloží	- 8 078 667,29	7 821 907,90	- 256 759,39			0,00			0,00			0,00%	0,00	0,00			0,00%	0,00	0,00	15 900 575,19	13,14%	
161	2	Dopravní značení / zvýšení bezpečnosti chodců	0,00	160 399,54	160 399,54			0,00			0,00			0,00%	0,00	0,00			0,00%	0,00	0,00	160 399,54	0,13%	
302	3	Kanalizace dešťová - III/605 km 1,440-2,538 / kolize s plynovodem	0,00	176 006,40	176 006,40			0,00			0,00	176 006,40	0,15%	176 006,40	176 006,40				0,00%	0,00	0,00		0,00%	
303	4	Kanalizace dešťová - III/2365 / úpravy horkovodu a bourání betonu	0,00	71 385,48	71 385,48			0,00			0,00	71 385,48	0,06%	71 385,48	71 385,48				0,00%	0,00	0,00		0,00%	
202	5	Rekonstrukce mostu ev.č. 2365-2 přes Dibelský potok (ulice Jungmannova) / změna založení mostu	-1 413 973,63	1 404 806,20	- 9 167,43			0,00	-1 413 973,63	1 404 806,20	- 9 167,43			0,00%	0,00	0,00			0,00%	0,00	0,00		0,00%	
312	6	Přeložky a úpravy vodovodů - III/2365 / oprava armatur přípojek	-2 265 546,08	134 266,01	- 2 131 280,07							- 2 265 546,08	134 266,01	0,11%	-2 131 280,07	2 399 812,09				0,00%	0,00	0,00		0,00%
102 / 2	7	Rekonstrukce III/2365 / ACO žlab a betonové žlabovky	0,00	93 396,62	93 396,62			0,00			0,00	93 396,62	0,08%	93 396,62	93 396,62				0,00%	0,00	0,00		0,00%	
162.1	8	Dopravné inženýrské opatření (silnice II/605) / DIO rok 2022	0,00	91 342,36	91 342,36											0,00	91 342,36	0,08%	91 342,36	91 342,36			0,00%	
162.2	9	Dopravné inženýrské opatření (silnice III/2365) / DIO rok 2022	0,00	3 039 156,74	3 039 156,74											0,00	3 039 156,74	2,51%	3 039 156,74	3 039 156,74			0,00%	
112	10	Okružní křižovatka Zahofany / zadržadí nad propustkem	0,00	37 556,00	37 556,00						0,00	37 556,00	0,03%	37 556,00	37 556,00				0,00%	0,00	0,00		0,00%	
423.1	11	Přeložka stávajícího veřejného osvětlení k.ú. Králův Dvůr / změny svítidel	-196 694,39	911 259,27	714 564,88							- 196 694,39	911 259,27	0,75%	714 564,88	1 107 953,66				0,00%	0,00	0,00		0,00%
423.2	12	Přeložka stávajícího veřejného osvětlení k.ú. Králův Dvůr / změny svítidel	-97 180,27	409 206,90	312 026,63			0,00				- 97 180,27	409 206,90	0,34%	312 026,63	506 387,17				0,00%	0,00	0,00		0,00%
424	13	Přeložka stávajícího veřejného osvětlení k.ú. Beroun / změny svítidel	-77 709,45	323 509,35	245 799,90			0,00				- 77 709,45	323 509,35	0,27%	245 799,90	401 218,80				0,00%	0,00	0,00		0,00%
801.1	14	Vegetační úpravy - Středočeský kraj / záměna kačírek za zeleň	-30 707,20	88 793,88	58 086,68							- 30 707,20	88 793,88	0,07%	58 086,68	119 501,08								
102 / 3	15	Rekonstrukce III/2365 / úprava výměr podle skutečnosti	-4 080 462,98	3 944 064,83	- 136 398,15			0,00			0,00	-4 080 462,98	3 944 064,83	3,26%	-136 398,15	8 024 527,81				0,00%	0,00	0,00		0,00%
111	16	Okružní křižovatka silnic II/605 a III/2365 / záměna betonových obrubníků za žulové krajinky	-130 950,85	120 638,16	- 10 312,69				-130 950,85	120 638,16	-10 312,69													
112 / 2	17	Okružní křižovatka Zahofany / záměna betonových obrubníků za žulové krajinky	-168 644,63	159 811,80	- 8 832,83				-168 644,63	159 811,80	-8 832,83													
201	18	Rekonstrukce opěrné zdi, silnice III/2365 - zadržovací / změna zajištění svahu, náhrada částí kamenné zdi železobetonovou	-1 475 484,80	1 173 678,49	- 301 806,31							- 1 475 484,80	1 173 678,49	0,97%	-301 806,31	2 649 163,29								
181.1	19	Úpravy komunikací uzvázaných stavbou / náhrada ovlivněného nátěru asfaltovou vyrovnávkou a obrusnou asfaltovou vrstvou 40 mm	-764 906,42	764 904,52	- 1,90							- 764 906,42	764 904,52	0,63%	-1,90	1 529 810,94								
161.2	20	Dopravní značení / nové trvalé DZ	-177 850,32	210 317,71	32 467,39							- 177 850,32	210 317,71	0,17%	32 467,39	388 168,03								
303 / 2	21	Kanalizace dešťová - III/2365 / úprava příkopu u SO 202 - zatrubnění	0,00	170 454,67	170 454,67							0,00	170 454,67	0,14%	170 454,67	170 454,67								
423.1	22	Přeložka stávajícího veřejného osvětlení k.ú. Králův Dvůr / přemístění 3 ks stožárů VO	0,00	235 821,21	235 821,21							0,00	235 821,21	0,19%	235 821,21	235 821,21								
302 / 2	23	Kanalizace dešťová - II/605 km 1,440-2,538 / kolize potrubí	0,00	29 578,88	29 578,88							0,00	29 578,88	0,02%	29 578,88	29 578,88								
101.1	24	Obnova detekčních smyček SSZ / videodetekce	-245 114,05	218 304,50	- 26 809,55							- 245 114,05	218 304,50	0,18%	-26 809,55	463 418,55								
162.1	25	Dopravné inženýrské opatření (silnice II/605) / úprava DIO rok 2022	-13 496,84	2 647 816,89	2 634 320,05			0,00			0,00	-13 496,84	2 647 816,89	2,19%	2 634 320,05	2 661 313,73				0,00%	0,00	0,00		0,00%

Poznámka: Formulář má informativní charakter a zobrazuje stav k datu předložení Změnového listu.

Přehled dalších dokladů

Číslo ZBV:	25
Název a evidenční číslo stavby:	II/605 a III/2365 Beroun, rekonstrukce silnic - zbývající úsek
Název stavebního objektu / provozního souboru (SO/PS):	Dopravně inženýrské opatření (silnice II/605)
Číslo SO/PS / číslo změny SO/PS:	162.1 / 2

Doklad	Součást dokumentace ZBV	
	ANO (počet listů)	NE - Uloženo
07 - Změnový soupis prací SO 162.1 po změně 2	1	
08 - Oznámení Zhotovitele o změnách	1	
09 - Stanovisko AD k ZBV 25	1	
10 - Stanovisko TDS k ZBV 25	2	
11 - Stanovisko KSÚS - pokyn ke zpracování ZBV 25	1	
12 - Kompletní projekty DIO		NE - předáno na KSÚS v el. podobě
13 - Kompletní vyjádření k DIO		NE - předáno na KSÚS v el. podobě
14 - Stanovisko MÚ Beroun, Policie ČR a rozhodnutí úřadů k projektu DIO č_25 (příklad)	23	
15 - Počty dopravních značek a zařízení	2	
16 - cenové nabídky subdodavatelů DIO	3	
Počet listů celkem	34	

Změnový soupis prací SO 162.1 po změně 2 pro ZBV 25													
Evidenční číslo a název stavby: II/605 a III/2365 Beroun, rekonstrukce silnic - zbývající úsek								ZMĚNA SOUPISU PRACÍ (SO/PS)					
Číslo a název SO/PS: SO 162.1 - Dopravně inženýrské opatření (silnice II/605)								162.1					
Číslo a název rozpočtu: SO 162.1 - Dopravně inženýrské opatření (silnice II/605)								celkem					
č.p.	Kód položky	Název položky	m.j.	Množství ve Smlouvě	Množství ve Změně	Množství rozdílu	Cena za m.j. v Kč	Cena celkem ve Smlouvě v Kč	Změny záporné v Kč	Změny kladné v Kč	Cena celkem ve Změně v Kč	Rozdíl cen celkem v Kč	Podíl cen celkem v %
1	119003223-1.	Mobilní plotová zábrana s dřevěnou výplní výšky do 2,8 m pro ochranu před hlukem dodávka a montáž	M	210,00	210,000	0,00	1 174,71	246 689,10		0,00	246 689,10	0,00	0,00
2	119003224-1.	Mobilní plotová zábrana s dřevěnou výplní výšky do 2,8 m pro ochranu před hlukem odstranění	M	210,00	210,000	0,00	276,11	57 983,10		0,00	57 983,10	0,00	0,00
3	913121111	Montáž a demontáž dočasné dopravní značky kompletní základní	kus	107,00	833,000	726,00	169,74	18 162,18		123 231,24	141 393,42	123 231,24	678,50
		ZBV č. 25: 726 (Doklad č. 15)											
4	913121211	Příplatek k dočasné dopravní značce kompletní základní za první a ZKD den použití	kus	7 995,00	81 176,000	73 181,00	13,58	108 572,10		993 797,98	1 102 370,08	993 797,98	915,33
		ZBV č. 25: 73181 (Doklad č. 15)											
5	913211111	Montáž a demontáž dočasné dopravní zábrany reflexní šířky 1,5 m	kus	23,00	36,000	13,00	135,79	3 123,17		1 765,27	4 888,44	1 765,27	56,52
		ZBV č. 25: 13 (Doklad č. 15)											
6	913211211	Příplatek k dočasné dopravní zábraně reflexní 1,5 m za první a ZKD den použití	kus	1 174,00	2 585,000	1 411,00	13,58	15 942,92		19 161,38	35 104,30	19 161,38	120,19
		ZBV č. 25: 1411 (Doklad č. 15)											
7	913221111	Montáž a demontáž dočasné dopravní zábrany světelné šířky 1,5 m se 3 světly	kus	11,00	16,000	5,00	678,96	7 468,56		3 394,80	10 863,36	3 394,80	45,45
		ZBV č. 25: 5 (Doklad č. 15)											
8	913221211	Příplatek k dočasné dopravní zábraně světelné šířky 1,5 m se 3 světly za první a ZKD den použití	kus	478,00	1 396,000	918,00	209,35	100 069,30		192 183,30	292 252,60	192 183,30	192,05
		ZBV č. 25: 918 (Doklad č. 15)											
9	913321111	Montáž a demontáž dočasné dopravní směrové desky základní	kus	313,00	219,000	-94,00	113,16	35 419,08	-10 637,04		24 782,04	-10 637,04	-30,03
		ZBV č. 25: -94 (Doklad č. 15)											
10	913321211	Příplatek k dočasné směrové desce základní za první a ZKD den použití	kus	20 156,00	19 840,000	-316,00	9,05	182 411,80	-2 859,80		179 552,00	-2 859,80	-1,57
		ZBV č. 25: -316 (Doklad č. 15)											
11	913921131	Dočasné omezení platnosti zakrytí základní dopravní značky	kus	24,00	47,000	23,00	90,53	2 172,72		2 082,19	4 254,91	2 082,19	95,83
		ZBV č. 25: 23 (Doklad č. 15)											
12	913921132	Dočasné omezení platnosti odkrytí základní dopravní značky	kus	24,00	47,000	23,00	22,63	543,12		520,49	1 063,61	520,49	95,83
		ZBV č. 25: 23 (Doklad č. 15)											
		Nové položky											
201	913411111	Montáž a demontáž mobilní semaforové soupravy se 2 semaforů položka č. 9 z SO 162.2 ZBV č. 8: 2 ZBV č. 25: 2 (Doklad č. 15)	kus	0,00	4,000	4,00	1 357,92	0,00		5 431,68	5 431,68	5 431,68	100,00
202	913411211	Příplatek k dočasné mobilní semaforové soupravě se 2 semaforů za první a ZKD den použití položka č. 10 z SO 162.2 ZBV č. 8: 98 ZBV č. 25: 31 (Doklad č. 15)	kus	0,00	129,000	129,00	848,70	0,00		109 482,30	109 482,30	109 482,30	100,00
203	913911112	Montáž a demontáž akumulátoru dočasného dopravního značení olověného 12 V/55 Ah položka č. 11 z SO 162.2 ZBV č. 8: 2 ZBV č. 25: 2 (Doklad č. 15)	kus	0,00	4,000	4,00	282,90	0,00		1 131,60	1 131,60	1 131,60	100,00
204	913911122	Montáž a demontáž dočasného zásobníku ocelového na akumulátor a řídicí jednotku položka č. 12 z SO 162.2 ZBV č. 8: 2 ZBV č. 25: 2 (Doklad č. 15)	kus	0,00	4,000	4,00	226,32	0,00		905,28	905,28	905,28	100,00
205	913911212	Příplatek k dočasnému akumulátoru 12V/55 Ah za první a ZKD den použití položka č. 13 z SO 162.2 ZBV č. 8: 98 ZBV č. 25: 31 (Doklad č. 15)	kus	0,00	129,000	129,00	22,63	0,00		2 919,27	2 919,27	2 919,27	100,00
206	913911222	Příplatek k dočasnému ocelovému zásobníku na akumulátor za první a ZKD den použití položka č. 14 z SO 162.2 ZBV č. 8: 98 ZBV č. 25: 31 (Doklad č. 15)	kus	0,00	129,000	129,00	22,63	0,00		2 919,27	2 919,27	2 919,27	100,00
301	913121212	Příplatek k dočasné dopravní značce kompletní zvětšené za první a ZKD den použití j. c. dle ZBV č. 9 - položka č. 201 ZBV č. 25: 11320 (Doklad č. 15)	kus	0,00	11 320,000	11 320,00	27,80	0,00		314 696,00	314 696,00	314 696,00	100,00
302	40445635	informativní značky směrové IS9-IS11a 1000x1500mm j. c. dle ZBV č. 9 - položka č. 202 ZBV č. 25: 86 (Doklad č. 15)	kus	0,00	86,000	86,00	2 730,00	0,00		234 780,00	234 780,00	234 780,00	100,00
303	40445631	informativní značky směrové IS1c, IS2c, IS3c, IS4c, IS5, IS11b, d, IS19c 1350x330mm j. c. dle ZBV č. 9 - položka č. 203 ZBV č. 25: 283 (Doklad č. 15)	kus	0,00	283,000	283,00	1 420,00	0,00		401 860,00	401 860,00	401 860,00	100,00
304	28329024	páska žlutá samolepicí pro přechodné dopravní značení s expirací 6 měsíců j. c. dle ZBV č. 9 - položka č. 204 ZBV č. 25: 418 (Doklad č. 15)	m	0,00	418,000	418,00	114,00	0,00		47 652,00	47 652,00	47 652,00	100,00
305	915222121	Přechodné vodorovné dopravní značení samolepicí retroreflexní fólií s trvanlivostí do 6 měsíců j. c. dle ceníku URS 2023/1 ZBV č. 25: 418 (Doklad č. 15)	m	0,00	418,000	418,00	157,00	0,00		65 626,00	65 626,00	65 626,00	100,00
306	915222111R	Přechodné VDZ - žlutá barva š.12,5cm, včetně odstranění (broušení) R-polozka j.c. nabídka subdávatele ADSUM (viz příloha č. 16) 65 Kč/m * 1,15 = 74,75 Kč/m ZBV č. 25: 42 (Doklad č. 15)	m	0,00	42,000	42,00	74,75	0,00		3 139,50	3 139,50	3 139,50	100,00
307	915222112R	Přechodné VDZ - bílá + žlutá barva 12,5cm R-polozka j.c. nabídka subdávatele ADSUM (viz příloha č. 16) 22 Kč/m * 1,15 = 25,30 Kč/m ZBV č. 25: 502 (Doklad č. 15)	m	0,00	502,000	502,00	25,30	0,00		12 700,60	12 700,60	12 700,60	100,00
308	912211131	Montáž směrového sloupku plastového pružného (balseta) příšroubováním k podkladu j. c. dle ZBV č. 2 - položka č. 207 ZBV č. 25: 22 (Doklad č. 15)	ks	0,00	22,000	22,00	233,00	0,00		5 126,00	5 126,00	5 126,00	100,00
309	56288000	sloupek plastový balseta j. c. dle ZBV č. 2 - položka č. 208 ZBV č. 25: 22 (Doklad č. 15)	ks	0,00	22,000	22,00	1 760,00	0,00		38 720,00	38 720,00	38 720,00	100,00
310	913120001R	Demontáž a zpětná montáž stávajícího DIO R-polozka j.c. nabídka subdávatele ADSUM (viz příloha č. 16) 5 000 Kč/kus * 1,15 = 5 750 Kč/kus ZBV č. 25: 4 (Doklad č. 15)	kus	0,00	4,000	4,00	5 750,00	0,00		23 000,00	23 000,00	23 000,00	100,00
311	913120002R	Montáž a demontáž dočasné dopravní směrové desky Z5 + Klemfix R-polozka j.c. nabídka subdávatele ADSUM (viz příloha č. 16) 100 Kč/kus * 1,15 = 115 Kč/kus ZBV č. 25: 109 (Doklad č. 15)	kus	0,00	109,000	109,00	115,00	0,00		12 535,00	12 535,00	12 535,00	100,00
312	913120003R	Příplatek k dočasné směrové desce Z5 + Klemfix za první a ZKD den použití R-polozka j.c. nabídka subdávatele ADSUM (viz příloha č. 16) 6 Kč/kus*den * 1,15 = 6,90 Kč/kus*den ZBV č. 25: 17449 (Doklad č. 15)	kus	0,00	17 449,000	17 449,00	6,90	0,00		120 398,10	120 398,10	120 398,10	100,00
		Celkem						778 557,15	-13 496,84	2 739 159,25	3 504 219,56	2 725 662,41	350,09

STRABAG a.s.
Kačírkova 982/4
CZ – 158 00 Praha 5 / Česká republika
Odštěpný závod Praha

STRABAG

Martin Voříšek
Krajská správa a údržba silnic Středočeského kraje
Zborovská 81/11,
150 21, Praha 5 - Smíchov

Vyřizuje:
Ing. Jan Novák

Naše značka:
TC/BB/DCLK/031/23/Nov

26.06.2023

Stavba: II/605 a III/2365 Beroun, rekonstrukce silnic – zbývající úsek

Č. smlouvy Objednatele: S-2256/00066001/2021

Č. smlouvy Zhotovitele: 841/DC/DC/2021/041DCLK

**Věc: Oznámení Zhotovitele o významných změnách rozsahu prací objektu SO 162.1
Dopravně inženýrská opatření (silnice II/605).**

Vážený Objednateli,

v souvislosti s projednáváním dopravních opatření při realizaci objektu SO 101 – silnice II/605 ve staničení cca 1,00 (ZÚ) – 2,20 Km a objektu SO 113 (okružní křižovatka Košťálkova) bylo zjištěno, že podstatným způsobem dochází k nárůstu osazených dopravních značek a opatření oproti předpokladu PDPS. Projektová dokumentace byla upravena na základě požadavků Odboru dopravy MÚ Beroun a Policie ČR, které byly Zhotoviteli předloženy při projednávání plánovaných uzavírek silnice II/605.

Dle našeho názoru nebylo možné výše uvedenou skutečnost předem předvídat. Zhotovitel proto na skutečnost Objednatele tímto upozorňuje a žádá Objednatele o vydání vyjádření jak dále postupovat. Zhotovitel dále uvádí že:

- a) nedojde k prodloužení Doby pro dokončení díla dle Smluvních podmínek. Na základě aktuálního stavu výstavby lze naopak předpokládat zprovoznění stavby do konce roku 2023. Aktuální termín dle SOD vychází v závislosti na zimních technologických přestávka na květen 2024.
- b) nastane nárůst smluvní ceny, protože dojde k navýšení některých stávajících položek soupisu prací SO 162.1 a přidání položek nových. Předpokládaný nárůst ceny je cca 2.634.320,05 Kč bez DPH. Změnový soupis prací je přílohou č.1 tohoto dopisu.

Ing. Jan Novák
Vedoucí projektu

(150)

Přílohy: 1) změnový soupis prací

STRABAG a.s.
Pod Horkou
273 07 Vinařice/Česka republika
www.strabag.cz

Československá obchodní banka, a.s.
IBAN: CZ02 0300 0000 0001 1207 1233
BIC/SWIFT: CEKOCZPPXXX

Sídlo společnosti: Kačírkova 982/4, 158 00 Praha 5 - Jinonice. Zápis v obchodním rejstříku: Městský soud v Praze, sp. zn. B 7634.
IČO 60838744, DIČ CZ60838744

Rozpis ocenění Změn položek - pro ZBV číslo: XX.3

Evidenční číslo a název stavby: II/605 a III/2365 Beroun, rekonstrukce silnic - zbyvajících úsek								ZMĚNA SOUPISU PRACÍ (SO/PS)					
Číslo a název SO/PS: SO 162.1 - Dopravně inženýrské opatření (silnice II/605)								č. 2					
Číslo a název rozpočtu: SO 162.1 - Dopravně inženýrské opatření (silnice II/605)								Skupina Změn: 3					
č.p.	Kód položky	Název položky	m.j.	Množství ve Smlouvě	Množství ve Změně	Množství rozdílu	Cena za m.j. v Kč	Cena celkem ve Smlouvě v Kč	Změny záporné v Kč	Změny kladné v Kč	Cena celkem ve Změně v Kč	Rozdíl cen celkem v Kč	Podíl cen celkem v %
1	2	3	4	5	6	7	8	9	10	11	12	13	14
3	91312111	Montáž a demontáž dočasné dopravní značky kompletní základní	kus	107,00	833,00	726,00	169,74	18 162,18		123 231,24	141 393,42	123 231,24	103,00
4	91312121	Příplatek k dočasné dopravní značce kompletní základní za první a ZKD den použití	kus	7 995,00	81 176,00	73 181,00	13,58	108 572,10		993 797,98	1 102 370,08	993 797,98	104,00
5	91321111	Montáž a demontáž dočasné dopravní zábrany reflexní šířky 1,5 m	kus	23,00	36,00	13,00	135,79	3 123,17		1 765,27	4 888,44	1 765,27	105,00
6	91321121	Příplatek k dočasné dopravní zábraně reflexní 1,5 m za první a ZKD den použití	kus	1 174,00	2 585,00	1 411,00	13,58	15 942,92		19 161,38	35 104,30	19 161,38	106,00
7	91322111	Montáž a demontáž dočasné dopravní zábrany světelné šířky 1,5 m se 3 světly	kus	11,00	16,00	5,00	678,96	7 468,56		3 394,80	10 863,36	3 394,80	107,00
8	91322121	Příplatek k dočasné dopravní zábraně světelné šířky 1,5m se 3 světly za první a ZKD den použití	kus	478,00	1 396,00	918,00	209,35	100 069,30		192 183,30	292 252,60	192 183,30	108,00
9	91332111	Montáž a demontáž dočasné dopravní směrové desky základní	kus	313,00	219,00	-94,00	113,16	35 419,08	-10 637,04		24 782,04	-10 637,04	109,00
10	91332121	Příplatek k dočasné směrové desce základní za první a ZKD den použití	kus	20 156,00	19 840,00	-316,00	9,05	182 411,80	-2 859,80		179 552,00	-2 859,80	110,00
11	91392131	Dočasné omezení platnosti zakrytí základní dopravní značky	kus	24,00	47,00	23,00	90,53	2 172,72		2 082,19	4 254,91	2 082,19	111,00
12	91392132	Dočasné omezení platnosti odkrytí základní dopravní značky	kus	24,00	47,00	23,00	22,63	543,12		520,49	1 063,61	520,49	112,00
		Nové položky											
201	91341111	Montáž a demontáž mobilní semaforové soupravy se 2 semaforů	kus	0,00	2,00	2,00	1 357,92	0,00		2 715,84	2 715,84	2 715,84	100,00
202	91341121	Příplatek k dočasné mobilní semaforové soupravě se 2 semaforů za první a ZKD den použití	kus	0,00	31,00	31,00	848,70	0,00		26 309,70	26 309,70	26 309,70	100,00
203	91391112	Montáž a demontáž akumulátoru dočasného dopravního značení olověného 12 V/55 Ah	kus	0,00	2,00	2,00	282,90	0,00		565,80	565,80	565,80	100,00
204	91391122	Montáž a demontáž dočasného zásobníku ocelového na akumulátor a fidič jednotku	kus	0,00	2,00	2,00	226,32	0,00		452,64	452,64	452,64	100,00
205	913911212	Příplatek k dočasnému akumulátoru 12V/55 Ah za první a ZKD den použití	kus	0,00	31,00	31,00	22,63	0,00		701,53	701,53	701,53	100,00
206	913911222	Příplatek k dočasnému ocelovému zásobníku na akumulátor za první a ZKD den použití	kus	0,00	31,00	31,00	22,63	0,00		701,53	701,53	701,53	100,00
301	913121212	Příplatek k dočasné dopravní značce kompletní zvětšené za první a ZKD den použití	kus	0,00	11 320,000	11 320,00	27,80	0,00		314 696,00	314 696,00	314 696,00	
302	40445635	informativní značky směrové IS9-IS11a 1000x1500mm	kus	0,00	86,000	86,00	2 730,00	0,00		234 780,00	234 780,00	234 780,00	
303	40445631	informativní značky směrové IS1c, IS2c, IS3c, IS4c, IS5, IS11b, d, IS19c 1350x330mm	kus	0,00	283,000	283,00	1 420,00	0,00		401 860,00	401 860,00	401 860,00	
304	28329024	páska žlutá samolepicí pro přechodné dopravní značení s expirací 6 měsíců	m	0,00	418,000	418,00	114,00	0,00		47 652,00	47 652,00	47 652,00	
305	915222121	Přechodné vodorovné dopravní značení samolepicí retroreflexní fólií s trvanlivostí do 6 měsíců	m	0,00	418,000	418,00	157,00	0,00		65 626,00	65 626,00	65 626,00	
306	915222111R	Přechodné VDZ - žlutá barva š. 12,5cm, včetně odstranění (broušení)	m	0,00	42,000	42,00	74,75	0,00		3 139,50	3 139,50	3 139,50	
307	915222112R	Přechodné VDZ - bílá + žlutá barva 12,5cm	m	0,00	502,000	502,00	25,30	0,00		12 700,60	12 700,60	12 700,60	
308	912211131	Montáž směrového sloupku plastového pružného (balisety) příšroubováním k podkladu	ks	0,00	22,000	22,00	233,00	0,00		5 126,00	5 126,00	5 126,00	
309	56288000	sloupek plastový baliseta	ks	0,00	22,000	22,00	1 760,00	0,00		38 720,00	38 720,00	38 720,00	
310	913120001R	Demontáž a zpětná montáž stávajícího DIO	kus	0,00	4,000	4,00	5 750,00	0,00		23 000,00	23 000,00	23 000,00	
311	913120002R	Montáž a demontáž dočasné dopravní směrové desky Z5 + Klemfix	kus	0,00	109,000	109,00	115,00	0,00		12 535,00	12 535,00	12 535,00	
312	913120003R	Příplatek k dočasné směrové desce Z5 + Klemfix za první a ZKD den použití	kus	0,00	17 449,000	17 449,00	6,90	0,00		120 398,10	120 398,10	120 398,10	
		Celkem								-13 496,84	2 647 816,89	3 108 205,00	2 634 320,05

Za Zhotovitele: Ing. Jan Novák

Datum:

Podpis:

Za Objednatele: Martin Voříšek

Datum:

Podpis:

STANOVISKO K ZBV 25

SO/Změna v pořadí	162.1/2
Název SO	Dopravně inženýrské opatření (silnice II/605)
Název změny	Zvětšení rozsahu při realizaci SO 101 (km 1,0-2,2) a SO 113

17.08.2023

Stanovisko:

V rámci ZBV č. 25 je řešena změna rozsahu dopravních opatření při realizaci objektu SO 101 – silnice II/605 ve staničení cca 1,00 (ZÚ) – 2,20 Km a objektu SO 113 (okružní křižovatka Košťálkova).

Návrh PDPS objektu SO 162 vycházel z předpokládaného postupu výstavby, který byl projednáván na několika koordinačních jednáních v době přípravy dokumentace. Návrh řešení dle PDPS byl následně předložen Policii ČR k připomínkám. Ze strany Policie ČR nebyla dokumentace PDPS zpochybněna s tím, že závazné stanovisko bude vydáno na základě aktuálních dopravních podmínek až k RDS, případně návrhům stanovení dopravních opatření.

V souvislosti s projednáváním uvedených opatření v rámci RDS dochází podstatným způsobem k nárůstu osazených dopravních značek a opatření oproti předpokladu PDPS. Projektová dokumentace byla upravena na základě požadavků Odboru dopravy MÚ Beroun a Policie ČR, které vznikly při projednávání jednotlivých etap dopravně inženýrských opatření uzavírek silnice II/605.

Autorský dozor s návrhem ZBV č. 25 souhlasí. Další připomínky k ZBV AD neuplatňuje. ZBV je možné autorizovat po cenovém projednání ze strany Krajské správa a údržby Středočeského kraje.

Ing. Martin Máša
Autorský dozor



Vyjádření TDS k ZBV č.25



Název akce: „II/605 a III/2365 Beroun, rekonstrukce silnic – zbývající úsek“

Věc: Souhlasné stanovisko ke změně v rámci SO 162.1/2 – dopravně inženýrská opatření.

Stanovisko TDS k ZBV č.25

TDS po podrobné kontrole navrhované změny a k tomu předloženému rozpočtů souhlasí se změnou v rámci SO 162.1/2 – dopravně inženýrská opatření. Při projednávání dopravních opatření k realizaci objektu SO 101 – silnice II/605 ve staničení cca 1,00(ZÚ) – 2,20 km a objektu SO 113 (okružní křižovatka Košťálkova) došlo na základě požadavků Odboru dopravy MÚ Beroun a Policie ČR k nárůstu osazených dopravních značek a opatření oproti předpokládanému PDPS. Osazení dopravních značek bylo nutné k projednání etap dopravně inženýrských opatření uzavírek silnic II/605. Změny budou řešeny formou ZBV č. 25. Změna byla řádně projednána. Jedná se pouze o souhlas s návrhem technického řešení navrhovaného ZBV 25. Posouzení správnosti ZBV 25 zajistí supervize a finální schválení spadá do kompetencí vedení KSÚS.

vypracoval: Pavel Novák TDS

STRABAG a.s.
Dopravní stavitelství
Kačírkova 982/4
158 00 Praha 5

Projekt: II/605 a III/2365 Beroun, rekonstrukce silnic – zbývající úsek

Věc: Souhlasné stanovisko ke změně v rámci SO 162.1/2 – Dopravně inženýrská opatření

Krajská správa a údržba silnic Středočeského kraje, p.o., jako objednatel akce „II/605 a III/2365 Beroun, rekonstrukce silnic – zbývající úsek,“ po dohodě a v souladu se stanoviskem AD a TDS, souhlasí se změnou v rámci SO 162.1/2 – Dopravně inženýrská opatření. Při projednávání dopravních opatření k realizaci objektu SO 101 – silnice II/605 ve staničení cca 1,00 (ZÚ) – 2,20 Km a objektu SO 113 (okružní křižovatka Košťálkova) došlo na základě požadavků Odboru dopravy MÚ Beroun a Policie ČR k nárůstu osazených dopravních značek a opatření oproti předpokladu PDPS. Osazení dopravních značek bylo nutné k projednání jednotlivých etap dopravně inženýrských opatření uzavírek silnice II/605. Vícepráce budou řešeny formou ZBV č. 25.

Jedná se pouze o souhlas s návrhem technického řešení navrhované ZBV. Posouzení správnosti ZBV zajistí supervize a finální schválení spadá do kompetencí vedení KSÚS.

Martin Voříšek
Projektový manažer



Krajská správa a údržba silnic Středočeského kraje,
příspěvková organizace
Zborovská 11, 150 21 Praha 5
IČ: 00066001
Kancelář: Praha
www.ksus.cz

Městský úřad Beroun
Odbor dopravy a správních agendDatum:
28.06.2023Číslo jednací:
MBE/49227/2023/DOPR-
OIMSpisová značka:
00583/2023/DOPR/4Vyřizuje / telefon:
Ing. Monika Olexová/
311654333

E-mail:

ROZHODNUTÍ

Městský úřad Beroun, odbor dopravy a správních agend obdržel dne 21.06.2023 žádost od PO STRABAG, a.s., Kačírková 982/4, 158 00 Praha 5, IČ: 60838744 zastoupen na základě plné moci PO ADSUM spol s.r.o., Lidická 7, 273 51 Unhošť, IČ: 45144991, (dále jen „žadatel“) o **povolení uzavírky silnice č. II/605 v km 18,120 – km 18,560 včetně křižovatky Plzeňská x Košťálková a povolení zvláštního užívání pro provádění stavebních prací z důvodu rekonstrukce silnice č. II/605.**

Městský úřad Beroun, odbor dopravy a správních agend, jako silniční správní úřad obce s rozšířenou působností, podle § 40 odst. 4 písm. a) zákona č. 13/1997 Sb., o pozemních komunikacích, ve znění pozdějších předpisů, (dále jen „zákon o pozemních komunikacích“) příslušný rozhodovat ve věcech silnic II. a III. třídy a veřejně přístupných účelových komunikací s výjimkou věcí, o kterých rozhoduje Ministerstvo dopravy nebo krajský úřad

p o v o l u j e

- I. podle § 24 zákona o pozemních komunikacích a § 39 prováděcí vyhlášky č. 104/1997 Sb. povoluje **úplnou uzavírku silnice č. II/605 v km 18,120 – km 18,560 včetně křižovatky Plzeňská x Košťálková pro provádění stavebních prací z důvodu rekonstrukce a nařizuje u úplné uzavírky jednotlivé objízdné trasy:**

1. Odpovědný pracovník: Ing. Jan Novák, tel. 724 149 022, za STRABAG a.s., Kačírková 982/4, 1500 Praha 5.
2. **Úsek III – úplná uzavírka silnice č. II/605 v km 18,120 – 18,560 – včetně křižovatky Plzeňská x Košťálková**
 - úplná uzavírka silnice č. II/605 od křižovatky s MK Košťálková (včetně křižovatky) ke křižovatce s MK Konečná s vyloučením veškeré dopravy včetně BUS a IZS.
 - úplná uzavírka MK Košťálková od křižovatky se silnicí č. II/605 ke křižovatce s MK Mládeže s vyloučením veškeré dopravy včetně BUS a IZS
 - vedení objízdné trasy pro OA + NA bude obousměrně po silnici č. II/605 – silnici č. III/11533 – D5 Exit 18 – D5 Exit 22 – silnici č. III/11547 – silnici č. II/605
 - vedení objízdné trasy pro OA (do 3,5 t) a BUS bude ve směru Beroun – Králův Dvůr ze silnice č. II/605 ulicemi Bratří Nejedlých (JEDNOSMĚRNĚ) – ul. Jungmannova – ul. třída Míru – ul. Košťálková – ul. Na Máchovně – ul. Okrajová – ul. Zahořanská – silnice č. III/2365 (Jungmannova) a zpět na silnici č. II/605.
 - vedení objízdné trasy pro OA (do 3,5 t) a BUS bude ve směru Králův Dvůr – Beroun ze silnice č. II/605 silnicí č. III/2363 (Jungmannova) – ul. Zahořanská – ul. Okrajová – ul. Na

Máchovně – ul. Košťálková – ul. třída Míru – ul. Jungmannova – ul. Kollárova (JEDNOSMĚRNĚ) a zpět na silnici č. II/605.

- budou uzavřeny vjezdy a výjezdy do areálu v uzavírce, včetně ČSPH Benzina a OMV

3. Termín: **01.07.2023 – 03.09.2023.**

4. Důvod uzavírky je bezpečnost silničního provozu při provádění stavebních prací z důvodu rekonstrukce silnice a výstavby kanalizace.
5. Autobusová doprava

5.1 VEDENÍ TRASY

Linky 380, 384, 394, 425, 631, 638, 641:

- **Směr Králův Dvůr / Hořovice / Skryje / Nový Jáchymov:**

do zastávky „Beroun,Plzeňka“ po stávajících trasách – vpravo Bratří Nejedlých – vlevo Jungmannova – přímo Třída Míru – vpravo Košťálkova – vlevo Na Máchovně – přímo Okrajová – přímo Zahořanská – vlevo Jungmannova (silnice III/2365) – vlevo Plzeňská (silnice II/605) a dále beze změny

- **Směr Beroun / Praha:**

do zastávky „Králov Dvůr, Na Knížecí“ po stávajících trasách – na OK vlevo Jungmannova (silnice III/2365) - vpravo Zahořanská – přímo Okrajová – přímo Na Máchovně – vpravo Košťálkova – vlevo Třída Míru – vpravo Kollárova – vlevo Plzeňská (silnice II/605) a dále beze změny

- **Směr Beroun / Praha v SO+NE:**

Do zastávky „Králov Dvůr, Na Knížecí“ po stávajících trasách – na OK vlevo Jungmannova (silnice III/2365) - vpravo Zahořanská – přímo Okrajová – přímo Na Máchovně – vpravo Košťálkova – vlevo Plzeňská (silnice II/605) a dále beze změny.

- **Vybrané školní spoje linek 638,641 v OŠ PD:**

do zastávky „Beroun, Pod dálnicí“ po stávajících trasách – Koněpruská – vpravo Plzeňská (silnice II/605) – vlevo Wagnerovo náměstí – vlevo Okružní – vlevo Jungmannova – vpravo Jungmannova – vlevo Klárova – vpravo Plzeňská (silnice II/605) a dále beze změny.

Linka 637:

- **Směr Nový Jáchymov / Broumy**

do zastávky „Beroun,Sídliště“ po stávajících trasách – přímo Plzeňská – vpravo Košťálkova – vlevo Na Máchovně – přímo Okrajová – přímo Zahořanská – vlevo Jungmannova (silnice III/2365) – vlevo Plzeňská (silnice II/605) a dále beze změny.

- **Směr Beroun:**

do zastávky „Králov Dvůr, Zahořany“ po stávající výlukové trase – přímo Jungmannova (silnice III/2365) – na OK vlevo Zahořanská – přímo Okrajová – přímo Na Máchovně – vpravo Košťálkova – vlevo Třída Míru – vpravo Kollárova – vlevo Plzeňská (silnice II/605) a dále beze změny

Linka 861:

- **Směr Beroun, Autobusové nádraží (polookružně ráno a dopoledne):**

Nástup v AO Beroun, Jarov, náves – přímo Hlavní – vlevo Cajthamlova – přímo K nádraží – vpravo AO Beroun, autobusové nádraží – vlevo Švýcarská – vpravo Koněpruská (vybraný školní spoj přímo Koněpruská – vlevo Plzeňská) – vlevo Obchodní – vlevo parkoviště před OC – vlevo průjezd parkovištěm – vlevo Obchodní – vlevo Plzeňská – vpravo Košťálkova – vpravo Pod Homolkou – vlevo K Dubu – v křižovatce s ulicí Vinařská přes střední dělicí pás zpět K Dubu – vlevo Pod Homolkou –

vlevo Jungmannova – vlevo Kolárova (vybraný školní spoj Jungmannova – vpravo Dobrovského – vlevo Preislerova – vlevo Kolárova) – vpravo Za Viničnou – přímo Viničná – vlevo Zahořanská – vpravo Pod Studánkou – (vybraný školní spoj vlevo Okružní – přímo Wagnerovo náměstí – vpravo Plzeňská – vlevo Koněpruská) vlevo Za Městskou horou – mírně vpravo Jungmannova – vlevo Kolárova – vpravo Plzeňská – vlevo Obchodní – vpravo parkoviště před OC – vlevo průjezd parkovištěm – vpravo Obchodní – vpravo Koněpruská – na OK druhým sjezdem do AO Beroun, Autobusové nádraží – výstup.

- **Směr Beroun, Autobusové nádraží (odpoledne)**

Nástup v AO Beroun, Autobusové nádraží - - vlevo Švýcarská – vpravo Koněpruská – vlevo Obchodní – vlevo parkoviště před OC – vlevo průjezd parkovištěm – vlevo Obchodní – vpravo Plzeňská – vlevo Wagnerovo náměstí – přímo Okružní - vpravo Pod Studánkou – vlevo Zahořanská – vpravo Viničná – přímo Za Viničnou - - vlevo Kolárova – vpravo Jungmannova – vlevo Dobrovského – vlevo Preislerova – vlevo Jungmannova – vpravo Pod Homolkou – v křižovatce s ulicí Vinařská přes střední dělicí pás zpět K Dubu – vpravo Pod Homolkou – vlevo Košťálkova – vlevo Plzeňská – vpravo Obchodní – vpravo parkoviště před OC – vlevo průjezd parkovištěm – vpravo Obchodní – vpravo Koněpruská – na OK druhým sjezdem do AO Beroun, Autobusové nádraží – výstup.

5.2 ZASTÁVKY

Linky 380, 0384, 0394, 0425, 0631, 0637, 0638, 0641

Ruší se:

Králův Dvůr, Jungmannova – směr Hudlice

Králův Dvůr, U zámku – směr Zdice

Králův Dvůr, U zámku – směr Beroun

Beroun, Lidl – směr Zdice

Beroun, Delvita – obousměrně

Beroun, sídl. - obousměrně

Zřizuje se:

Beroun, Na Máchovně – pouze směr Králův Dvůr: v ulici Na Máchovně, v rozšíření ulice podél zdi před objektem č.p. 1270, v zálivu, do čela dočasného nástupiště

Králův Dvůr, Zahořany, Pod Hájem – pouze pro linku 637 směr Hudlice: v ulici Zahořanské, cca 30 m před OK, do čela dočasného nástupiště

Beroun, Velké sídliště – obousměrně – v pravidelných zastávkách

Pro odpolední školní spoje linek 638,641:

Zřizuje se:

Beroun, Plzeňská brána – v pravidelné zastávce linky 384

Beroun, Wagnerovo náměstí – v pravidelné zastávce linky 633

Beroun, Hlinky – v pravidelné zastávce linky 380

Linka 861

Zřizuje se:

Beroun, Jarov, náves – pouze směr Beroun, Autobusové nádraží: v pravidelné zastávce linky 630

Beroun, Jarov, odbočka – pouze směr Beroun, Autobusové nádraží: v pravidelné zastávce linky 630

Beroun, Zavadilka – pouze směr Beroun, Autobusové nádraží: v pravidelné zastávce linky 630

6. Žadatel je povinen po celou dobu uzavírky silnice zajistit přístup k jednotlivým nemovitostem.
7. Při stavbě nesmí dojít k ohrožení bezpečnosti chodců ani silničního provozu nebo k znečištění komunikací.
8. Žadatel vhodným způsobem a v dostatečném předstihu zajistí informování všech dotčených fyzických osob, podnikajících a právnických osob dotčených uzavírkou předmětné silnice.
9. Objízdná trasa bude po celou dobu její trvání plně udržována. Zhotovitel zodpovídá za bezpečnost a sjízdnost objízdné trasy a bude pravidelně opravovat vzniklé vady na komunikaci.
10. Dopravní opatření: dopravní značení bude v souladu se schváleným stanovením přechodné úpravy provozu na pozemních komunikacích odborem dopravy a správních agend Městského úřadu Beroun ze dne 06.06.2023 pod č.j.: MBE/39794/2023/DOPR-OIM a schváleným stanovením přechodné úpravy provozu na dálnici vydaného ministerstvem dopravy ČR ze dne 24.02.2023 pod č.j.: MD-5684/2023-930/4.
11. Na začátku uzavírek bude umístěna orientační tabule s uvedením dat zahájení a ukončení uzavírek a s názvem a sídlem právnické osoby na jejíž žádost byla uzavírka povolena. (§ 39 odst. 3, prováděcí vyhlášky č. 104/1997 Sb.).
12. Žadatel v případě časového zkrácení prací zajistí úpravu dopravního značení a zařízení a bude o tom informovat účastníky řízení, dotčené orgány, dopravce a další subjekty kterým byla uzavírka tímto rozhodnutím oznámena, podle níže uvedených adres.
13. Za průběh částečných uzavírek odpovídá zhotovitel.
14. Toto rozhodnutí bude na požádání kontrolních orgánů, Policie ČR a zaměstnanců Městského úřadu Beroun, odboru dopravy a správních agend provádějících státní dozor předloženo oprávněnou osobou za zhotovitele v místě stavby.

II. podle § 25 odst. 6 písm. c bod 2 a 3) zákona o pozemních komunikacích a § 40 prováděcí vyhlášky č. 104/1997 Sb. povoluje **zvláštní užívání silnice č. II/605 v km 18,120 – km 18,560 včetně křižovatky Plzeňská x Košťálková pro provádění stavebních prací:**

1. Odpovědný pracovník: Ing. Jan Novák, tel. 724 149 022, za STRABAG a.s., Kačírková 982/4, 1500 Praha 5.
2. Zvláštní užívání silnice č. II/605 bude realizováno v době od:

od 01.07.2023 – do 03.09.2023

3. Při stavbě nesmí dojít k ohrožení bezpečnosti chodců ani silničního provozu nebo k znečištění komunikací.
4. Dopravní opatření: dopravní značení bude v souladu se schváleným stanovením přechodné úpravy provozu na pozemních komunikacích odborem dopravy a správních agend Městského úřadu Beroun ze dne 06.06.2023 pod č.j.: MBE/39794/2023/DOPR-OIM a schváleným stanovením přechodné úpravy provozu na dálnici vydaného ministerstvem dopravy ČR ze dne 24.02.2023 pod č.j.: MD-5684/2023-930/4.
5. Žadatel je povinen dodržet podmínky stanovené Krajskou správou a údržbou silnic Stř. kraje příspěvková organizace, ze dne 20.04.2023, pod č.j. DIO-1126-5/23/KSUS/KLT/BALE (dále jen „KSÚS“).

6. Žadatel v případě časového zkrácení prací zajistí úpravu dopravního značení a zařízení a bude o tom informovat účastníky řízení, dotčené orgány, dopravce a další subjekty kterým byla uzavírka tímto rozhodnutím oznámena, podle níže uvedených adres.
7. Za dopravní značení odpovídá ADSUM spol. s r.o., Martin Frolík.
8. Toto rozhodnutí bude na požádání kontrolních orgánů, Policie ČR a zaměstnanců Městského úřadu Beroun provádějících státní dozor předloženo oprávněnou osobou za zhotovitele v místě stavby.

Účastníci řízení:

- STRABAG, a.s., Kačírková 982/4, 158 00 Praha 5, IČ: 60838744 v zastoupení na základě plné moci ADSUM spol s.r.o., Lidická 7, 273 51 Unhošť, IČ: 45144991.
- Krajská správa a údržba silnic Stř. kraje, p. o., Zborovská 11, 150 21 Praha 5, IČ: 00066001.
- Město Králův Dvůr, náměstí Míru 139, 267 01 Králův Dvůr, IČ: 00509701.
- Město Beroun, Husovo nám. 68, 266 01 Beroun, IČ: 00233129.
- Ředitelství silnic a dálnic, Čerčanská 2023/12, 140 00 Praha, (ID DS: zjq4rhz).

O d ů v o d n ě n í

Dne 07.06.2023 podal žadatel na Městský úřad Beroun, odbor dopravy a správních agend žádost o **povolení uzavírky silnice č. II/605 v km 18,230 – km 18,560 a povolení zvláštního užívání pro provádění stavebních prací z důvodu rekonstrukce silnice č. II/605 od 01.07.2023 – 03.09.2023.**

Žádost byla postupně doplňována o jednotlivá vyjádření. Žadatel postupně dokládal DIO odsouhlasené Policií ČR, DI Beroun ze dne 26.05.2023, pod č.j.: KRPS-37670-20/ČJ-2023-010206, vyjádření KSÚS Středočeského kraje p.o. ze dne 29.05.2023 pod č.j. DIO-1126-5/23/KSUS/KLT/BALE, vyjádření ROPID, plnou moc k zastupování, souhlas s uzavírkou – Město Králův Dvůr.

V průběhu řízení došlo ke změně termínu ukončení úseku III. Původní termín byl do 31.08.2023 ale vzhledem k tomu, že vyučování začíná až 04.09.2023 byla etapa prodloužená do 03.09.2023. Tento termín byl schválen jak Krajskou správou a údržbou silnic Středočeského kraje, p. o., tak městem Králův Dvůr.

Po vyhodnocení žádosti, doložených podkladů, schválení Stanovení přechodné úpravy provozu na pozemních komunikacích Městským úřadem Beroun, odborem dopravy a správních agend pod č.j.: MBE/39794/2023/DOPR-OIM a schváleným stanovením přechodné úpravy provozu na dálnici vydaného ministerstvem dopravy ČR ze dne 24.02.2023 pod č.j.: MD-5684/2023-930/4 bylo rozhodnuto, jak je ve výroku rozhodnutí uvedeno.

P o u č e n í : Proti tomuto rozhodnutí lze podat odvolání do 15-ti dnů ode dne jeho oznámení ke Krajskému úřadu Středočeského kraje, Zborovská 11, 150 21 Praha 5, podáním u Městského úřadu Beroun, odboru dopravy a správních agend, Politických vězňů 20, 266 43 Beroun.

Ing. Albert Červenka, v.r.
vedoucí odboru dopravy a správních agend

Za správnost vyhotovení: Iveta Brůnová

Správní poplatek byl vyměřen podle zákona č. 634/2004 Sb., kterým se mění a doplňuje zákon č. 368/1992 Sb., o správních poplatcích, ve znění pozdějších předpisů, ve výši 500 Kč a byl zaplacen převodem na účet Městského úřadu Beroun pod VS: 9031008675 dne 28.06.2023.

Obdrží: účastníci řízení:

- STRABAG, a.s., Kačírková 982/4, 158 00 Praha 5, IČ: 60838744 v zastoupení na základě plné moci ADSUM spol s.r.o., Lidická 7, 273 51 Unhošť, IČ: 45144991.
- Krajská správa a údržba silnic Stř. kraje, p. o., Zborovská 11, 150 21 Praha 5, IČ: 00066001.
- Město Králův Dvůr, náměstí Míru 139, 267 01 Králův Dvůr, IČ: 00509701.
- Město Beroun, Husovo nám. 68, 266 01 Beroun, IČ: 00233129
- Ředitelství silnic a dálnic, Čerčanská 2023/12, 140 00 Praha, (ID DS: zjq4rhz).

Dotčené orgány:

- Policie ČR, DI Beroun, Tyršova 1635, 266 50 Beroun – Město, IČ: 75151481.

Na vědomí:

- ARRIVA STŘEDNÍ ČECHY s.r.o., Pod Hájem 97, 267 01 Králův Dvůr, IČ: 25620886.
- ROPID, Rytířská 10, 110 00 Praha 1, IČ: 60437359.
- Hasičský záchranný sbor Středočeského kraje, územní odbor Beroun, Pod studánkou 1258, 266 01 Beroun 2, IČ: 70885371.
- JESSENIA a.s., Okruhová 1135/44, 155 00 Praha 5, IČ: 26752051, dispečink dopravní zdravotní služby, Profesora Veselého 493, 266 01 Beroun 3.
- Územní středisko záchranné služby Středočeského kraje, Vančurova 1544, 272 01 Kladno, IČ: 75030926, stanoviště Beroun, Profesora Veselého 641, 266 56 Beroun.
- IDSK, Sokolovská 100/94, 186 00 Praha 8, IČ:05792291.

Situační plánky uzavírky:

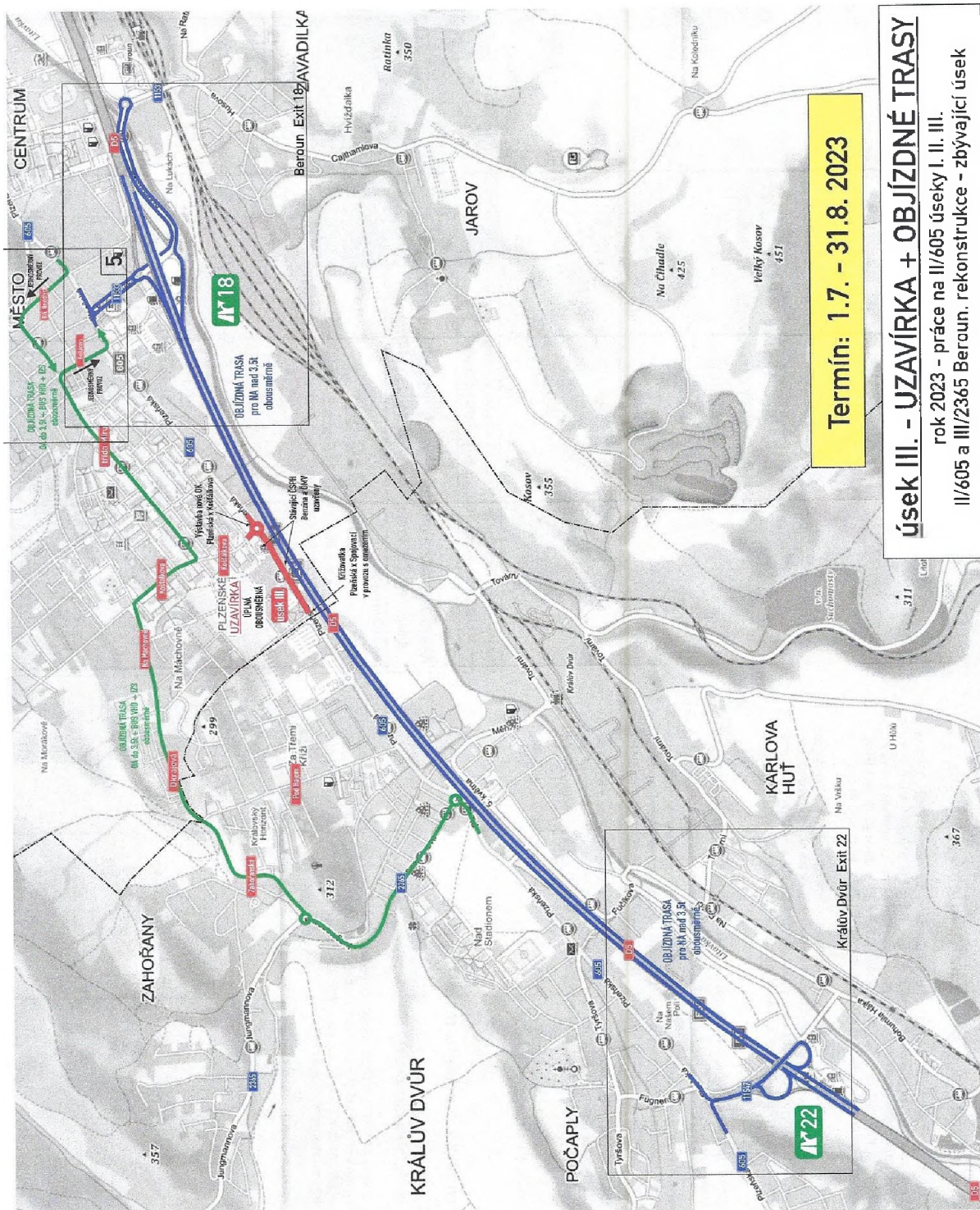

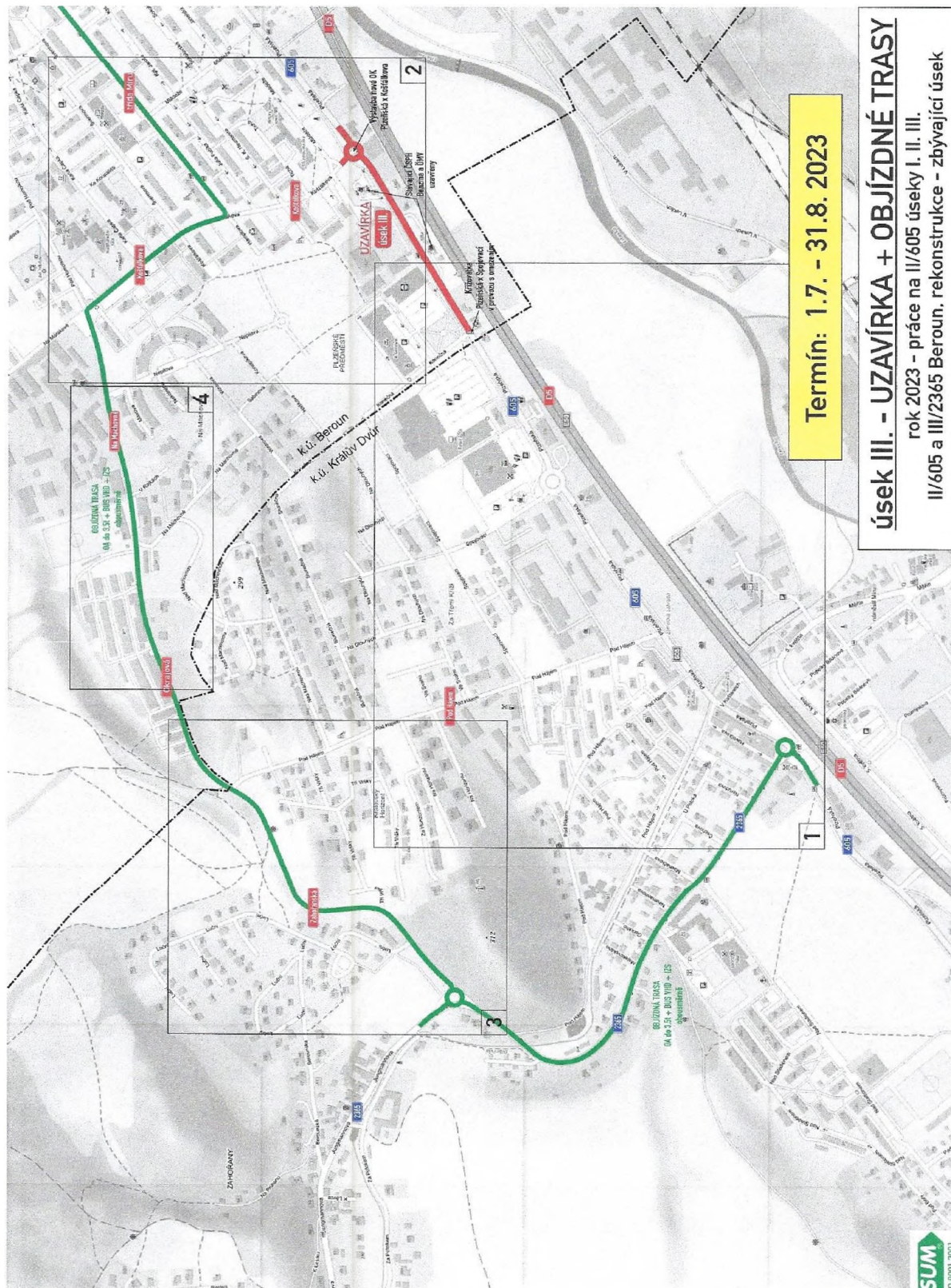

Technické podmínky – práce na dálnici D5

Veškeré přenosné dopravní značení (svislé i vodorovné) musí být provedeno dle zásad TP 65, TP 143 (s odchylkami stanovenými těmito zásadami), vyhlášky č. 294/2018 Sb., ČSN EN 12899-1, VL 6.1, VL 6.2 a těchto zásad. Při realizaci musí být rovněž respektovány „Požadavky na provedení a kvalitu přechodného dopravního značení na dálnicích a silnicích ve správě ŘSD ČR“ a další příslušná PPK, především PPK – PRE a zásad pro Označování pracovních míst na dálnici, 2021, příručka III.díl.

Přenosné dopravní značky budou celolisované z hliníkových nebo pozinkových plechů s dvojitým ohybem po celém obvodu, včetně rohů. Uchycení přenosných dopravních značek na nosnou konstrukci musí být provedeno pomocí speciální příchytky zabraňující jejímu pootočení či uvolnění, pevně spojené se zadní stěnou značky. Značky budou připevněny na nosné konstrukce (sloupky) ze Zn nebo z Al profilu o průřezu 40 × 40 mm (tzv. jackl).

Svislé dopravní značky umístěné na tělese dálnice D5 a na větvích MÚK musí být provedeny ve zvětšeném velikosti v retroreflexní úpravě min. třídy R'2 dle ČSN EN 12899-1.

Příprava přechodného dopravního značení vyžaduje realizaci dopravních opatření k vytvoření podmínek pro provedení prací v rozsahu změn dopravního značení. Operativní dopravní opatření spočívá v uzavírání zpevněných krajnic a regulaci dopravy pro zajištění instalace přechodného dopravního značení..

Dopravní opatření bude prováděno operativními prostředky pro krátkodobé omezení provozu v souladu s příslušnými zásadami pro přechodné dopravní značení na pozemních komunikacích, zejména dle PPK-PRE a příručkou pro označování pracovních míst na dálnicích, díl I. Budou využívána schémata DM 210 a 211.

Stavba přechodného dopravního značení bude prováděna především v době sníženého silničního provozu tak, aby měla co nejmenší dopad na jeho bezpečnost a plynulost.

Poznámky – silnice II. a III. třídy

Veškeré cíle na stávajících směrových a velkoplošných dopravních značkách směřující do uzavírky (neprůjezdné oblasti) budou zakryty (přelepeny) oranžovo-černou zakrývací páskou.

Na velkoplošných dopravních značkách IS11a a IP22 budou vyznačeny data platnosti (délka uzavírky) nalepením přímo na tabuli, nebo umístěním tabulky E13 pod značku, pokud by bylo na tabuli málo místa (víceřádkový text). Toto se netýká značek IP22-5, upozorňujících na uzavírku NV nad 6t, které bude provedeny v souladu s VL6.1 bez vyznačeného data platnosti.

Pracovní místa, zejména výkopy budou ohraničeny zábranami, nebo ploty, aby nemohlo dojít ke vstupu chodců do staveniště.



Vypracoval: Martin Frolík tel.: 777 690 022, e-mail: frolik@adsum.cz	Zodpovědný projektant, kontrola: Martin Frolík	 •DOPRAVNÍ ZNAČENÍ• PROJEKTY REALIZACE PRONÁJEM ADSUM spol. s r.o. Havlíčkova 923, 273 51 Unhošť provozovna: Lidická 7, 273 51 unhošť tel./fax: +420 312 698 482 mobil: +420 777 690 022 e-mail: adsum@adsum.cz http://www.adsum.cz <small>IČ: 451 44 991, DIČ: CZ 451 44 991, KB Kladno, č.ú. 807741141/0100 Společnost vedená od 21.února 1992 u Městského soudu v Praze, spisová značka C7462</small>	
Investor: Krajská správa a údržba silnic Středočeského kraje přísp. org. Stř. kraje, Zborovská 11, 150 21 Praha 5	Objednatel (stavebník): STRABAG a.s. Kačírkova 982/4, 158 00 Praha 5 - Jinonice		
Stavba: II/605 a III/2365 BEROUN REKONSTRUKCE – ZBÝVAJÍCÍ ÚSEK			
Objekt: Dopravně inženýrské opatření - DIO Rok 2023 - práce na II/605 úseky I. II. III. Úplná uzavírka silnice II/605 úsek III. v km 18,120 - 18,560 vč. výstavby nové OK Plzeňská x Košťálkova		Číslo zakázky: DIO-1-1/2022-25	
		Datum: květen 2023	
		Stupeň: RDS	
		Měřítko: -	
		Počet formátů: 9xA3	
		Číslo přílohy: 25	Paré:

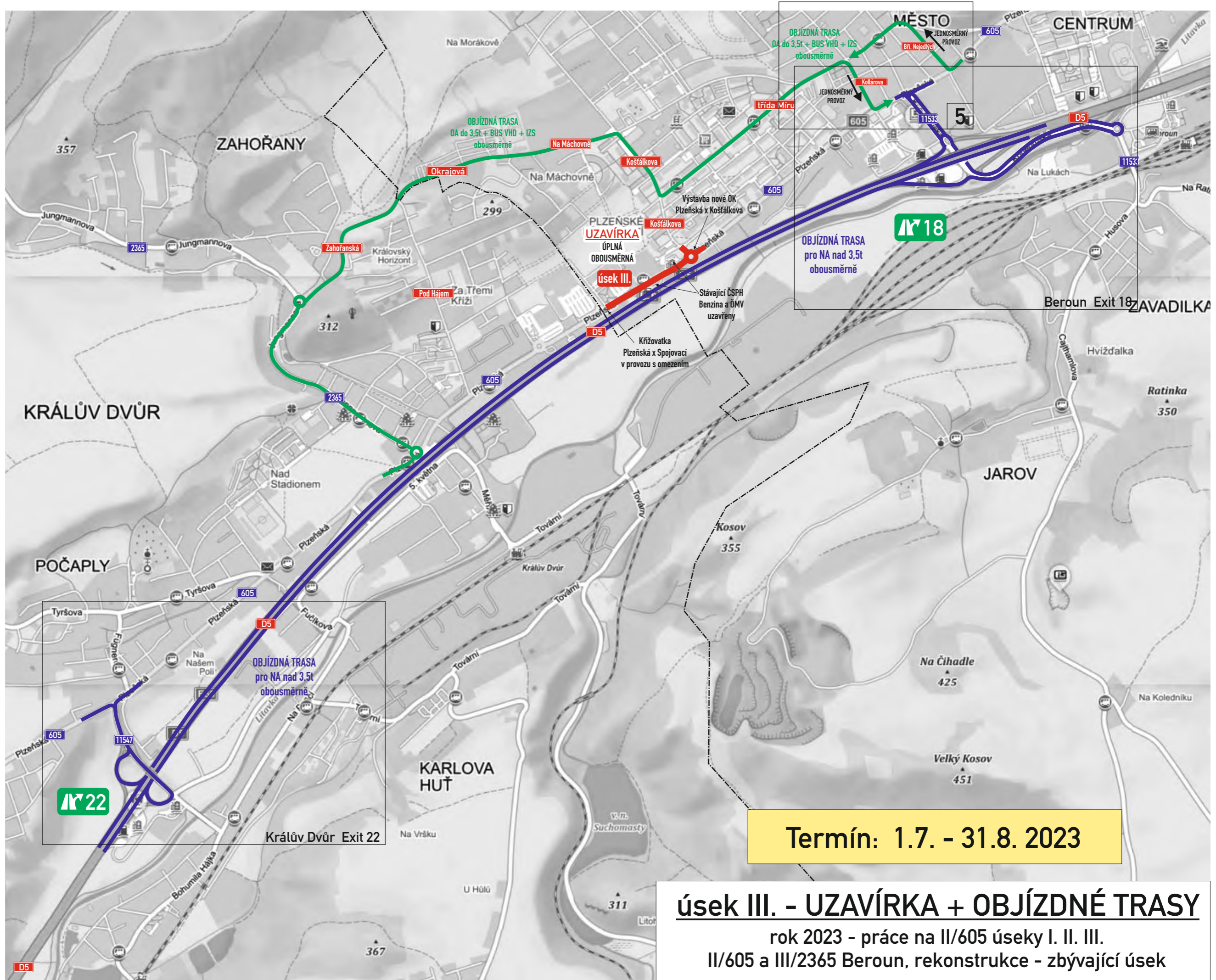

Termín: 1.7. - 31.8. 2023

úsek III. - UZAVÍRKA + OBJÍZDNÉ TRASY
 rok 2023 - práce na II/605 úseky I. II. III.
 II/605 a III/2365 Beroun, rekonstrukce - zbývající úsek

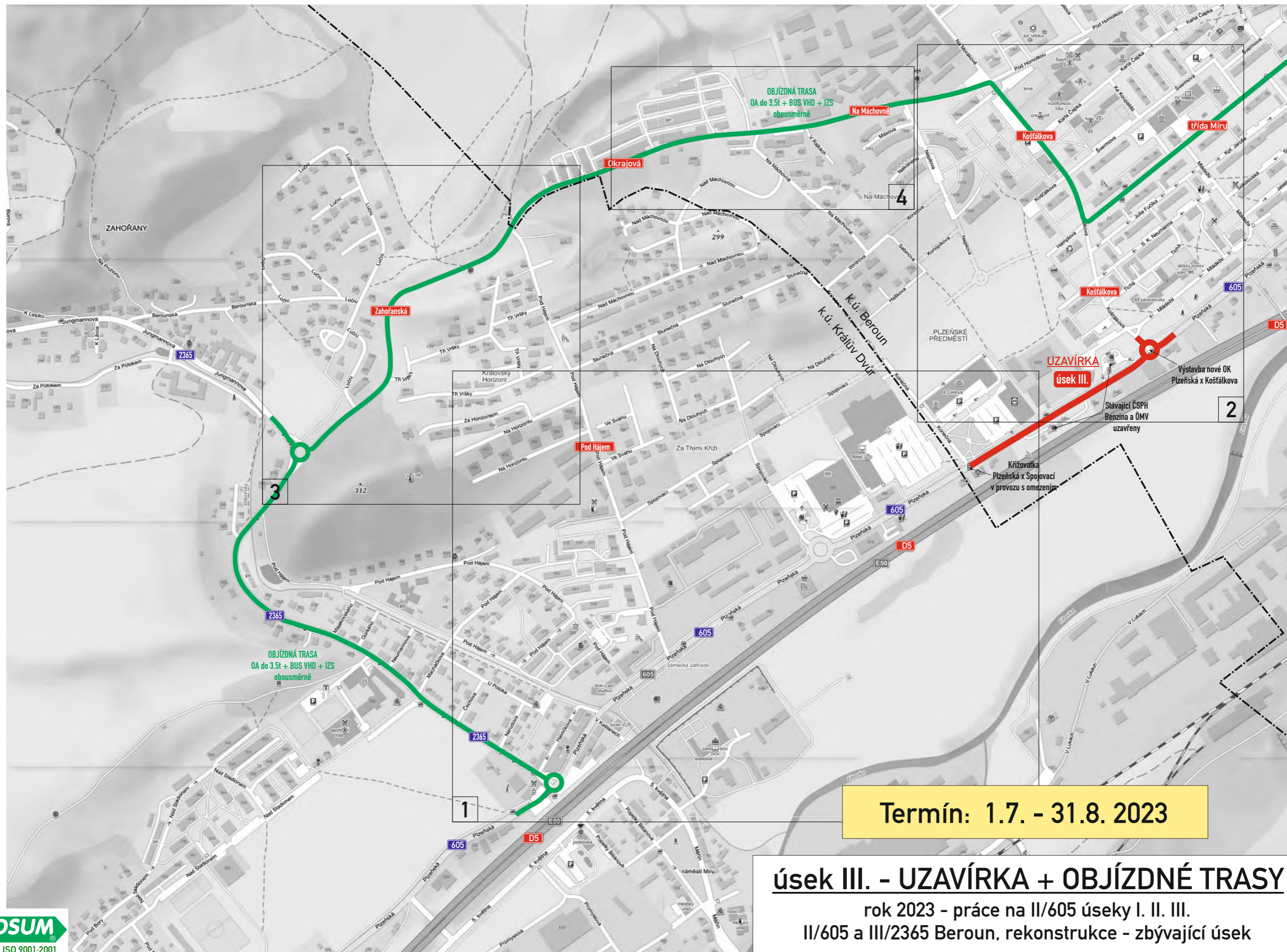

Termín: 1.7. - 31.8. 2023

úsek III. - UZAVÍRKA + OBJÍZDNÉ TRASY

rok 2023 - práce na II/605 úseky I. II. III.
 II/605 a III/2365 Beroun, rekonstrukce - zbývající úsek

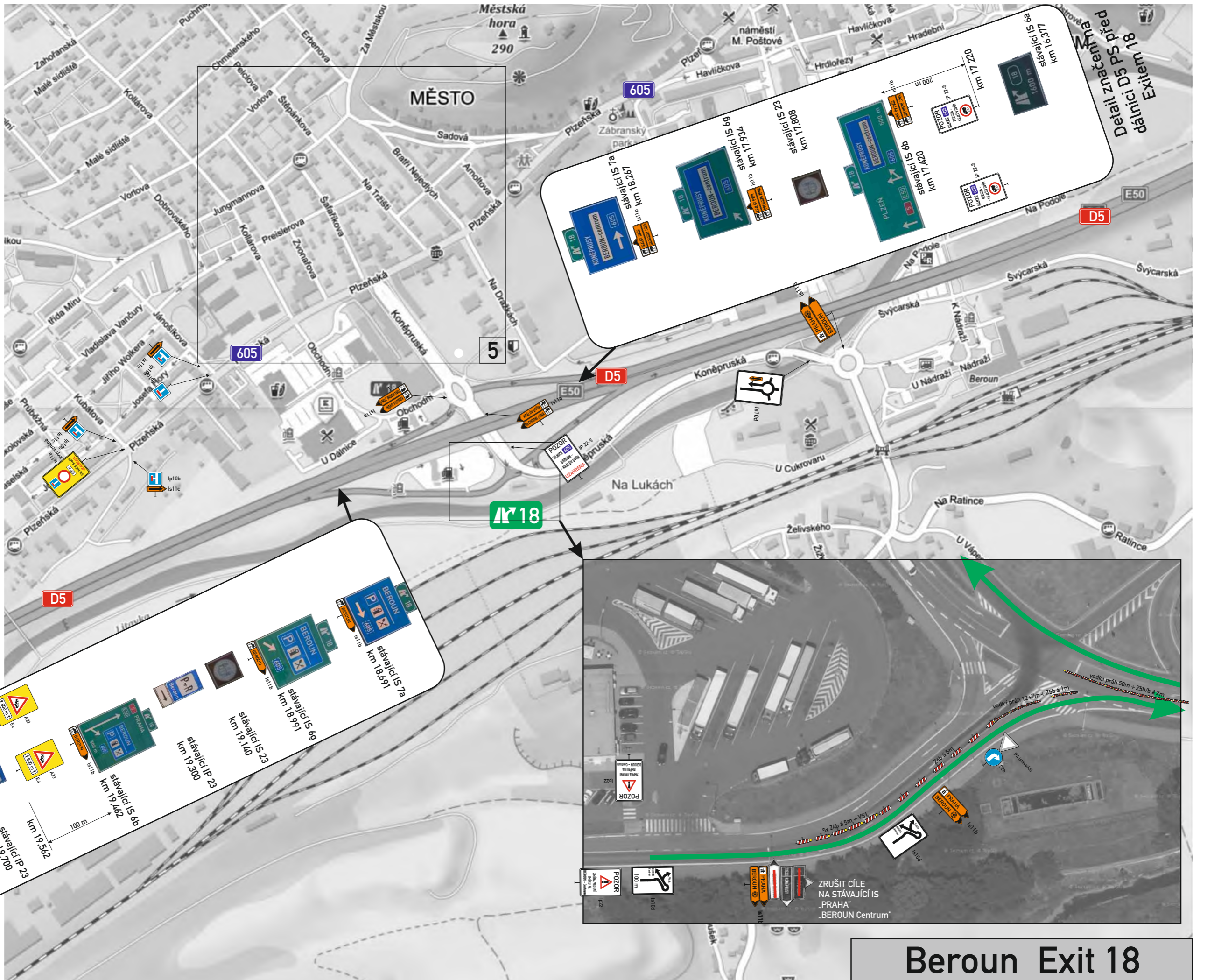

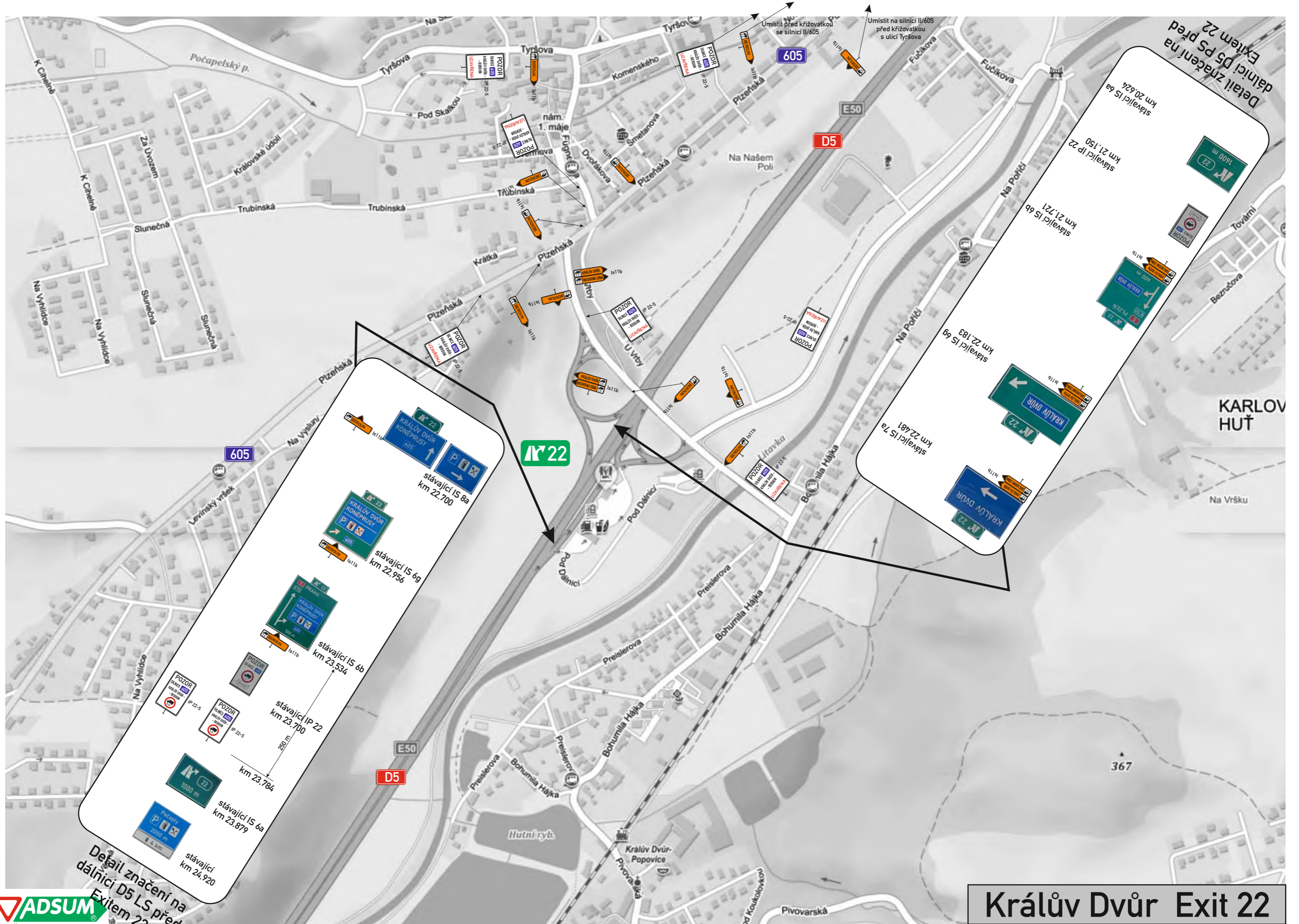

Králův Dvůr Exit 22

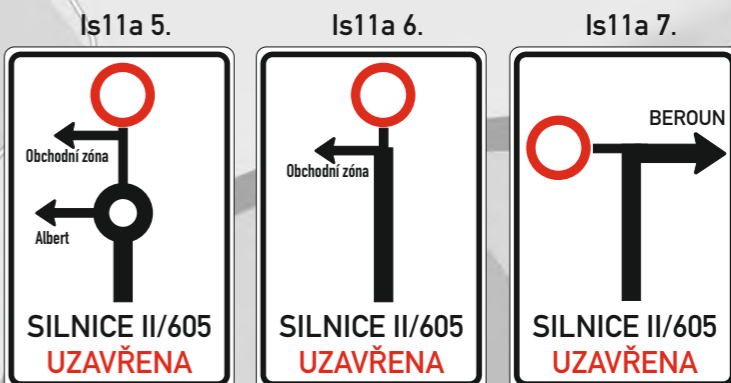
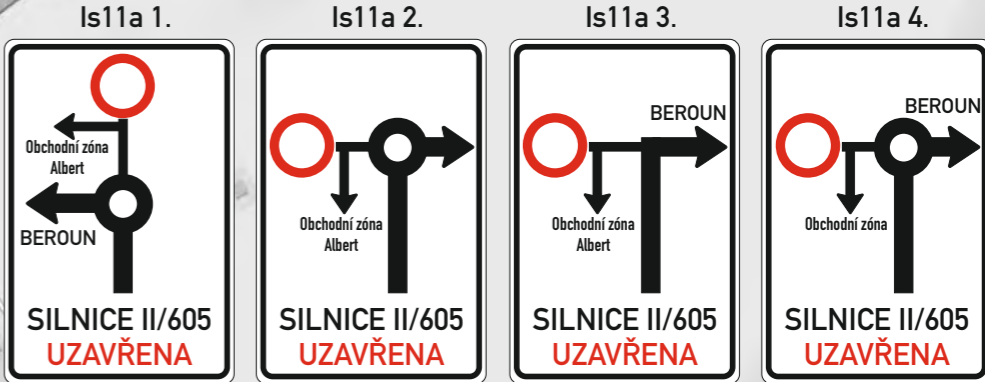
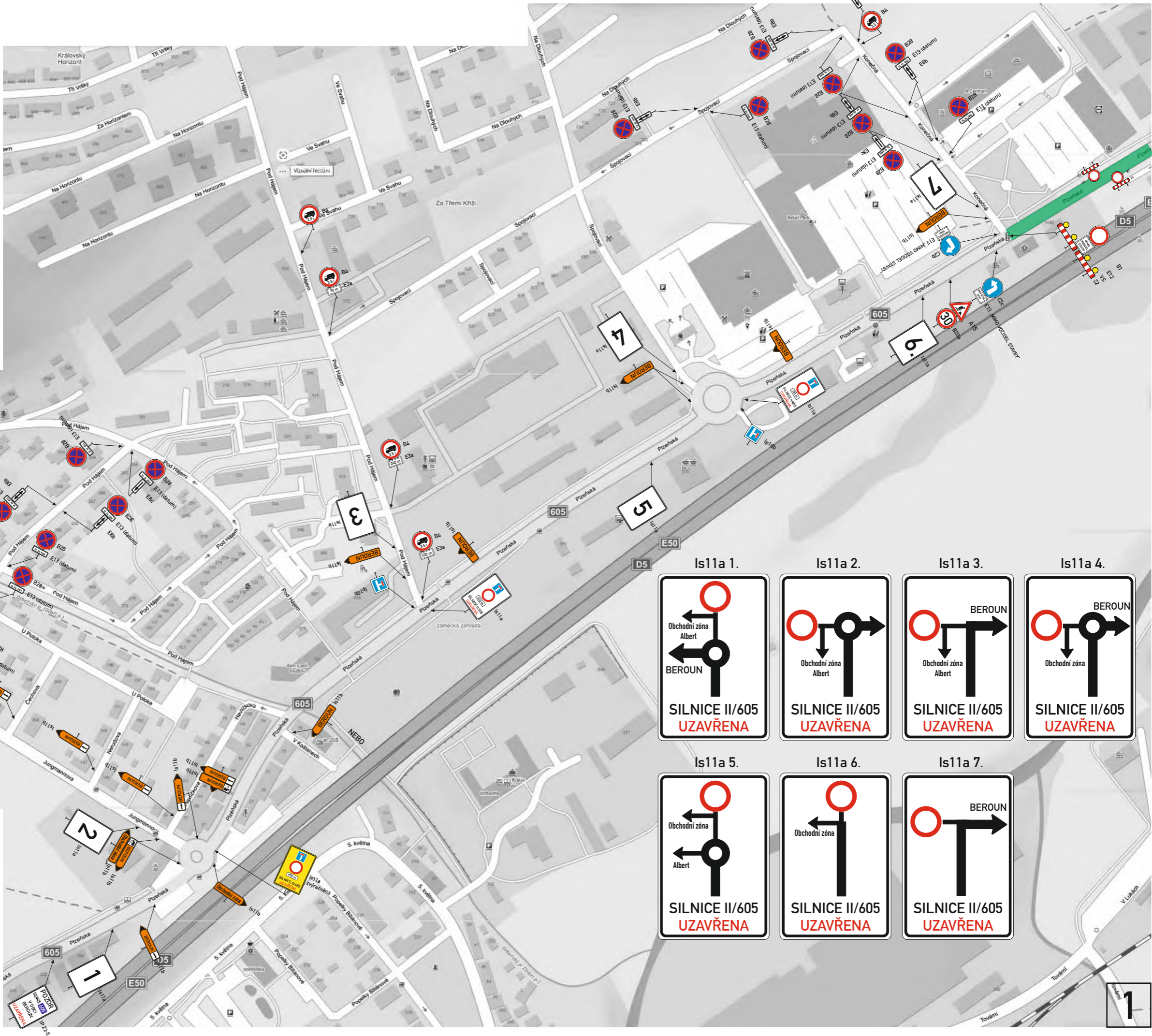

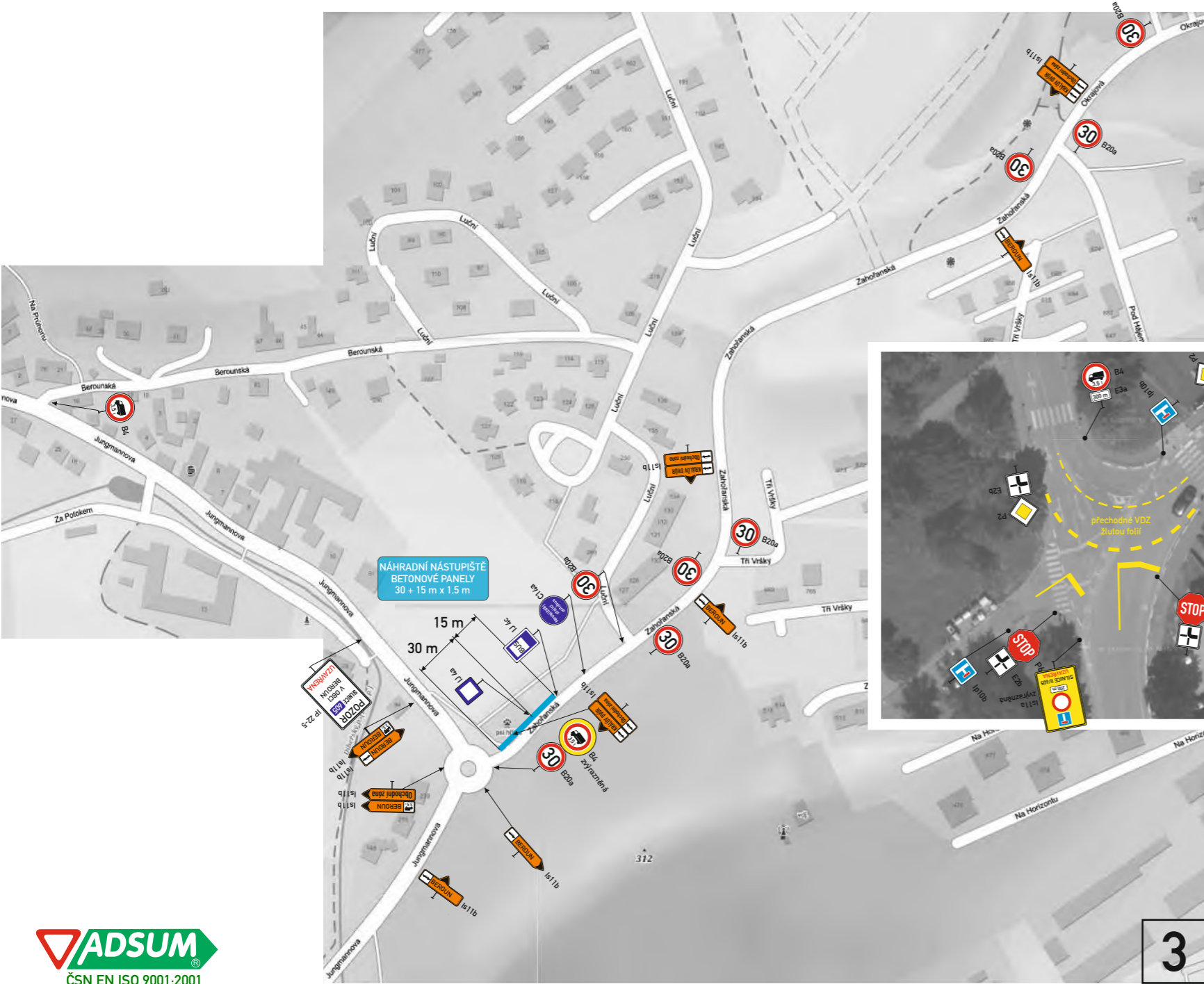

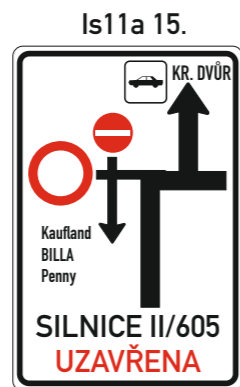
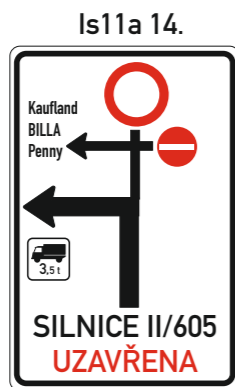
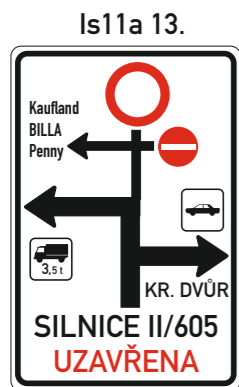
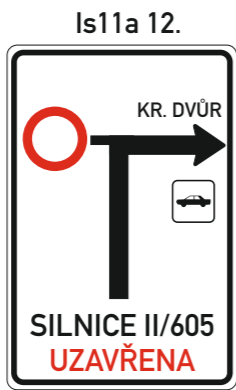
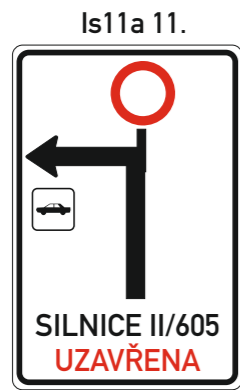

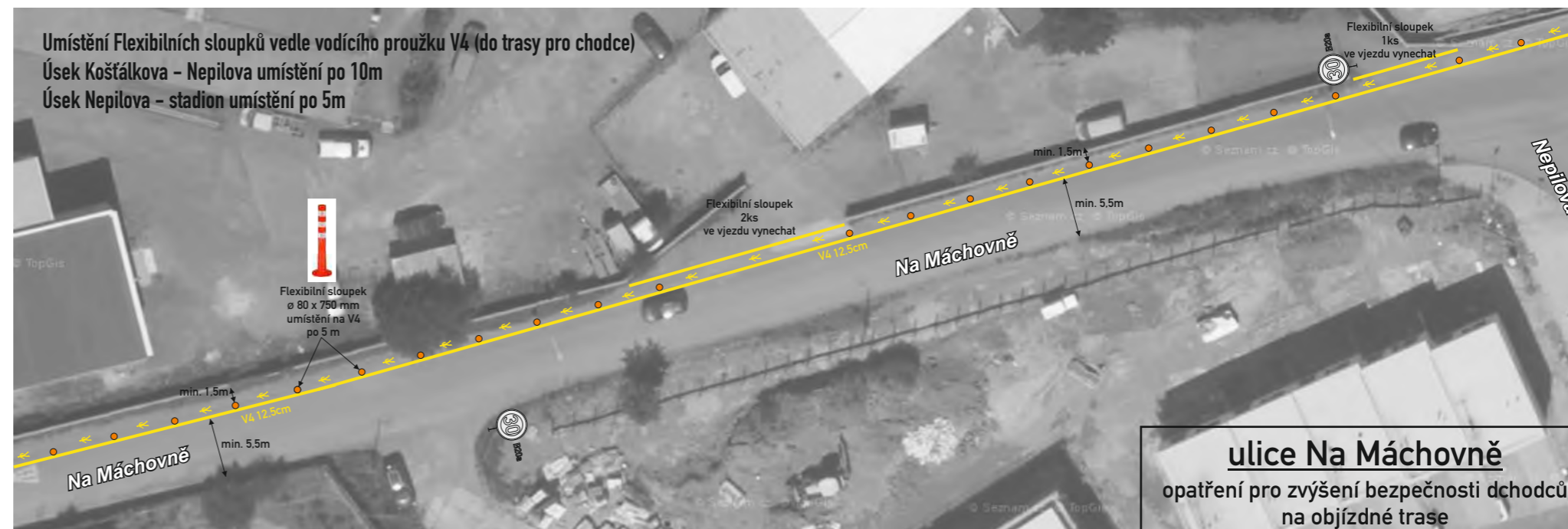
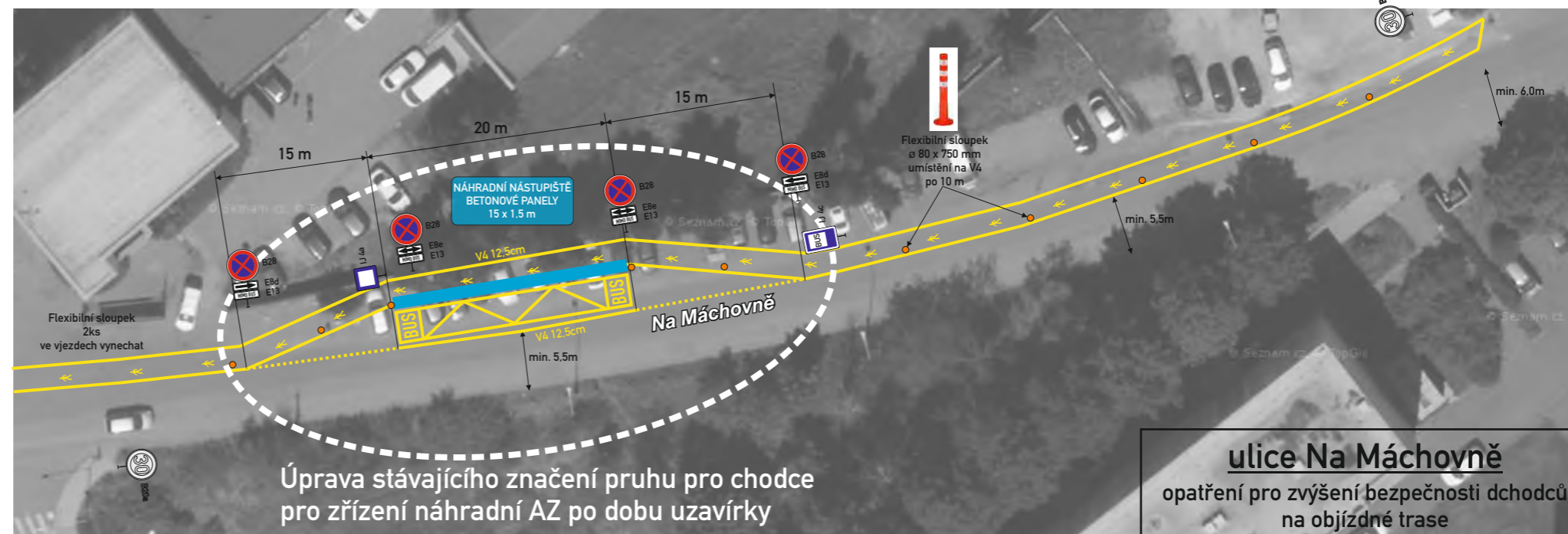



Pomáhat a chránit

KRAJSKÉ ŘEDITELSTVÍ POLICIE STŘEDOČESKÉHO KRAJE

Územní odbor Beroun
Dopravní inspektorát

Č. j. KRPS-37670-22/ČJ-2023-010206

Beroun 6. června 2023

Počet stran: 2

Přílohy: DIOADSUM, spol. s.r.o.
Havlíčková 923
273 51 Unhošť

Závazné stanovisko - souhlas se zvláštním užíváním a s přechodným dopravním značením v rámci stavby "Úplná uzavírka sil.II/605, úsek III., v km 18,120 - 15,560 vč. výstavby nové OK Plzeňská x Košťálkova"

Policie České republiky, Krajské ředitelství policie Středočeského kraje, územní odbor, Dopravní inspektorát Beroun v souladu s ust. § 25 odst. 1 a 6 písm. c) zák. č. 13/1997 Sb. o pozemních komunikacích, v platném znění a v souladu s ust. § 77 odst. 2 písm. b) zák. č. 361/2000 Sb., o provozu na pozemních komunikacích, v platném znění

S O U H L A S Í

se **zvláštním užíváním** dotčené komunikace a s **přechodným dopravním značením** při výše uvedené stavbě. Přechodné dopravní značení je znázorněno v příloze.

Policie České republiky, jakožto dotčený orgán vydávající závazné stanovisko, s předloženým návrhem souhlasí, neboť odpovídá obecným požadavkům na bezpečnost a plynulost provozu na pozemních komunikacích.

Tyršova 1635
266 50 Beroun

Tel.:

www.policie.cz

ID DS: 2dtai5u

Vyřizuje:
por. Bc. Petr Krejch

datová schránka: 2dtai5u

npor. Mgr. Soňa Pfeiferová
vedoucí

PROTOKOL

Potvrzujeme převzetí rozhodnutí a vzdáváme se tímto práva na odvolání proti rozhodnutí o zvláštním užívání a povolení uzavírky silnice č. II/605 v km 18,120 – 18,560 v Berouně pro zajištění stavby „II/605 a III/2365 Beroun, rekonstrukce“ – úsek III. včetně nové OK Plzeňská x Košťálkova , vydaného pod č.j.: **MBE/49227/2023/DOPR-OIM** ze dne 28.6.2023.

Účastníci řízení:

- STRABAG a.s., v zastoupení ADSUM spol. s r.o.
- Krajská správa a údržba silnic Stř. kraje, p. o.
- Město Králův Dvůr
- Město Beroun
- Ředitelství silnic a dálnic ČR

Datum: 29.6.23

(razítko, podpis)

.....

Datum: 29.6.2023

(razítko, podpis)

.....

Datum:

(razítko, podpis)

.....

Datum:

(razítko, podpis)

.....

Datum:

(razítko, podpis)

.....

PROTOKOL

Potvrzujeme převzetí rozhodnutí a vzdáváme se tímto práva na odvolání proti rozhodnutí o zvláštním užívání a povolení uzavírky silnice č. II/605 v km 18,120 – 18,560 v Berouně pro zajištění stavby „II/605 a III/2365 Beroun, rekonstrukce“ – úsek III. včetně nové OK Plzeňská x Košťálkova , vydaného pod č.j.: **MBE/49227/2023/DOPR-OIM** ze dne 28.6.2023.

Účastníci řízení:

- STRABAG a.s., v zastoupení ADSUM spol. s r.o.
- Krajská správa a údržba silnic Stř. kraje, p. o.
- Město Králův Dvůr
- Město Beroun
- Ředitelství silnic a dálnic ČR

Datum:30.6.2023.....

(razítko, podpis) Ing. Jiří Berka

.....

.....

Datum:

(razítko, podpis)

.....

Datum:

(razítko, podpis)

.....

Datum:

(razítko, podpis)

.....

Datum:

(razítko, podpis)

.....

PROTOKOL

Potvrzujeme převzetí rozhodnutí a vzdáváme se tímto práva na odvolání proti rozhodnutí o zvláštním užívání a povolení uzavírky silnice č. II/605 v km 18,120 – 18,560 v Berouně pro zajištění stavby „II/605 a III/2365 Beroun, rekonstrukce“ – úsek III. včetně nové OK Plzeňská x Košťálkova , vydaného pod č.j.: MBE/49227/2023/DOPR-OIM ze dne 28.6.2023.

Účastníci řízení:

- STRABAG a.s., v zastoupení ADSUM spol. s r.o.
- Krajská správa a údržba silnic Stř. kraje, p. o.
- Město Králův Dvůr
- Město Beroun
- Ředitelství silnic a dálnic ČR

Datum:

(razítko, podpis)

.....

Datum:

(razítko, podpis)

.....

Datum: 28/6/2023

(razítko, podpis)

.....

Datum:

(razítko, podpis)

.....

Datum:

(razítko, podpis)

.....

PROTOKOL

Potvrzujeme převzetí rozhodnutí a vzdáváme se tímto práva na odvolání proti rozhodnutí o zvláštním užívání a povolení uzavírky silnice č. II/605 v km 18,120 – 18,560 v Berouně pro zajištění stavby „II/605 a III/2365 Beroun, rekonstrukce“ – úsek III. včetně nové OK Plzeňská x Košťálkova , vydaného pod č.j.: **MBE/49227/2023/DOPR-OIM** ze dne 28.6.2023.

Účastníci řízení:

- STRABAG a.s., v zastoupení ADSUM spol. s r.o.
- Krajská správa a údržba silnic Stř. kraje, p. o.
- Město Králův Dvůr
- Město Beroun
- Ředitelství silnic a dálnic ČR

30 -06- 2023

Datum:

(razítko, podpis)

.....

Datum:

(razítko, podpis)

.....

Datum:

(razítko, podpis)

.....

Datum:

(razítko, podpis)

.....

Datum:

(razítko, podpis)

.....

Počty dopravních značek a zařízení - skutečnost 2023				ÚSEK I. - B28 21.2.-31.3.2023	ÚSEK I. 1.3.- 31.3.2023	ÚSEK II.STOKA A5a 23.3.- 31.3.2023	ÚSEK I. - B28 1.4.-11.6.2023	ÚSEK I. 1.4.- 11.6.2023	ÚSEK II. STOKA A5a 1.4.-21.4.2023	ÚSEK II. STOKA A5a - SSZ 22.4.-24.4.2023
p. č.	předmět	m.j.	výměra	Množství	Množství	Množství	Množství	Množství	Množství	Množství
3	Montáž dočasné dopravní značky kompletní základní	KUS	833,000	71,000	245,000	28,000		12,000		6,000
3	Demontáž dočasné dopravní značky kompletní základní	KUS	833,000			3,000		88,000		
4	Příplatek k dočasné dopravní značce kompletní základní za první a ZKD den použití	KUS	81 176,000	2769,000	6324,000	162,000	5112,000	14688,000	378,000	72,000
5	Montáž dočasné dopravní zábrany reflexní šířky 1,5 m	KUS	36,000		7,000	2,000				
5	Demontáž dočasné dopravní zábrany reflexní šířky 1,5 m	KUS	36,000					5,000		
6	Příplatek k dočasné dopravní zábraně reflexní 1,5 m za první a ZKD den použití	KUS	2 585,000		217,000	18,000		504,000	42,000	6,000
7	Montáž dočasné dopravní zábrany světelné šířky 1,5 m se 3 světly	KUS	16,000		5,000	2,000				
7	Demontáž dočasné dopravní zábrany světelné šířky 1,5 m se 3 světly	KUS	16,000					3,000		
8	Příplatek k dočasné dopravní zábraně světelné šířky 1,5m se 3 světly za první a ZKD den použití	KUS	1 396,000		155,000	18,000		360,000	42,000	6,000
9	Montáž dočasné dopravní směrové desky základní	KUS	219,000		65,000	55,000				14,000
9	Demontáž dočasné dopravní směrové desky základní	KUS	219,000					40,000		
10	Příplatek k dočasné směrové desce základní za první a ZKD den použití	KUS	19 840,000		2015,000	495,000		4680,000	1155,000	207,000
11	Dočasné omezení platnosti zakrytí základní dopravní značky	KUS	47,000		15,000	2,000				
12	Dočasné omezení platnosti odkrytí základní dopravní značky	KUS	47,000							
201, 203, 204	Montáž mobilní semaforové soupravy se 2 semafory	KUS	2,000							1,000
201, 203, 204	Demontáž mobilní semaforové soupravy se 2 semafory	KUS	2,000							
202, 205, 206	Příplatek k dočasné mobilní semaforové soupravě se 2 semafory za první a ZKD den použití	KUS	31,000							3,000
	VÍCEPRÁCE									
301	Příplatek k dočasné dopravní značce kompletní zvětšené za první a ZKD den použití	KUS	11 320,000		1271,000	27,000		2952,000	63,000	9,000
302	informativní značky směrové IS9-IS11a 1000x1500mm	KUS	86,000		39,000	3,000				
303	informativní značky směrové IS1c, IS2c, IS3c, IS4c, IS5, IS11b, d, IS19c 1350x330mm	KUS	283,000		168,000					
304, 305	Přechodné VDZ V5 - žlutá folie 12,5cm	M	418,000			40,000				28,000
306	Přechodné VDZ - žlutá barva š.12,5cm, včetně odstranění (broušení)	M	42,000			42,000				
307	Přechodné VDZ - bílá + žlutá barva 12,5cm	M	502,000		502,000					
308, 309	Flexi sloupek, dodání a montáž	ks	22,000		22,000					
310	Demontáž a zpětná montáž stávajícího DIO	KUS	4,000							
311	Montáž dočasné dopravní směrové desky Z5 + Klemfix	KUS	109,000		66,000	35,000				
311	Demontáž dočasné dopravní směrové desky Z5 + Klemfix	KUS	109,000							
312	Příplatek k dočasné směrové desce Z5 + Klemfix za první a ZKD den použití	KUS	17 449,000		2046,000	315,000		4752,000	735,000	105,000

STOKA A5a - SSZ 25.4.-26.4.2023	ÚSEK I. + II. OK Albert - SSZ 26.4.-21.5.2023	ÚSEK I. + II. OK Albert - UZ. 8.5.2023	ÚSEK II. OK Albert - Lidl 22.5.-3.9.2023	ÚSEK III. - B28 12.6.-22.6.2023	ÚSEK III. 12.6.-30.6.2023	ÚSEK III. - úprava Benzina 16.6.-30.6.2023	ÚSEK III. - B28 23.6.-3.9.2023	včetně OK Košťalkova 1.7.-3.9.2023	ÚSEK III. - B28 4.9.-15.9.2023	ÚSEK III. 4.9.-15.9.2023	ÚSEK II. - B28 16.9.-30.10.2023	ÚSEK II. 16.9.-30.10.2023
Množství	Množství	Množství	Množství	Množství	Množství	Množství	Množství	Množství	Množství	Množství	Množství	Množství
	43,000	28,000	3,000		81,000	6,000	61,000	140,000		3,000		106,000
27,000	29,000	28,000	10,000		23,000	6,000	61,000	140,000		91,000	71,000	256,000
48,000	988,000	28,000	1050,000	781,000	3762,000	75,000	9636,000	19565,000	852,000	2376,000	3195,000	9315,000
	4,000	3,000						20,000				
2,000	3,000	3,000	1,000					20,000				2,000
4,000	104,000	3,000	105,000		38,000			1430,000		24,000		90,000
	2,000				2,000			3,000				2,000
2,000	2,000							3,000		2,000		4,000
4,000	52,000				76,000			455,000		48,000		180,000
	45,000				30,000			10,000				
69,000	30,000		15,000					10,000				55,000
138,000	1170,000		1575,000		1045,000			4225,000		660,000		2475,000
	20,000				10,000							
	20,000							10,000		7,000		10,000
	1,000											
1,000	1,000											
2,000	26,000											
6,000	26,000				779,000	15,000		3835,000		492,000		1845,000
	1,000				12,000			21,000				10,000
	10,000				40,000			30,000				35,000
								350,000				
	1,000	1,000			1,000							1,000
								8,000				
35,000								8,000				66,000
70,000					1254,000	120,000		4290,000		792,000		2970,000

Měna:	CZK	Projekt: 'II/605 a III/2365 Beroun, rekonstrukcesilnice - zbývající úsek
NS:	DCLK	Předmět poptávky: DIO
Splatnost:		Pozastávka % (do předání díla)
Záruka:		Pozastávka % (do skončení záruky)



Objednatel: STRABAG a.s.

Dodavatel: ADSUM spol. s r.o.

Cenová nabídka

pozice	předmět	m.j.	výměra	JC	CČ
	Přechodné VDZ - žlutá barva š.12,5cm, včetně odstranění (broušení)	M	42,000	65,00	2 730,00
	Přechodné VDZ - bílá + žlutá barva 12,5cm	M	502,000	22,00	11 044,00
	Demontáž a zpětná montáž stávajícího DIO	KUS	4,000	5 000,00	20 000,00
	Montáž a demontáž dočasné dopravní směrové desky Z5 + Klemfix	KUS	109,000	100,00	10 900,00
	Příplatek k dočasné směrové desce Z5 + Klemfix za první a ZKD den použití	KUS	17 449,000	6,00	104 694,00
01	SOUČET CELKEM				149 368,00

Zpracoval: Martin Frolík, tel.

V Unhošti dne 10.2.2023



Jiráskova 1519
251 01 Říčany u Prahy
Telefon: :
IČO: 25056271, DIČ: CZ25056271
www.3kznacky.cz

Společnost zapsána u Městského
soudu Praha oddíl C, vložka 45840

STRABAG a.s.
Adresa: Na Bělidle 198/21
150 00 Praha 5
IČ:
Kontakt: Ing. Martin Vlček
Tel:
e-mail:

Název akce: CN Strabag II/605 a III/2365 Beroun

Název	MJ	Počet MJ	Cena za MJ	Celkem
Přechodné VDZ - žlutá barva š.12,5cm, včetně odstranění (broušení)	M	42,000	65,00 Kč	2 730,00 Kč
Přechodné VDZ - bílá + žlutá barva 12,5cm	M	502,000	28,30 Kč	14 206,60 Kč
Demontáž a zpětná montáž stávajícího DIO	KUS	4,000	5 750,00 Kč	23 000,00 Kč
Montáž a demontáž dočasné dopravní směrové desky Z5 + Klemfix	KUS	109,000	91,50 Kč	9 973,50 Kč
Příplatek k dočasné směrové desce Z5 + Klemfix za první a ZKD den použití	KUS	17 449,000	6,10 Kč	106 438,90 Kč
Celková cena bez DPH				156 349,00 Kč

Ceny jsou platné po dobu 12 měsíců.
Cena uvedena bez 21% DPH.
Fakturováno bude dle skutečnosti.

V Říčanech, dne

23.02.2023

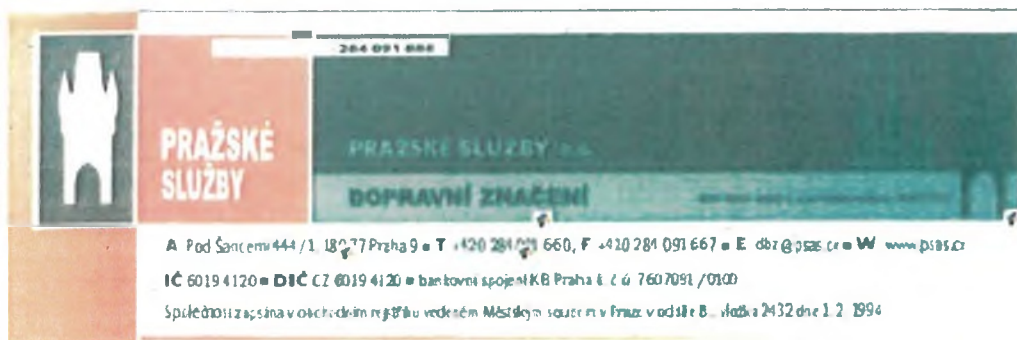

Strabag, a.s.

Kačírkova 982/4

158 00 Praha 5 - Jinonice

Ing. Martin Vlček

e-mail:

V Praze dne 16.2.2023

SOUPIS PRACÍ - stavba "II/605 a III/2365 Beroun, rekonstrukce" - doplnění DIO

	MJ	Počet MJ	Cena za MJ	Celkem
II/605 Beroun - doplnění DIO				
Přechodné VDZ - žlutá barva š. 12,5cm, včetně odstranění (broušení)	m	42,00	59,00 Kč	2 478,00 Kč
Přechodné VDZ - bílá + žlutá barva 12,5cm	m	502,00	24,50 Kč	12 299,00 Kč
Demontáž a zpětná montáž stávajícího DIO	kus	4,00	6 500,00 Kč	26 000,00 Kč
Montáž a demontáž dočasné dopravní směrové desky Z5 + Klemfix	kus	109,00	98,70 Kč	10 758,30 Kč
Příplatek k dočasné směrové desce Z5 + Klemfix za první a ZKD den použití	kus	17 449,00	6,50 Kč	113 418,50 Kč
Celkem bez DPH				162 475,80 Kč

V Praze dne 16.2.2023