

DODATEK č. 2

ke SMLouvĚ O DíLO ze dne 20.09.2022 (Č.j.:SOAT-3805/2022)

Česká republika – Státní oblastní archiv v Třeboni

se sídlem: Husova 143, 379 01 Třeboň

zastoupená: PhDr. Václavem Ramešem, ředitelem Státního oblastního archivu v Třeboni

IČ: 70978956, DIČ: CZ70978956 (**neplátce DPH**)



bankovní spojení: ČNB, pobočka České Budějovice, č. účtu: 

zástupce pro věci technické: Ing. , tel.: , e-mail:



Technický dozor investora (TDI): , tel.: , e-mail:



Koordinátor BOZP: Bc. , tel.: , e-mail: 

na straně jedné jako objednatel (dále jen „objednatel“)

a

Spilka a Říha s. r. o.



se sídlem: Petra Bezruče 489/II, 392 01 Soběslav

IČ: 450 21 309, DIČ: CZ45021309 (plátce DPH)

zastoupená , jednatelem

bankovní spojení: KB a. s., číslo účtu: 

kontaktní údaje: e-mail: ; telefon: 

zástupce pro věci technické: , tel.: , e-mail: 

vedoucí projektu / stavbyvedoucí: Ing. , tel.: , e-mail:



na straně druhé jako zhotovitel (dále jen „zhotovitel“)

uzavírají níže uvedeného dne, měsíce a roku tento Dodatek č. 2 ke Smlouvě o dílo ze dne 20.09.2022 (Č.j.:SOAT-3805/2022), dále jen „**Dodatek č. 2**“:

I.

1. Smluvní strany uzavřely elektronicky dne 20.09.2022 Smlouvu o dílo (Č.j.:SOAT-3805/2022) jako výsledek zadávacího řízení (zjednodušené podlimitní řízení) podlimitní veřejné zakázky „**Rekonstrukce depozitářů SOkA Český Krumlov – stavební úpravy**“ (dále jen „**Smlouva o dílo**“). Smluvní strany také uzavřely dne 29.06.2023 Dodatek č. 1 ke Smlouvě o dílo, jehož přílohu tvoří změnové listy č. 1 až č. 7.
2. Zhotovitel následně v souladu s čl. XI. Smlouvy o dílo informoval objednatele o potřebě provést vícepráce, jakož i o navrhovaných méněpracích, a současně zaslal objednateli dne 13.09.2023 návrh druhého dodatku ke Smlouvě o dílo vč. návrhu změnových listů č. 8 až č. 11, ve kterých popisuje zdůvodnění nutnosti provedení změn oproti původně sjednanému předmětu smlouvy dle Smlouvy o dílo.
3. Technický dozor investora (objednatel), koordinátor BOZP i autorský dozor (nad projektovou dokumentací) informovali objednatele na základě svého odborného posouzení (prostřednictvím uzavřených změnových listů č. 8 až č. 11), že s navrhovanými změnami oproti Smlouvě o dílo (projektové dokumentaci k předmětnému dílu) souhlasí tak, jak je uvedeno v předložených změnových listech č. 8 až č. 11. **Tyto změnové listy č. 8 až č. 11 tvoří pak, jakožto příloha, nedílnou součást tohoto Dodatku č. 2 ke Smlouvě o dílo.**
4. **Z předložených změnových listů č. 9, č. 10 a č. 11, vyplývá potřeba provedení víceprací, bez jejichž provedení není možné dílo řádně dokončit; dle objektivních okolností, dle odborného posouzení TDI, koordinátora BOZP a autorského dozoru, jakož i dle názoru zhotovitele, nemají předmětné vícepráce vliv na termín dokončení díla, přičemž celkovou cenu díla odpovídající těmto vícepracím nutno navýšit o částku 630.196,93 Kč vč. DPH.**
5. **Z předloženého změnového listu č. 8 vyplývá také vhodnost provedení předmětných méněprací. Dle objektivních okolností, dle odborného posouzení TDI, koordinátora BOZP a autorského dozoru, jakož i dle názoru zhotovitele, nemají předmětné méněpráce vliv na termín ani kvalitu dokončení díla, přičemž celkovou cenu díla odpovídající těmto méněpracím nutno ponížít o částku 700.926,82 Kč vč. DPH.**
6. Snížení ceny díla činí celkem **70.729,89 vč. DPH.**
7. S ohledem na výše popsané skutečnosti tyto navrhované změny Smlouvy o dílo objednatel akceptuje, přičemž tímto Dodatkem č. 2 dochází k úpravě Smlouvy o dílo tak, jak je uvedeno níže (v čl. II tohoto Dodatku č. 2).

II.

1. Na základě tohoto Dodatku č. 2 se **ruší dosavadní článek IV. odst. 1 Smlouvy o dílo**, když se jeho dosavadní znění nahrazuje tímto:

„Cena za řádně provedené dílo (v rozsahu specifikovaném v čl. II této smlouvy) je mezi smluvními stranami sjednána takto:

Cena bez DPH	16.570.294,30 Kč
DPH 21%	3.479.761,80 Kč
Cena včetně DPH	20.050.056,10 Kč

Slovy: (dvacetmilionůpadesátisíc padesátšestkorun českých a desethaléřů)

III.

1. **V ostatním zůstává Smlouva o dílo beze změny.**
2. Tento Dodatek č. 2 nabývá platnosti dnem jeho podpisu oběma smluvními stranami a účinnosti dnem zveřejnění v Registru smluv. Smluvní strany se dohodly, že smlouvu (celý její obsah), jakož i tento Dodatek č. 2, v Registru smluv uveřejní objednatel, a to po jejím (jeho) podpisu.
3. Tento Dodatek č. 2 je uzavírán toliko elektronicky. Datem uzavření se rozumí datum připojení elektronického podpisu té smluvní strany, která jej připojila na tuto smlouvu (Dodatek č. 2) později.
4. Smluvní strany prohlašují, že je jim znám celý obsah smlouvy (v rozsahu změn dle tohoto Dodatku č. 2), a že tuto uzavřely na základě své svobodné a vážné vůle a na důkaz této skutečnosti připojují své podpisy.

Příloha: Změnové listy č. 8 až č. 11

V Třeboni dle elektronického podpisu

V Soběslavi dle elektronického podpisu

Objednatel:

Zhotovitel:

ČR-Státní oblastní archiv v Třeboni

Spilka a Říha s. r. o.

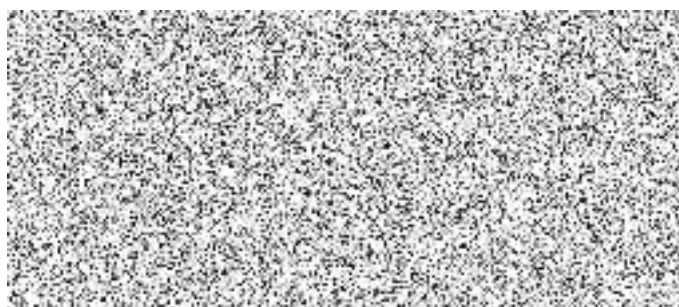

Z m ě n o v ý l i s t pro nezbytné změny stavby v průběhu realizace

Změnový list číslo	8	
Identifikace akce:		
Název akce:	Rekonstrukce depozitářů SOKA Český Krumlov – stavební úpravy	
Číslo akce EDS/SMVS ¹⁾ :	114V132002008	
Objednatel:	ČR – Státní oblastní archiv v Třeboni, Husova 143, 379 01 Třeboň	
Zhotovitel:	Spilka a Říha s.r.o., Petra Bezruče 489/II, 392 01 Soběslav	
Projektant:	Invente s.r.o., Žerotínova 483/1, 370 04 České Budějovice	
Předmět změnového listu:	Neprováděné práce	
Část díla dotčená změnových listem: Stavba		
Popis změny, popis technického řešení:		
Původní řešení dle smluvní (tendrové) dokumentace:		
Bylo součástí rozpočtu stavby.		
Nové řešení		
Práce nebyly provedeny.		
Zdůvodnění změny:		
Neprováděné práce z důvodu vývoje realizace stavby, s tím, že nedošlo k snížení kvality díla. Po revizi přístřešků došlo po dohodě s investorem k obnově nátěru a zachování stávajících. Po revizi stávajících instalačních kanálů došlo k jejich zachování a využití těchto prostor novými rozvody VZT. Některé položky rozpočtu nebyly v souladu s výkresovou dokumentací, kdy tyto práce v PD nebyly obsaženy.		
Vliv změny na projektovou dokumentaci:		
Nemá vliv na projektovou dokumentaci		
Záznamy o změně ve stavebním deníku a zápisech z kontrolních dnů:		
Zápis z kontrolního dne		
Předpokládaný vliv na termín, kvalitu, cenu díla:		
Vliv na termín: NE		
Vliv na kvalitu díla: NE		
Vliv na cenu: ANO		
Přípočty k ceně díla bez DPH: 0,00		
Odpočty z ceny díla bez DPH: -579 278,36		
Celkový vliv na změnu ceny díla bez DPH: -579 278,36		
DPH: -121 648,46		
Celkový vliv na změnu ceny díla včetně DPH: -700 926,82		
Za zhotovitele:	Za projektanta:	Za technický dozor investora:
		
Datum:	Datum:	Datum:
Úplnost změnového listu za účastníka programu zkontroloval:		
Datum:		

¹⁾ EDS/SMVS se rozumí moduly Informačního systému programového financování.



Položkový rozpočet stavby

Stavba:	2022496	Rekonstrukce depozitářů SOkA Český Krumlov
Objekt:	2022496	Rekonstrukce depozitářů SOkA Český Krumlov
Rozpočet:	ZL8	Neprováděné práce

Objednatel:	Česká republika Státní oblastní archiv v Třeboni Husova 143 37901 Třeboň	IČO: 70978956 DIČ:
-------------	--	-----------------------

Zhotovitel:	Spilka a Říha s.r.o. Petra Bezručů 489/II 39201 Soběslav	IČO: 45021309 DIČ: CZ45021309
-------------	--	----------------------------------

Vypracoval:		
Rozpis ceny		Celkem

HSV			
PSV			
MON			
Vedlejší náklady			
Ostatní náklady			
Celkem			

Rekapitulace daní		
Základ pro sníženou DPH	15 %	
Snížená DPH	15 %	
Základ pro základní DPH	21 %	
Základní DPH	21 %	
Zaokrouhlení		

Cena celkem s DPH	700 926,82 CZK
--------------------------	-----------------------

v _____ dne _____

Popis stavby: 2022496 - Rekonstrukce depozitářů SOKA Český Krumlov
Popis objektu: 2022496 - Rekonstrukce depozitářů SOKA Český Krumlov
Popis rozpočtu: ZL8 - Neprováděné práce

Rekapitulace dílů

Číslo	Název	Typ dílu			Celkem	%
1	Zemní práce	HSV				
2	Základy a zvláštní zakládání	HSV				
3	Svislé a kompletní konstrukce	HSV				
5	Komunikace	HSV				
63	Podlahy a podlahové konstrukce	HSV				
91	Doplňující práce na komunikaci	HSV				
99	Staveništní přesun hmot	HSV				
4	Materiály	PSV				
713	Izolace tepelné	PSV				
721	Vnitřní kanalizace	PSV				
722	Vnitřní vodovod	PSV				
731	Kotelny	PSV				
762	Konstrukce tesařské	PSV				
	VRN					
Cena celkem					579 278,36	100,0

Položkový rozpočet

S:	17	Rekonstrukce depozitářů SOKA Český Krumlov
O:	01	Rekonstrukce depozitářů SOKA Český Krumlov
R:	01	Stavební část

P.č.	Číslo položky	Název položky	MJ	Množství	Cena / MJ	Celkem
------	---------------	---------------	----	----------	-----------	--------

Díl: 1	Zemní práce	29 012,88
---------------	--------------------	------------------

4	139601103R00	Ruční výkop jam, rýh a šachet v hornině tř. 4	m3	2,29680		
		odkopávka u dřevěných přístřešků : 1,10*1,20*0,58*3		2,29680		
7	175100020RA0	Obsyp potrubí štěrkokopiskem	m3	1,60000		
		výkop pro vzduchotechniku				
		zásyp VZT : 1,6		1,60000		
8	174100010RA0	Zásyp jam, rýh a šachet sypaninou	m3	28,40000		
		zásyp vzduchotechnika				
		zásyp VZT : 28,4		28,40000		
9	132200012RA0	Hloubení nezapaž.rýh šířky do 200 cm v hornině 1-4	m3	30,00000		
		výkop pro vzduchotechniku				
		výkop pro VZT : 3*10		30,00000		

Díl: 2	Základy a zvláštní zakládání	
---------------	-------------------------------------	--

14	273121111R00	Osazení prefab. desek ze ŽB hmotnosti do 5 t	kus	6,00000		
15	437841084R	Železobetonový panel 1,10x0,290x0,07	kus	6,00000		

Díl: 3	Svislé a kompletní konstrukce	
---------------	--------------------------------------	--

16	311211126R00	Zdivo nadzákladové z lomového kamene na MC 15	m3	0,43260		
		Odkaz na mn. položky pořadí 101 : 0,43260		0,43260		

Díl: 5	Komunikace	
---------------	-------------------	--

26	591100020RA0	Chodník z dlažby zámkové, podklad štěrkokodř', dodávka + montáž vč. obrubníků	m2	2,86000		
		exteriér, dlažba za opěrnou zdí : 2,600*1,100		2,86000		

Skladba/Norma

122202202R00	Odkopávky pro silnice v hor. 3 do 1000 m3	m3	0,65780
122202209R00	Příplatek za lepivost - odkop. pro silnice v hor.3	m3	0,32890
162301102R00	Vodorovné přemístění výkopku z hor.1-4 do 1000 m	m3	0,65780
171201201R00	Uložení sypaniny na skl.-sypanina na výšku přes 2m	m3	0,65780
181101101R00	Úprava pláně v zářezech v hor. 1-4, bez zhutnění	m2	2,86000
564851111R00	Podklad ze štěrkodrti po zhutnění tloušťky 15 cm	m2	2,86000
59217335R	Obrubník zahradní ABO 10-20 1000/50/250 mm šedý	kus	1,92478
59245020R	Dlažba zámková H-PROFIL 20x16,5x6 cm přírodní	m2	2,88860
596215021R00	Kladení zámkové dlažby tl. 6 cm do drtě tl. 4 cm	m2	2,86000
596291111R00	Řezání zámkové dlažby tl. 60 mm	m	1,90665
916561111R00	Osazení záhon.obrubníků do lože z C 12/15 s opěrou	m	1,90762
998223011R00	Přesun hmot, pozemní komunikace, kryt dlážděný	t	1,82053

27	139601103R00	Ruční výkop jam, rýh a šachet v hornině tř. 4	m3	2,50000
				Opěrná zeď : 2,500
				2,50000
28	275321311R00	Železobeton základových patek C 16/20	m3	2,50000
				OPĚRNÁ ZEĎ : 2,500
				2,50000
29	311112130RT2	Stěna z tvárníc ztraceného bednění, tl. 30 cm zalití tvárníc betonem C 16/20	m2	8,00000
				Opěrná zeď : 8,000
				8,00000
30	274361821R00	Výztuž základ. pasů z betonářské oceli 10505 (R)	t	0,04950
				výztuž opěrné zdi + přesah do základů :
				2,500*0,300*60/1000*1,1
				0,04950
31	345232121RT1	Stříška plotu ze zákrytových desek, šířka 300 mm včetně dodávky desek ZD 1 - 20 a ZD 2 - 20	m	6,30000
				Opěrná zeď : 6,300
				6,30000

Díl: 63 Podlahy a podlahové konstrukce

66	631317215R00	Řezání dilatační spáry hl. 0-150 mm, železobeton	m	171,60000
				2S : 171,6
				171,60000
67	634601111R00	Zaplnění dilatačních spár mazanin asfaltem,š.10 mm	m	171,60000
				Odkaz na mn. položky pořadí 66 : 468,20000
				171,60000

Díl: 91 Doplnující práce na komunikaci

84	916561111RT2	Osazení záhon.obrubníků do lože z C 12/15 s opěrou, včetně obrubníku 50/5/20 cm	m	20,00000
				nová zámková dlažba



1S : 6*1,5+6*0,5

12,00000

2S : 4*1,5+0,5*4

8,00000

Díl: 99		Staveništní přesun hmot			9 274,20
----------------	--	--------------------------------	--	--	-----------------

122	998011001R00	Přesun hmot pro budovy zděné výšky do 6 m	t	23,78000
-----	--------------	---	---	----------

Díl: 713		Izolace tepelné		
-----------------	--	------------------------	--	--

128	713121211R01	D+M náběhového klínu atikového z minerální vaty	m	330,00000
134	998713101R00	Přesun hmot pro izolace tepelné, výšky do 6 m	t	1,30000

Díl: 762		Konstrukce tesařské		
-----------------	--	----------------------------	--	--

135	762123130R00	Montáž konstrukce stěn z fošen, hranolů do 224 cm2	m	552,00948
-----	--------------	--	---	-----------

Montáž dřevěných přístřešků zakrývající vyústění větrání garáží 3x :

odhadem : 2,280*12*4*3

328,32000

1,360*2*4*3

32,64000

2,586*2*4*3

62,06400

((2*pi*1,322)/3)*2*2*3

33,22548

2,280*14*3

95,76000

136	998762102R00	Přesun hmot pro tesařské konstrukce, výšky do 12 m	t	0,11040
-----	--------------	--	---	---------

Díl: VN		Vedlejší náklady		
----------------	--	-------------------------	--	--

207	005111020R	Vytyčení stavby	Soubor	1,00000
209	005241020R	Geodetické zaměření skutečného provedení	Soubor	1,00000

Celkem				532 808,03
---------------	--	--	--	-------------------

Položkový rozpočet

S:	17	Rekonstrukce depozitářů SOkA Český Krumlov
O:	01	Rekonstrukce depozitářů SOkA Český Krumlov
R:	03	Elektrotechnické zařízení

P.č.	Číslo položky	Název položky	MJ	Množství	Cena / MJ	Celkem
------	---------------	---------------	----	----------	-----------	--------

Díl: 4	Materiály					15 905,00
---------------	------------------	--	--	--	--	------------------

77	01063	siréna	ks	5,00000		
----	-------	--------	----	---------	--	--

Celkem						15 905,00
---------------	--	--	--	--	--	------------------

Položkový rozpočet

S:	17	Rekonstrukce depozitářů SOkA Český Krumlov
O:	01	Rekonstrukce depozitářů SOkA Český Krumlov
R:	05	Zdravotně technické instalace

P.č.	Číslo položky	Název položky	MJ	Množství	Cena / MJ	Celkem
------	---------------	---------------	----	----------	-----------	--------

Díl: 721	Vnitřní kanalizace	9 511,51
-----------------	---------------------------	-----------------

7	721100012RA0	Kanalizace vnitřní, PVC, D 125 mm, zemní práce	m	9,30000	
		PVC KG SN 4 svodné potrubí			
		9,30000		9,30000	
16	R03	Oprava stávajícího potrubí DN200, vložkováním	komple	1,00000	
17	998721101R00	Přesun hmot pro vnitřní kanalizaci, výšky do 6 m	t	0,00140	

Díl: 722	Vnitřní vodovod	
-----------------	------------------------	--

18	722178612R00	Potrubí z trub PP-RCT/AL/PP-RCT, D 25x2,8 mm	m	16,32000	
32	998722101R00	Přesun hmot pro vnitřní vodovod, výšky do 6 m	t	0,00033	

Díl: 731	Kotelny	
-----------------	----------------	--

49	731391000Rpol	Sestava pro čerpání kondenzátu vč. zapojení do rozvaděče	kus	2,00000	
		Čerpadlo kondenzátu s teplotní odolností 90°C s napájecím kabelem, nerezová nádoba hladinová sonda, ovládací jednotka s GSM modulem pro hlášení poruchy			
50	998731201R00	Přesun hmot pro kotelny, výšky do 6 m	%	2,81000	

Celkem	30 565,33
---------------	------------------

Z m ě n o v ý l i s t pro nezbytné změny stavby v průběhu realizace

Změnový list číslo	9	
Identifikace akce:		
Název akce:	Rekonstrukce depozitářů SOKA Český Krumlov – stavební úpravy	
Číslo akce EDS/SMVS ¹⁾ :	114V132002008	
Objednatel:	ČR – Státní oblastní archiv v Třeboni, Husova 143, 379 01 Třeboň	
Zhotovitel:	Spilka a Říha s.r.o., Petra Bezruče 489/II, 392 01 Soběslav	
Projektant:	Invente s.r.o., Žerotínova 483/1, 370 04 České Budějovice	
Předmět změnového listu:	Beton do ztraceného bednění (Iglů)	
Část díla dotčená změnových listem: Stavba – konstrukce podlahy		
Popis změny, popis technického řešení:		
Původní řešení dle smluvní (tendrové) dokumentace:		
Chybějící položka v rozpočtu		
Nové řešení		
Doplnění chybějícího betonu do části podlahy s provětrávaným ztraceným bedněním		
Zdůvodnění změny:		
Doplnění chybějícího betonu do části podlahy s provětrávaným ztraceným bedněním		
Vliv změny na projektovou dokumentaci:		
Nemá vliv na projektovou dokumentaci		
Záznamy o změně ve stavebním deníku a zápisech z kontrolních dnů:		
Zápis z kontrolního dne		
Předpokládaný vliv na termín, kvalitu, cenu díla:		
Vliv na termín: NE		
Vliv na kvalitu díla: ANO, zvýšení kvality		
Vliv na cenu: ANO		
Přípočty k ceně díla bez DPH: 164.080,00		
Odpočty z ceny díla bez DPH: 0,00		
Celkový vliv na změnu ceny díla bez DPH: 164.080,00		
DPH: 34.456,80		
Celkový vliv na změnu ceny díla včetně DPH: 198.536,80		
Za zhotovitele:	Za projektanta:	Za technický dozor investora:

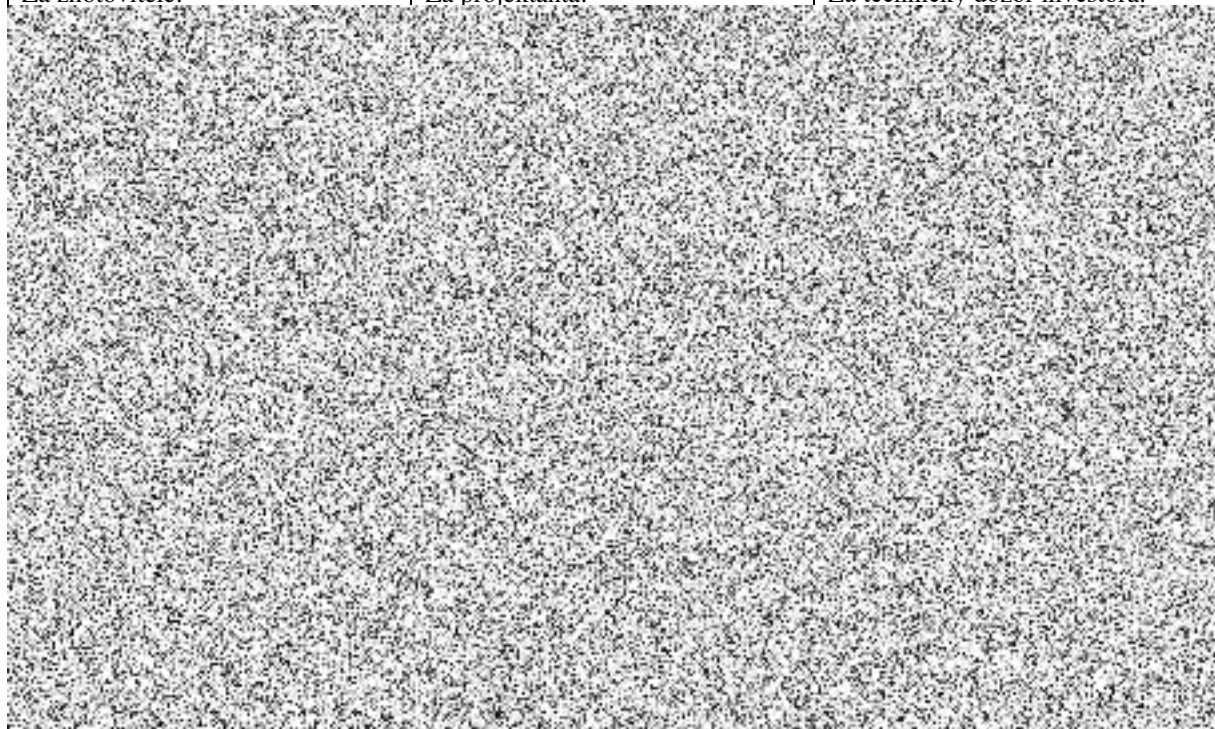

Položkový rozpočet stavby

Stavba:	2022496	Rekonstrukce depozitářů SOKA Český Krumlov
Objekt:	2022496	Rekonstrukce depozitářů SOKA Český Krumlov
Rozpočet:	ZL9	Beton do ztraceného bednění (Iglů)
Objednatel:	Česká republika Státní oblastní archiv v Třeboni Husova 143 37901 Třeboň	IČO: 70978956 DIČ:
Zhotovitel:	Spilka a Říha s.r.o. Petra Bezručů 489/II 39201 Soběslav	IČO: 45021309 DIČ: CZ45021309
Vypracoval:		
Rozpis ceny		Celkem
HSV		
PSV		
MON		
Vedlejší náklady		
Ostatní náklady		
Celkem		
Rekapitulace daní		
Základ pro sníženou DPH	15 %	
Snížená DPH	15 %	
Základ pro základní DPH	21 %	
Základní DPH	21 %	
Zaokrouhlení		
Cena celkem s DPH		198 536,80 CZK

Popis stavby: 2022496 - Rekonstrukce depozitářů SOKA Český Krumlov
Popis objektu: 2022496 - Rekonstrukce depozitářů SOKA Český Krumlov
Popis rozpočtu: ZL9 - Beton do ztraceného bednění (Iglů)

Rekapitulace dílů

Číslo	Název	Typ dílu			Celkem	%
63	Podlahy a podlahové konstrukce	HSV				
99	Staveništní přesun hmot	HSV				
Cena celkem						

Položkový rozpočet

S:	17	Rekonstrukce depozitářů SOKA Český Krumlov
O:	01	Rekonstrukce depozitářů SOKA Český Krumlov
R:	01	Stavební část

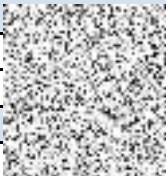
P.č.	Číslo položky	Název položky	MJ	Množství	Cena / MJ	Celkem
Díl: 63		Podlahy a podlahové konstrukce				
60	631312621R00	Mazanina betonová tl. 5 - 8 cm C 20/25 zaplnění tvarovek MULTIMODULO	m3	35,00000	4 385,00	
Díl: 99		Staveništní přesun hmot				
71	998775101R00	Přesun hmot pro podlahy výšky do 6 m	t	88,37500	120,00	

164 080,00

Z m ě n o v ý l i s t pro nezbytné změny stavby v průběhu realizace

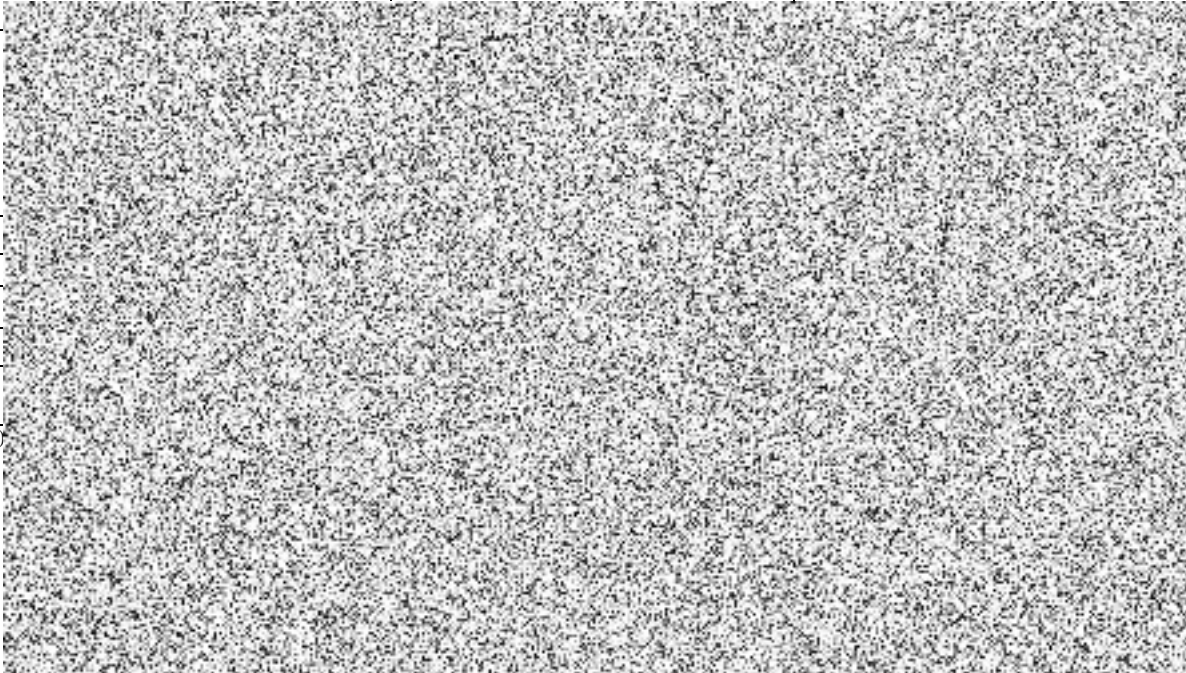
Změnový list číslo	10	
Identifikace akce:		
Název akce:	Rekonstrukce depozitářů SOKA Český Krumlov – stavební úpravy	
Číslo akce EDS/SMVS ¹⁾ :	114V132002008	
Objednatel:	ČR – Státní oblastní archiv v Třeboni, Husova 143, 379 01 Třeboň	
Zhotovitel:	Spilka a Říha s.r.o., Petra Bezruče 489/II, 392 01 Soběslav	
Projektant:	Invente s.r.o., Žerotínova 483/1, 370 04 České Budějovice	
Předmět změnového listu:	Elektroinstalace	
Část díla dotčená změnových listem: Elektroinstalace		
Popis změny, popis technického řešení:		
Původní řešení dle smluvní (tendrové) dokumentace:		
Chybělo v zadávací dokumentaci.		
Nové řešení		
Byla doplněna chybějící elektroinstalace, úpravy stávajících rozvodů v kolizi s novými konstrukcemi. Doplnění dle požadavků investora.		
Zdůvodnění změny:		
Byla doplněna chybějící elektroinstalace, úpravy stávajících rozvodů v kolizi s novými konstrukcemi. Doplnění dle požadavků investora.		
Vliv změny na projektovou dokumentaci:		
Nemá vliv na projektovou dokumentaci		
Záznamy o změně ve stavebním deníku a zápisech z kontrolních dnů:		
Zápis z kontrolního dne		
Předpokládaný vliv na termín, kvalitu, cenu díla:		
Vliv na termín: NE		
Vliv na kvalitu díla: ANO, zvýšení kvality		
Vliv na cenu: ANO		
Přípočty k ceně díla bez DPH: 331.937,88		
Odpočty z ceny díla bez DPH: 0,00		
Celkový vliv na změnu ceny díla bez DPH: 331.937,88		
DPH: 69.706,95		
Celkový vliv na změnu ceny díla včetně DPH: 401.644,83		
Za zhotovitele:	Za projektanta:	Za technický dozor investora:
		

Položkový rozpočet stavby

Stavba:	2022496	Rekonstrukce depozitářů SOKA Český Krumlov
Objekt:	2022496	Rekonstrukce depozitářů SOKA Český Krumlov
Rozpočet:	ZL10	Elektroinstalace

Objednatel:	Česká republika Státní oblastní archiv v Třeboni Husova 143 37901 Třeboň	IČO: 70978956 DIČ:
-------------	--	-----------------------

Zhotovitel:	Spilka a Říha s.r.o. Petra Bezručů 489/II 39201 Soběslav	IČO: 45021309 DIČ: CZ45021309
-------------	--	----------------------------------

Vypracoval:		
Rozpis ceny		Celkem

HSV			
PSV			
MON			
Vedlejší náklady			
Ostatní náklady			
Celkem			
Rekapitulace daní			
Základ pro sníženou DPH	15 %		
Snížená DPH	15 %		
Základ pro základní DPH	21 %		
Základní DPH	21 %		
Zaokrouhlení			

Cena celkem s DPH	401 644,83 CZK
--------------------------	-----------------------

v		dne
---	--	-----

Popis stavby: 2022496 - Rekonstrukce depozitářů SOKA Český Krumlov
Popis objektu: 2022496 - Rekonstrukce depozitářů SOKA Český Krumlov
Popis rozpočtu: ZL10 - Elektroinstalace

Rekapitulace dílů

Číslo	Název	Typ dílu			Celkem	%
	C21M - Elektromontáže	PSV				
	Materiály	PSV				
	Ostatní	PSV				
	VRN					
Cena celkem					331 937,88	100,0

Položkový rozpočet

S:	17	Rekonstrukce depozitářů SOKA Český Krumlov
O:	01	Rekonstrukce depozitářů SOKA Český Krumlov
R:	03	Elektrotechnické zařízení vícepráce

P.č.	Číslo položky	Název položky	MJ	Množství	Cena / MJ	Celkem
------	---------------	---------------	----	----------	-----------	--------

Díl: 1 C21M - Elektromontáže 177 027,60

1 přeložení SLP kabelů telefon. přípojka						
41	000000001	Dražkování	m	52,00		
1	210010002	trubka plastová ohebná instalační průměr 16mm (PO)	m	52,00		
6	210010311	krabice odbočná s víčkem (1902, KO 68, KU 68) kruhová bez zapojení	ks	2,00		
32	210810007	FTP Cat. 5e	m	52,00		

2 doplnění EZS záplavy						
		montáž ušlechtlý EZS vč. zapojení	ks	1,00		
33	460000003	montáž prvku EZS	ks	4,00		
6	210010311	krabice odbočná s víčkem (1902, KO 68, KU 68) kruhová bez zapojení	ks	1,00		

3 přístřelování kabelů na betonové stropy						
		Nastřelovací hřeb 17 mm-do oceli/betonu	ks	1 680,00		
		standard fixační pás 10m kovový	bal	9,00		

4 spojování a úprava stávajících kabelů v byv. garážích						
		Kabelový soubor se spojovačem do 5x4	ks	38,00		
		Kabelový soubor se spojovačem do 5x6	ks	26,00		
		Kabelový soubor se spojovačem do 5x16	ks	22,00		
		Kabelový soubor se spojovačem do 5x25	ks	18,00		
		CYKY-J 4x16	m	66,00		
		CYKY-J 5x 6	m	60,00		
		CYKY-J 5x 4	m	55,00		
		1-AYKY-J 4x 25	m	26,00		
		CYKY 3Cx2.5mm2 (CYKY 3J2.5) 750V (PO)	m	126,00		
		dohledání stávajících kabelových vyvedů	hod.	48,00		

5 přívod pro boiler						
25	210800106	CYKY 3Cx2.5mm2 (CYKY 3J2.5) 750V (PO)	m	176,00		
41	000000001	Dražkování	m	176,00		
1	210010002	trubka plastová ohebná instalační průměr 16mm (PO)	m	176,00		
29	210800525	CY 4mm2 (H07V-U) zelenožlutý (VU)	m	176,00		
6	210010311	krabice odbočná s víčkem (1902, KO 68, KU 68) kruhová bez zapojení	ks	1,00		

6 kabeláž pro VZT jednotky, komunikace, chlazení						
		JYTY 7x1,5	m	121,00		
34	460000003	vkládací lišta vč. kotvicího materiálu	m	118,00		
6	210010311	krabice odbočná s víčkem (1902, KO 68, KU 68) kruhová bez zapojení	ks	1,00		

7 odvětrání radon						
		jsáč 1/16	ks	1,00		
		časový spínač	ks	1,00		
		stýkač 2/25	ks	1,00		
23	210800105	CYKY 3Bx1.5mm2 (CYKY 3J1.5) 750V (PO)	m	145,00		
41	000000001	Dražkování	m	145,00		
1	210010002	trubka plastová ohebná instalační průměr 16mm (PO)	m	60,00		
6	210010311	krabice odbočná s víčkem (1902, KO 68, KU 68) kruhová bez zapojení	ks	1,00		

8 přemístění vypínače kotelna						
23	210800105	CYKY 3Bx1.5mm2 (CYKY 3J1.5) 750V (PO)	m	12,00		
6	210010311	krabice odbočná s víčkem (1902, KO 68, KU 68) kruhová bez zapojení	ks	1,00		

Díl: 3 Stavební přípomoc, demontáž						
40	000000001	Demontáž	ks	1,00		
43	000000001	Provrhání do vel. 40	ks	87,00		
44	000000001	Rozvaděč	ks	1,00		

Díl: 4 Materiály

1 přeložení SLP kabelů telefon. přípojka						
55	00201	trubka ohebná instal. PVC 2316 průměr 16mm	m	52,00		
59	00302	krabice KO 68	ks	2,00		
91	34058	FTP Cat. 5e	m	52,00		

2 doplnění EZS záplavy						
		Ústředna 32 zón, 4 bloky s napáječem	ks	1,00		
		Akumulátor 12V/18Ah	ks	1,00		
		LCD klávesnice	ks	1,00		
		GPRS komunikátor	ks	1,00		
		Relé 12V	ks	1,00		
61	00313	krabice KU 68/1	ks	1,00		

3 přístřelování kabelů na betonové stropy						
		Nastřelovací hřeb 17 mm-do oceli/betonu	ks	1 680,00		
		standard fixační pás 10m kovový	bal	9,00		

4 spojování a úprava stávajících kabelů v byv. garážích						
		Kabelový soubor se spojovačem do 5x4	ks	38,00		
		Kabelový soubor se spojovačem do 5x6	ks	26,00		
		Kabelový soubor se spojovačem do 5x16	ks	22,00		
		Kabelový soubor se spojovačem do 5x25	ks	18,00		
		CYKY-J 4x16	m	66,00		
		CYKY-J 5x 6	m	60,00		
		CYKY-J 5x 4	m	55,00		
		1-AYKY-J 4x 25	m	26,00		
90	33918	CYKY 3Cx2.5mm2 (CYKY 3J2.5)	m	126,00		

5 přívod pro boiler						
90	33918	CYKY 3Cx2.5mm2 (CYKY 3J2.5)	m	176,00		
55	00201	trubka ohebná instal. PVC 2316 průměr 16mm	m	176,00		
85	33726	CY 4mm2 (H07V-U) zelenožlutý	m	176,00		
61	00313	krabice KU 68/1	ks	1,00		

6 kabeláž pro VZT jednotky, komunikace, chlazení						
		JYTY 7x1,5	m	121,00		
94	34058	lišta vkládací 24x22 vč. systémových prvků	m	118,00		
61	00313	krabice KU 68/1	ks	1,00		

7 odvětrání radon						
		jsáč 1/16	ks	1,00		
		časový spínač	ks	1,00		
		stýkač 2/25	ks	1,00		
90	33918	CYKY 3Cx2.5mm2 (CYKY 3J2.5)	m	145,00		

8 přemístění vypínače kotelna						
88	33912	CYKY 3Bx1.5mm2 (CYKY 3J1.5)	m	12,00		
61	00313	krabice KU 68/1	ks	1,00		

Díl: 5 Proféz						
97	0099	Proféz materiálu 5,00%	kpl	1,00		

Díl: VN Vedlejší náklady						
98	00010	GZS 2,50% z C21M a navázaného materiálu	kompl	1,00		

Celkem						331 937,88
---------------	--	--	--	--	--	-------------------

Z m ě n o v ý l i s t

pro nezbytné změny stavby v průběhu realizace

Změnový list číslo	11	
Identifikace akce:		
Název akce:	Rekonstrukce depozitářů SOKA Český Krumlov – stavební úpravy	
Číslo akce EDS/SMVS ¹⁾ :	114V132002008	
Objednatel:	ČR – Státní oblastní archiv v Třeboni, Husova 143, 379 01 Třeboň	
Zhotovitel:	Spilka a Říha s.r.o., Petra Bezruče 489/II, 392 01 Soběslav	
Projektant:	Invente s.r.o., Žerotínova 483/1, 370 04 České Budějovice	
Předmět změnového listu:	Doplnění - EPS	
Část díla dotčená změnových listem: Doplnění EPS		
Popis změny, popis technického řešení:		
Původní řešení dle smluvní (tendrové) dokumentace:		
Nebylo řešeno		
Nové řešení		
Doplnění chybějícího materiálu vč. prací – EPS.		
Zdůvodnění změny:		
Doplnění chybějícího materiálu vč. prací – EPS.		
Vliv změny na projektovou dokumentaci:		
Nemá vliv na projektovou dokumentaci		
Záznamy o změně ve stavebním deníku a zápisech z kontrolních dnů:		
Zápis z kontrolního dne		
Předpokládaný vliv na termín, kvalitu, cenu díla:		
Vliv na termín: NE		
Vliv na kvalitu díla: ANO, zvýšení kvality		
Vliv na cenu: ANO		
Přípočty k ceně díla bez DPH: 24.806,03		
Odpočty z ceny díla bez DPH: 0,00		
Celkový vliv na změnu ceny díla bez DPH: 24.806,03		
DPH: 5.209,27		
Celkový vliv na změnu ceny díla včetně DPH: 30.015,30		
Za zhotovitele:	Za projektanta:	Za technický dozor investora:

Položkový rozpočet stavby

Stavba:	2022496	Rekonstrukce depozitářů SOKA Český Krumlov
Objekt:	2022496	Rekonstrukce depozitářů SOKA Český Krumlov
Rozpočet:	ZL11	Doplnění - EPS

Objednatel:	Česká republika Státní oblastní archiv v Třeboni Husova 143 37901 Třeboň	IČO: 70978956 DIČ:
-------------	--	-----------------------

Zhotovitel:	Spilka a Říha s.r.o. Petra Bezručů 489/II 39201 Soběslav	IČO: 45021309 DIČ: CZ45021309
-------------	--	----------------------------------

Vypracoval:		
Rozpis ceny		Celkem

HSV			
PSV			
MON			
Vedlejší náklady			
Ostatní náklady			
Celkem			

Rekapitulace daní		
Základ pro sníženou DPH	15 %	
Snížená DPH	15 %	
Základ pro základní DPH	21 %	
Základní DPH	21 %	

Zaokrouhlení	
--------------	--

Cena celkem s DPH	30 015,30 CZK
--------------------------	----------------------

v _____ dne _____

Popis stavby: 2022496 - Rekonstrukce depozitářů SOKA Český Krumlov
Popis objektu: 2022496 - Rekonstrukce depozitářů SOKA Český Krumlov
Popis rozpočtu: ZL11 - Doplnění - EPS

Rekapitulace dílů

Číslo	Název	Typ dílu			Celkem	%
1	C21M - Elektromontáže	MON				
4	Materiály	PSV				
5	Prořez	Ostatní náklady				
Cena celkem					24 806,03	100,0

Položkový rozpočet

S:	17	Rekonstrukce depozitářů SOkA Český Krumlov
O:	01	Rekonstrukce depozitářů SOkA Český Krumlov
R:	04	Doplnění EPS – technické místnosti bývalých garáží

P.č.	Číslo položky	Název položky	MJ	Množství	Cena / MJ	Celkem
------	---------------	---------------	----	----------	-----------	--------

Díl: 1		C21M - Elektromontáže				5 425,00
1	210800105	J-Y(St)Y 1x2x0,8 mm, červený (EPS)	m	60,00000		
2	4600000003	montáž prvku EPS	ks	7,00000		
3	4600000003	vkładací lišta vč. kotvícího materiálu	m	55,00000		
Díl: 4		Materiály				
4	01063	optokouřový hlásič vč. patice; interaktivní s izolátorem	ks	6,00000		
5	01063	tlačítkový hlásič adresovatelná a konvenční	ks	1,00000		
6	34058	lišta vkładací 18x13 vč. systémových prvků	m	55,00000		
7	34058	J-Y(St)Y 1x2x0,8mm - červený (EPS)	m	60,00000		
Díl: 5		Prořez				
8	0098	GZS 2,50% z C21M a navázaného materiálu	kpl	1,00000		

Celkem					24 806,03
---------------	--	--	--	--	------------------