



Dodatek č. 1

ke Smlouvě o dílo č. 20230009

uzavřené podle ustanovení § 2586 a násl. zákona č. 89/2012 Sb., občanský zákoník, ve znění pozdějších předpisů (dále jen „občanský zákoník“)

mezi těmito smluvními stranami



Česká republika – Správa státních hmotných rezerv

se sídlem: Praha 5 – Malá Strana, Šeříková 616/1, PSČ 150 85
právně jednající: Ing. Miroslav Basel, ředitel Odboru zakázek
IČO: 48133990
bankovní spojení: Česká národní banka, pobočka Praha
č. účtu v případě sankce: 19-85508881/0710
č. účtu: 85508881/0710
kontaktní osoba: 
telefon: 
e-mail: 
datová schránka: 4iqaa3x

(dále jen „objednatel“)

a

Obchodní firma

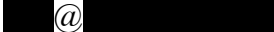
se sídlem: **EMH stavební CZ s.r.o.**
spisová značka: č.p. 42, 295 01 Boseň
zastoupena: C 214067 vedená u Městského soudu v Praze
p. Martinem Hajzlerem, jednatelem
IČO: 01972197
DIČ: CZ01972197
bankovní spojení: UniCredit Bank Czech Republic and Slovakia, a.s.
číslo účtu: 2112180498/2700
kontaktní osoba: 
tel.: 
fax: -
e-mail: 
datová schránka: kv6xup6

(dále jen „zhotovitel“)

(dále také společně „smluvní strany“)

Výše uvedené smluvní strany se dohodly na uzavření dodatku č. 1 (dále jen „dodatek č. 1“) ke Smlouvě o dílo č. 20230009 ze dne 24. 2. 2023 (dále jen „smlouva“), kterým se smlouva mění následovně:

I. Předmět dodatku

Předmětem Dodatku č. 1 jsou vícepráce a méněpráce a tomu odpovídající změna celkové ceny díla s ohledem na zjištění skutečného stavu v průběhu realizace, odchylného od projektové dokumentace, který byl zjištěn v průběhu realizace díla a také po demontážích zakrytých konstrukcí.

Uvedené změny včetně popisu příčin těchto změn jsou detailně popsány ve změnových listech (dále též „ZL“), a to ZL č. 01, ZL č. 02, ZL č. 03, ZL č. 4, ZL č. 05, které obsahují vícepráce vč. cenové kalkulace, ZL č. 01, který obsahuje méněpráce vč. cenové kalkulace.

ZL č. 01 – 05 se stávají nedílnou součástí Smlouvy jako Přílohy č. 8 – 12.

Předmětem dodatku jsou dále změny v údajích zhotovitele.

II.

1. V záhlaví se u dodavatele ruší následující údaje:

se sídlem: Na Rokytce 1032/24, Libeň, 180 00 Praha 8
adresa pro doručování: Boseně 42, 295 01 Mnichovo Hradiště

a nahrazují se údaji:

se sídlem: č.p. 42, 295 01 Boseně

2. V čl. IV Cena za dílo a platební podmínky se ruší znění odst. 1. a nahrazuje se zněním:

1. Cena za dílo je cenou smluvní a je dána nabídkou zhotovitele ze dne 6. prosince 2022, a to podrobným **Položkovým rozpočtem – Příloha č. 3** této smlouvy a **ZL č. 01 až ZL č. 05** ze dne 21. 8. 2023 – **Příloha č. 8 až č. 12** této smlouvy a je členěna následovně:

1.1 Celková cena za dílo původní byla stanovena takto:

a) cena za dílo byla stanovena jako cena pevná ve výši **11.537.964,06 Kč bez DPH**

(slovy jedenáct milionů pět set třicet sedm tisíc devět set šedesát čtyři korun českých šest haléřů)

b) **DPH** ve výši celkem **2.422.972,45 Kč**

(slovy dva miliony čtyři sta dvacet dva tisíc devět set sedmdesát dva korun českých čtyřicet pět haléřů)

c) celková cena za dílo činí **13.960.936,51 Kč včetně DPH**

(slovy třináct milionů devět set šedesát tisíc devět set třicet šest korun českých padesát jeden haléřů)

1.2 Cena za vícepráce byla stanovena jako cena pevná takto:

- a) cena za vícepráce byla stanovena ve výši **2.543.069,66 Kč bez DPH**
(slovy dva miliony pět set čtyřicet tři tisíc šedesát devět korun českých šedesát šest haléřů)
- b) **DPH** ve výši celkem **534.044,63 Kč**
(slovy pět set třicet čtyři tisíc čtyřicet čtyři korun českých šedesát tři haléřů)
- c) celková cena za vícepráce činí **3.077.114,29 Kč včetně DPH**
(slovy tři miliony sedmdesát sedm tisíc jedno sto čtrnáct korun českých dvacet devět haléřů)

1.3 Cena za méněpráce byla stanovena jako cena pevná takto:

- a) cena za méněpráce byla stanovena ve výši **53.400 Kč bez DPH**
(slovy padesát tři tisíc čtyři sta korun českých)
- b) **DPH** ve výši celkem **11.214 Kč**
(slovy jedenáct tisíc dvě stě čtrnáct korun českých)
- c) celková cena za méněpráce činí **64.614 Kč včetně DPH**
(slovy šedesát čtyři tisíc šest set čtrnáct korun českých)

1.4 Celková cena za dílo včetně víceprací a méněprací byla stanovena jako cena pevná takto:

- a) cena za dílo byla stanovena jako cena pevná ve výši **14.027.633,72 Kč bez DPH**
(slovy čtrnáct milionů dvacet sedm tisíc šest set třicet tři korun českých sedmdesát dva haléřů)
- b) **DPH** ve výši celkem **2.945.803,08 Kč**
(slovy dva miliony devět set čtyřicet pět tisíc osm set tři korun českých osm haléřů)
- c) celková cena za dílo činí **16.973.436,80 Kč včetně DPH**
(slovy šestnáct milionů devět set sedmdesát tři tisíc čtyři sta třicet šest korun českých osmdesát haléřů)

Objednatel uhradí zhotoviteli pouze skutečně provedené práce a uskutečněné dodávky uvedené v položkových rozpočtech a změnových listech ZL č. 01 až ZL č. 05.

III.

Závěrečná ustanovení

1. Ostatní ujednání smlouvy se nemění a zůstávají v platnosti.
2. Dodatek č. 1 je platný ode dne, kdy podpis připojí smluvní strana, která jej podepisuje jako poslední a účinný ode dne zveřejnění v registru smluv.
3. Dodatek č. 1 se včetně smlouvy vkládá do registru smluv vedeného podle zákona č. 340/2015 Sb., o zvláštních podmínkách účinnosti některých smluv, uveřejňování těchto smluv a o registru smluv (zákon o registru smluv), ve znění pozdějších předpisů. Uveřejnění dodatku č. 1 včetně smlouvy zajišťuje objednatel.

4. Dodatek č. 1 se uzavírá v elektronické formě a bude podepsán oprávněnými osobami zaručeným elektronickým podpisem.

5. Nedílnou součástí dodatku č. 1 jsou přílohy:

Příloha č. 1 – Změnový list č. 01 včetně položkového rozpočtu

Příloha č. 2 – Změnový list č. 02 včetně položkového rozpočtu

Příloha č. 3 – Změnový list č. 03 včetně položkového rozpočtu

Příloha č. 4 – Změnový list č. 04 včetně položkového rozpočtu

Příloha č. 5 – Změnový list č. 05 včetně položkového rozpočtu

V Praze. 27. 9. 2023

Za objednatele:

**Česká republika –
Správa státních hmotných rezerv**

V Praze 27. 9. 2023

Za zhotovitele:

EMH stavební CZ s.r.o.

.....
Ing. Miroslav Basel
ředitel Odboru zakázek

.....
Martin Hajzler
jednatel

REKAPITULACE STAVBY

Kód: 2241_Dod1
Stavba: SEN skladové haly H1 na pobočce



KSO:
Místo:
Zadavatel:
Zhotovitel:
Projektant:
Zpracovatel:
Poznámka:

CC-CZ:
Datum: 21. 8. 2023
IČ:
DIČ:
IČ:
DIČ:
IČ:
DIČ:
IČ:
DIČ:

Cena bez DPH			2 489 669,66
DPH základní	Sazba daně 21,00%	Základ daně 2 489 669,66	Výše daně 522 830,63
snížená	15,00%	0,00	0,00
Cena s DPH v CZK			3 012 500,29

Projektant

Zpracovatel



Datum a podpis:

Razítko

Datum a podpis:

Razítko

Objednavatel

Zhotovitel

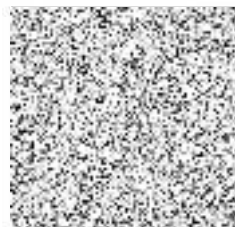

Datum a podpis:

Razítko

Datum a podpis:

Razítko

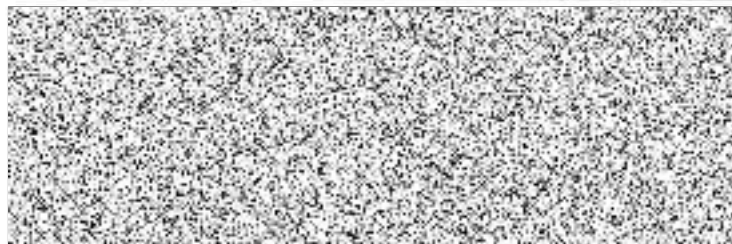

REKAPITULACE OBJEKTŮ STAVBY A SOUPISŮ PRACÍ

Kód: 2241_Dod1

Stavba: SEN skladové haly H1 na pobočce



Místo:

Datum: 21. 8. 2023

Zadavatel:

Projektant:

Zhotovitel:

Zpracovatel:

Kód	Popis	Cena bez DPH [CZK]	Cena s DPH [CZK]
Náklady z rozpočtů		2 489 669,66	3 012 500,29
ZL01	Vícepráce	1 830 982,71	2 215 489,08
ZL02	Provizorní napojení elektro	197 729,86	239 253,13
ZL03	Hromosvod - materiál dodatečně	336 893,25	407 640,83
ZL04	Solární kabel	45 343,84	54 866,05
ZL05	Přemístění pozic 2 ks venkovních jednotek chlazení	78 720,00	95 251,20

KRYCÍ LIST SOUPISU PRACÍ

Stavba:

SEN skladové haly H1 na pobočce



Objekt:

ZL01 - Vícepráce

KSO:

Místo:

CC-CZ:

Datum:

21. 8. 2023

Zadavatel:

IČ:

DIČ:

Zhotovitel:

IČ:

DIČ:

Projektant:

IČ:

DIČ:

Zpracovatel:

IČ:

DIČ:

Poznámka:

Cena bez DPH

1 830 982,71

	Základ daně	Sazba daně	Výše daně
DPH základní	1 830 982,71	21,00%	384 506,37
DPH snížená	0,00	15,00%	0,00

Cena s DPH

v CZK

2 215 489,08

Projektant

Zpracovatel



Datum a podpis:

Razítko

Datum a podpis:

Razítko

Objednavatel

Zhotovitel

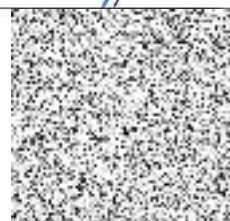

Datum a podpis:

Razítko

Datum a podpis:

Razítko



REKAPITULACE ČLENĚNÍ SOUPISU PRACÍ

Stavba:

SEN skladové haly H1 na pobočce



Objekt:

ZL01 - Vícepráce

Místo:

Datum: 21. 8. 2023

Zadavatel:

Projektant:

Zhotovitel:

Zpracovatel:

Kód dílu - Popis

Cena celkem [CZK]

Náklady ze soupisu prací

1 830 982,71

HSV - Práce a dodávky HSV

170 822,71

1 - Zemní práce

15 842,75

5 - Komunikace pozemní

64 816,10

6 - Úpravy povrchů, podlahy a osazování výplní

4 824,63

9 - Ostatní konstrukce a práce, bourání

18 514,68

99 - Staveništní přesun hmot

866,25

997 - Přesun sutě

65 958,30

ON - Ostatní náklady

230 400,00

N00 - VZT č.5 Zař.č.5 - Vytápění skladové haly

1 429 760,00

SOUPIS PRACÍ

Stavba:

SEN skladové haly H1 na pobočce



Objekt:

ZL01 - Vícepráce

Místo:

Datum: 21. 8. 2023

Zadavatel:

Projektant:

Zhotovitel:

Zpracovatel:

PČ	Typ	Kód	Popis	MJ	Množství	J.cena [CZK]	Cena celkem [CZK]
----	-----	-----	-------	----	----------	--------------	-------------------

Náklady soupisu celkem

1 830 982,71

D	HSV		Práce a dodávky HSV				170 822,71
D	1		Zemní práce				15 842,75
1	K	113107131	Odstranění podkladu z betonu prostého tl přes 100 do 150 mm ručně	m2	19,250	708,00	13 629,00
			Online PSC https://podminky.urs.cz/item/CS_URS_2023_02/113107131				
			VV 55,00*0,35		19,250		
2	K	113107141	Odstranění podkladu živičného tl 50 mm ručně	m2	19,250	115,00	2 213,75
			Online PSC https://podminky.urs.cz/item/CS_URS_2023_02/113107141				
			VV 55,00*0,35		19,250		
D	5		Komunikace pozemní				64 816,10
3	K	573211107	Postřik živičný spojovací z asfaltu v množství 0,30 kg/m2	m2	19,250	8,07	155,35
			Online PSC https://podminky.urs.cz/item/CS_URS_2023_02/573211107				
			VV 55,00*0,35		19,250		
4	K	57714311r	Asfaltový beton vrstva obrusná ACO 8 (ABJ) tl 50 mm š do 3 m z nemodifikovaného asfaltu	m2	19,250	1 699,60	32 717,30
			VV 55,00*0,35		19,250		
5	K	57714511r	Asfaltový beton vrstva ložní ACL 16 (ABH) tl 50 mm š do 3 m z nemodifikovaného asfaltu	m2	19,250	1 659,40	31 943,45
			VV 19,25		19,250		
D	6		Úpravy povrchů, podlahy a osazování výplní				4 824,63
6	K	631311113	Mazanina tl přes 50 do 80 mm z betonu prostého bez zvýšených nároků na prostředí tř. C 12/15	m3	0,963	5 010,00	4 824,63
			Online PSC https://podminky.urs.cz/item/CS_URS_2023_02/631311113				
			VV 55,00*0,35*0,05		0,963		
D	9		Ostatní konstrukce a práce, bourání				18 514,68
7	K	91973221r	Styčná spára napojení nového živičného povrchu na stávající za tepla š 15 mm hl 25 mm s prořezáním	m	55,700	178,40	9 936,88
			VV 0,35+55,0+0,35		55,700		
8	K	919735113	Řezání stávajícího živičného krytu hl přes 100 do 150 mm	m	55,700	154,00	8 577,80
			Online PSC https://podminky.urs.cz/item/CS_URS_2023_02/919735113				
			VV 0,35+55,00+0,35		55,700		
D	99		Staveništní přesun hmot				866,25
9	K	999281108R00	Přesun hmot pro opravy a údržbu objektů pro opravy a údržbu dosavadních objektů včetně vnějších plášťů výšky do 12 m,	t	2,250	385,00	866,25
			Poznámka k položce: oborů 801, 803, 811 a 812				
D	997		Přesun sutě				65 958,30
10	K	979082111R00	Vnitrostaveništní doprava suti a vybouraných hmot do 10 m	t	8,143	1 850,00	15 064,55
11	K	979083117R00	Vodorovné přemístění suti přes 5000 m do 6000 m	t	8,143	1 600,00	13 028,80
			Poznámka k položce: včetně naložení na dopravní prostředek a složení,				
12	K	979083191R00	Vodorovné přemístění suti za každých dalších započatých 1000 m přes 6000 m	t	114,002	200,00	22 800,40
			Poznámka k položce: včetně naložení na dopravní prostředek a složení,				
			VV 14*8,143		114,002		
13	K	979999999TUR	Poplatek za skládku stavební suť	t	8,143	1 850,00	15 064,55
D	ON		Ostatní náklady				230 400,00
14	K	10052610102	Zajištění licence pro provozování FVE	Soubor	-1,000	38 400,00	-38 400,00

PČ	Typ	Kód	Popis	MJ	Množství	J.cena [CZK]	Cena celkem [CZK]
15	K	10052610103	Zajištění odpovědné osoby pro provozování FVE (zástupce) po dobu záruky v délce trvání 60 měsíců.	Soubor	-1,000	15 000,00	-15 000,00
	W		-1		-1,000		
	W		Součet		-1,000		
16	K	ON - 001r	Provádění pravidelných revizí zařízení	Soubor	1,000	283 800,00	283 800,00
	W		"5roční sazba 56 760 Kč/ks" 1		1,000		
D		N00	VZT č.5 Zař.č.5 - Vytápění skladové haly				1 429 760,00
17	K	1	5.01 - Venkovní jednotka klimatizace, provedení tepelné čerpadlo, rozměr ŠxHxV=1050x370x1340mm, chladivo R32, hmotnost 138kg, 3x400V/50 Hz, P=8,18kW, hladina akustického tlaku 62 dB(A), včetně příslušenství	ks	4,000	185 856,00	743 424,00
18	K	2	5.02 - Vnitřní jednotka klimatizace - kanálová, Qch=22,0 kW, Qvyt=27,0 kW, rozměr ŠxHxV=1370x1120x470mm, chladivo R32 vzduchový výkon max. 3900 m3/h, dpext= 150 Pa, hmotnost 87kg, včetně příslušenství	ks	4,000	130 944,00	523 776,00
19	K	3	5.03 - Dýza hliníková s dlouhým dosahem, ruční nastavení odklon až 30°, DN 315, včetně krycího rámečku	ks	16,000	2 624,00	41 984,00
20	K	4	Sada pro odvod kondenzátu z venkovní jednotky	ks	4,000	2 560,00	10 240,00
21	K	5	Nosná konstrukce - konzole nástěnná pod venkovní jednotku	ks	4,000	6 400,00	25 600,00
22	K	6	Nástěnný ovladač plné řízení, servisní nastavení jednotek	ks	4,000	5 056,00	20 224,00
23	K	7	Potrubí chlazení pár 28,58/12,07 mm, materiál měď, pájené natvrdo, včetně spojovacího materiálu	bm	48,000	832,00	39 936,00
24	K	8	Tepelná izolace parotěsná na potrubí chlazení mat. kaučuk, lepená, včetně tvarovek, lepicích pásek, lepidla, na pár potrubí 28,58/12,07 mm, včetně hliníkové pásky	bm	48,000	448,00	21 504,00
25	K	9	Propojovací kabeláž od venkovní jednotky k vnitřní	bm	48,000	64,00	3 072,00

KRYCÍ LIST SOUPISU PRACÍ

Stavba:

SEN skladové haly H1 na pobočce



Objekt:

ZL02 - Provizorní napojení elektro

KSO:

Místo:

CC-CZ:

Datum:

21. 8. 2023

Zadavatel:

IČ:

DIČ:

Zhotovitel:

IČ:

DIČ:

Projektant:

IČ:

DIČ:

Zpracovatel:

IČ:

DIČ:

Poznámka:

Cena bez DPH

197 729,86

	Základ daně	Sazba daně	Výše daně
DPH základní	197 729,86	21,00%	41 523,27
DPH snížená	0,00	15,00%	0,00

Cena s DPH

v CZK

239 253,13

Projektant

Zpracovatel



Datum a podpis:



Razítko

Datum a podpis:

Razítko

Objednavatel

Zhotovitel

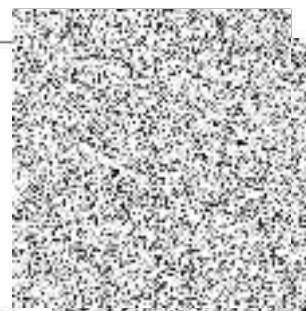

Datum a podpis:

Razítko

Datum a podpis:

Razítko



REKAPITULACE ČLENĚNÍ SOUPISU PRACÍ

Stavba:

SEN skladové haly H1 na pobočce



Objekt:

ZL02 - Provizorní napojení elektro

Místo:

Datum: 21. 8. 2023

Zadavatel:

Projektant:

Zhotovitel:

Zpracovatel:

Kód dílu - Popis

Cena celkem [CZK]

Náklady ze soupisu prací

197 729,86

SOUPIS PRACÍ

Stavba:

SEN skladové haly H1 na pobočce



Objekt:

ZL02 - Provizorní napojení elektro

Místo:

Datum: 21. 8. 2023

Zadavatel:

Projektant:

Zhotovitel:

Zpracovatel:

PČ	Typ	Kód	Popis	MJ	Množství	J.cena [CZK]	Cena celkem [CZK]
----	-----	-----	-------	----	----------	--------------	-------------------

Náklady soupisu celkem

197 729,86

1	K	R-pol.	Pojistková skříň SR501, kompaktní pilíř	ks	1,000	30 848,40	30 848,40
2	K	R-pol..1	Nožová pojistková vložka vel.1, 100A	ks	3,000	129,83	389,49
3	K	R-pol..10	Montáž	hod	126,000	504,00	63 504,00
4	K	R-pol..2	Připojovací sada do SR	ks	1,000	1 335,84	1 335,84
5	K	R-pol..3	Kabelová spojka šroubová	ks	1,000	4 539,48	4 539,48
6	K	R-pol..4	Kabel 1-AYKY-J 4x240	m	20,000	803,34	16 066,80
vv				20,0	20,000		
7	K	R-pol..5	Perforovaný kabelový žlab s integrovanou spojkou 250mmx50mm včetně uchycení a příslušenství	m	10,000	791,33	7 913,30
8	K	R-pol..6	Výkopové práce ruční včetně záhozu	bm	25,000	950,39	23 759,75
vv				25	25,000		
9	K	R-pol..7	Výkopové práce strojní včetně záhozu	bm	20,000	422,39	8 447,80
10	K	R-pol..7a	Výkopové šachty pro založení základu pilíře, základ pilíře	kpl	1,000	9 798,00	9 798,00
11	K	R-pol..8	Krycí folie do výkopu	m	50,000	25,08	1 254,00
vv				50	50,000		
12	K	R-pol..9	Drobný pomocný materiál	kpl	1,000	3 600,00	3 600,00
13	K	SoD	Kabel AYKY-J 3x95+70	m	65,000	404,20	26 273,00

KRYCÍ LIST SOUPISU PRACÍ

Stavba:

SEN skladové haly H1 na pobočce



Objekt:

ZL03 - Hromosvod - materiál dodatečně

KSO:

Místo:

CC-CZ:

Datum:

21. 8. 2023

Zadavatel:

IČ:

DIČ:

Zhotovitel:

IČ:

DIČ:

Projektant:

IČ:

DIČ:

Zpracovatel:

IČ:

DIČ:

Poznámka:

Cena bez DPH

336 893,25

	Základ daně	Sazba daně	Výše daně
DPH základní	336 893,25	21,00%	70 747,58
snížená	0,00	15,00%	0,00

Cena s DPH

v CZK

407 640,83

Projektant

Zpracovatel



Datum a podpis:

Razítko

Datum a podpis:

Razítko

Objednavatel

Zhotovitel

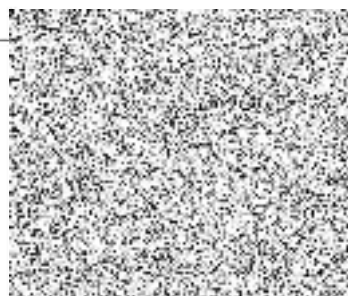

Datum a podpis:

Razítko

Datum a podpis:

Razítko



REKAPITULACE ČLENĚNÍ SOUPISU PRACÍ

Stavba:

SEN skladové haly H1 na pobočce



Objekt:

ZL03 - Hromosvod - materiál dodatečně

Místo:

Datum: 21. 8. 2023

Zadavatel:

Projektant:

Zhotovitel:

Zpracovatel:

Kód dílu - Popis

Cena celkem [CZK]

Náklady ze soupisu prací

336 893,25

D1 - Elektroinstalace - hromosvod

336 893,25

SOUPIS PRACÍ

Stavba:

SEN skladové haly H1 na pobočce



Objekt:

ZL03 - Hromosvod - materiál dodatečně

Místo:

Datum: 21. 8. 2023

Zadavatel:

Projektant:

Zhotovitel:

Zpracovatel:

PČ	Typ	Kód	Popis	MJ	Množství	J.cena [CZK]	Cena celkem [CZK]
----	-----	-----	-------	----	----------	--------------	-------------------

Náklady soupisu celkem

336 893,25

D	D1	Popis	MJ	Množství	J.cena [CZK]	Cena celkem [CZK]	
1	K	R-pol.Sn1	Držák pro plechové střechy pro odstup 55	ks	15,000	14 718,44	220 776,60
	VV	15			15,000		
2	K	R-pol.Sn2	Držák pro plechovou střechu ve tvaru Z	ks	15,000	6 669,41	100 041,15
	P	<i>Poznámka k položce:</i>					
		<i>Typ Dehn 123050</i>					
	VV	15			15,000		
3	K	R-pol.Sn3	Držák pro plechovou střechu ve tvaru Z	ks	60,000	121,90	7 314,00
	P	<i>Poznámka k položce:</i>					
		<i>Typ Dehn 123043</i>					
	VV	60			60,000		
4	K	900 R01	Hodinové zúčtovací sazby stavební dělník, tarifní třída 4	h	16,000	395,00	6 320,00
	VV	"Přemístění nepotřebných prvků hromosvodu ze střechy					
	VV	"4 pracovníci x 4 HZS					
	VV	4*4,0			16,000		
5	K	998741202	Přesun hmot procentní pro silnoproud v objektech v přes 6 do 12 m	%	3 344,517	0,73	2 441,50

Online PSC

https://podminky.urs.cz/item/CS_URS_2023_02/998741202

KRYCÍ LIST SOUPISU PRACÍ

Stavba:

SEN skladové haly H1 na pobočce



Objekt:

ZL04 - Solární kabel

KSO:

Místo:

CC-CZ:

Datum:

21. 8. 2023

Zadavatel:

IČ:

DIČ:

Zhotovitel:

IČ:

DIČ:

Projektant:

IČ:

DIČ:

Zpracovatel:

IČ:

DIČ:

Poznámka:

Cena bez DPH

45 343,84

DPH základní
snížená

Základ daně
45 343,84
0,00

Sazba daně
21,00%
15,00%

Výše daně
9 522,21
0,00

Cena s DPH

v CZK

54 866,05

Projektant

Zpracovatel



Datum a podpis:

Razítko

Datum a podpis:

Razítko

Objednavatel

Zhotovitel



Datum a podpis:

Razítko

Datum a podpis:

Razítko



REKAPITULACE ČLENĚNÍ SOUPISU PRACÍ

Stavba:

SEN skladové haly H1 na pobočce



Objekt:

ZL04 - Solární kabel

Místo:

Datum: 21. 8. 2023

Zadavatel:

Projektant:

Zhotovitel:

Zpracovatel:

Kód dílu - Popis

Cena celkem [CZK]

Náklady ze soupisu prací

45 343,84

PSV - Práce a dodávky PSV

0,00

D1 - Elektro

45 343,84

SOUPIS PRACÍ

Stavba:

SEN skladové haly H1 na pobočce



Objekt:

ZL04 - Solární kabel

Místo:

Datum: 21. 8. 2023

Zadavatel:

Projektant:

Zhotovitel:

Zpracovatel:

PČ	Typ	Kód	Popis	MJ	Množství	J.cena [CZK]	Cena celkem [CZK]
----	-----	-----	-------	----	----------	--------------	-------------------

Náklady soupisu celkem

45 343,84

D PSV

Práce a dodávky PSV

0,00

D D1

Elektro

45 343,84

1	K	210800526	Měkký vodič 4 mm H1Z2Z2-K	m	400,000	107,99	43 196,00
2	K	R-položka.sn	Stavební přípomoc	kpl	1,000	2 147,84	2 147,84

P

Poznámka k položce:

vv

zhotovení prostupu konstrukcí

1

1,000

KRYCÍ LIST SOUPISU PRACÍ

Stavba:

SEN skladové haly H1 na pobočce

Objekt:

ZL05 - Přemístění pozic 2 ks venkovních jednotek chlazení

KSO:

Místo:

CC-CZ:

Datum:

21. 8. 2023

Zadavatel:

IČ:

DIČ:

Zhotovitel:

IČ:

DIČ:

Projektant:

IČ:

DIČ:

Zpracovatel:

IČ:

DIČ:

Poznámka:

Cena bez DPH				78 720,00
DPH základní	Základ daně	Sazba daně	Výše daně	
snížená	78 720,00	21,00%	16 531,20	
	0,00	15,00%	0,00	
Cena s DPH	v CZK			95 251,20

Projektant

Zpracovatel



Datum a podpis:

Razítko

Datum a podpis:

Razítko

Objednavatel

Zhotovitel

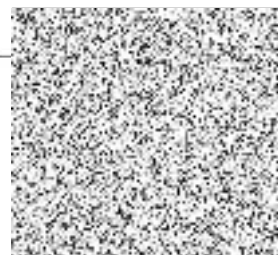

Datum a podpis:

Razítko

Datum a podpis:

Razítko



REKAPITULACE ČLENĚNÍ SOUPISU PRACÍ

Stavba:

SEN skladové haly H1 na pobočce



Objekt:

ZL05 - Přemístění pozic 2 ks venkovních jednotek chlazení

Místo:

Datum: 21. 8. 2023

Zadavatel:

Projektant:

Zhotovitel:

Zpracovatel:

Kód dílu - Popis

Cena celkem [CZK]

Náklady ze soupisu prací

78 720,00

PSV - Práce a dodávky PSV

78 720,00

751 - Vzduchotechnika

78 720,00

SOUPIS PRACÍ

Stavba:

SEN skladové haly H1 na pobočce



Objekt:

ZL05 - Přemístění pozic 2 ks venkovních jednotek chlazení

Místo:

Datum: 21. 8. 2023

Zadavatel:

Projektant:

Zhotovitel:

Zpracovatel:

PČ	Typ	Kód	Popis	MJ	Množství	J.cena [CZK]	Cena celkem [CZK]
----	-----	-----	-------	----	----------	--------------	-------------------

Náklady soupisu celkem

78 720,00

D PSV

Práce a dodávky PSV

78 720,00

D 751

Vzduchotechnika

78 720,00

1	K	7	Potrubí chlazení pár 28,58/12,07 mm, materiál měď, pájené natvrdo, včetně spojovacího materiálu	bm	54,000	832,00	44 928,00
		vv	54,00	54,000			
2	K	8	Tepelná izolace parotěsná na potrubí chlazení mat. kaučuk, lepená, včetně tvarovek, lepicích pásek, lepidla, na pár potrubí 28,58/12,07 mm, včetně hliníkové pásky	bm	54,000	448,00	24 192,00
		vv	54,00	54,000			
3	K	9	Propojovací kabeláž od venkovní jednotky k vnitřní	bm	54,000	64,00	3 456,00
		vv	54,00	54,000			
4	K	10R1	Doplnění chladiva	ks	1,000	2 560,00	2 560,00
5	K	13	Závěsy, spojovací, těsnící a montážní materiál	kpl	1,000	3 584,00	3 584,00

