

NABÍDKA NA SLUŽBY



Zpracování žádosti a projektové dokumentace o poskytnutí podpory pro město Slaný - Národní plán obnovy, Podpora obnovy přirozených funkcí krajiny, výzva č. 3/2023



Vodohospodářský rozvoj a výstavba a.s.

září 2023

VODOHOSPODÁŘSKÝ ROZVOJ A VÝSTAVBA
akciová společnost
150 56 Praha 5 - Smíchov, Nábřežní 4



Registrace v obchodním rejstříku vedeném Městským soudem v Praze, oddíl B, složka 1930

IČ: 47 11 69 01
DIČ: CZ 47 11 69 01
Plátce DPH: ANO
Bankovní spojení: [redacted]
Číslo účtu: [redacted]
Zástupce statutárního orgánu: [redacted]

NABÍDKA NA SLUŽBY
Zpracování žádosti a projektové dokumentace o poskytnutí
podpory pro město Slaný -
Národní plán obnovy, Podpora obnovy přirozených funkcí
krajiny, výzva č. 3/2023

Kontaktní osoba: [redacted]
Vodohospodářský rozvoj a výstavba, a. s. | **divize O6**
Nábřežní 4, 150 56 Praha 5

[redacted]
[redacted]



Smluvní zástupce: [redacted]
Vodohospodářský rozvoj a výstavba, a. s. | **divize O6**
Nábřežní 4, 150 56 Praha 5

[redacted]
[redacted]



V Praze, dne 25. 9. 2023.

1. Předmět nabídky

Předmětem nabídky je provedení díla:

Zpracování žádosti a projektové dokumentace o poskytnutí podpory pro město Slaný - Národní plán obnovy, Podpora obnovy přirozených funkcí krajiny, výzva č. 3/2023

Bude využita podpora :

- **1.3 Studie proveditelnosti revitalizace vodního toku v podrobnosti zadání pro zpracování projektové dokumentace**

Dílo zahrnuje tyto činnosti:

A) Povinné přílohy žádosti

- Dokumentace komplexní vodohospodářské studie (vzor dle přílohy č. 4 Výzvy)
- Položkový rozpočet žádosti (vzor dle přílohy č. 12 Výzvy)
- Čestné prohlášení o vyloučení střetu zájmů (vzor dle přílohy č. 5 Výzvy)
- Lokalizace studie zákresem plochy území řešeného komplexní vodohospodářskou studií ve formátu shapefile (shp), odpovídající geometrie (pro typ studie 1.1 a 1.2 - polygon, pro typ studie 1.3 - linie). Součástí každého zákresu budou tyto atributy: segment (číselné označení zákresu), kód činnosti (z číselníku činností DK18a / DK18b2), poznámka (textové označení činnosti v číselníku činností - Zpracování komplexní vodohospodářské studie pro plochu povodí / Zpracování komplexní vodohospodářské studie pro úsek vodního toku1).
- Částečný výpis platných údajů z evidence skutečných majitelů dostupný na <https://esm.justice.cz> (pouze u právnických osob, které mají povinnost evidence

B) Vyplnění a podání a žádosti v Jednotném dotačním portálu (JDP).

<https://isprofin.mfcr.cz/rispf>

Řešené lokality

- 1) Lužní les pod Velkým Slánských rybníkem



- 2) Od kruhového objezdu pod Slánskou horou

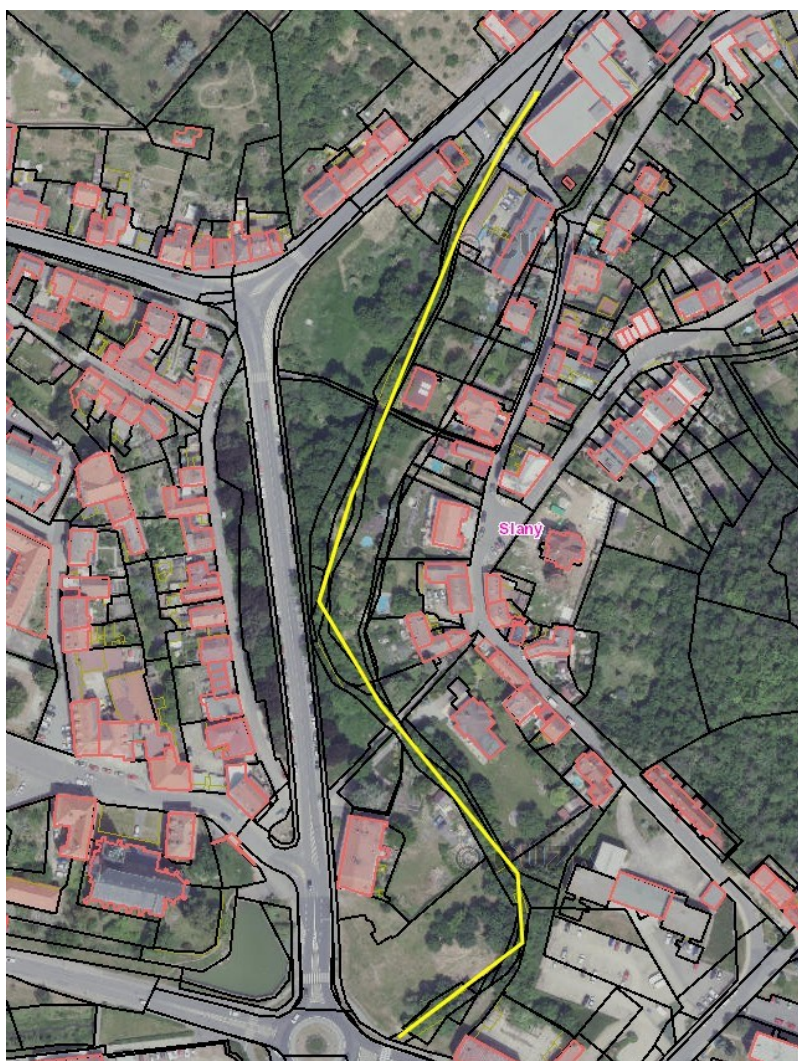

2. Nabídková cena

	Cena bez DPH (Kč)
A – Projektový záměr, přílohy	30 000
B – Podání žádosti	30 000
Cena celkem	60 000

Cena díla (bez DPH) činí 60 000 Kč.

3. Termíny plnění

do 30.9.2023