

NÁVRH NA ZMĚNU STAVBY

Akce: 24-0-2582 Doplnění chlazení v místnostech pro rekonstrukci LZA na trase A

Pořadové číslo změnového listu:

1

Změna:

X
X

D - dokumentace

P - příprava

R - realizace

PS a SO	-	Číslo (pod) objektu:	D2.1, D2.2 a D2.4 Silové rozvody; D3.1 - 4 ASDŘ-T; VON.	Název:	Doplnění chlazení v místnostech pro rekonstrukci LZA na trase A
---------	---	----------------------	---	--------	---

Popis změny:

Nezbytné a nepředvídané změny vyplývající ze zpracované realizační dokumentace. Jedná se zejména o změnu kabelových tras silového napájení a ASDŘ-T ohledem na místní poměry v čase realizace.

Zdůvodnění změny:

Nemožnost oddělení dodatečných prací (služeb, stavební práce) od původní zakázky a nezbytnost změny pro dokončení předmětu původní zakázky.

Změny vlivem nepředvídatelných okolností při přípravě zadání dané rozsahem projektové dokumentace pro provádění stavby, které nebylo možné předvídat a nutných změn při zpracování realizační dokumentace.

Celkový cenový nárůst související se změnami při odečtení stavebních prací, služeb nebo dodávek, které nebyly s ohledem na tyto změny realizovány nesmí přesáhnout 30 % původní hodnoty závazku. Nejde o podstatnou změnu závazku, neboť změna: (1) by neumožnila účast jiných dodavatelů ani nemohla ovlivnit výběr dodavatele v původním řízení; (2) nemění ekonomickou rovnováhu ve prospěch dodavatele; (3) nevede k významnému rozšíření předmětu plnění. Zachovává záruku 60 měsíců na celé dílo.



Akce: 24-0-2582 Doplnění chlazení v místnostech pro rekonstrukci LZA na trase A	Číslo smlouvy: 860022	SO/PS D2.1, D2.2 a D2.4 Silové rozvody; D3.1 - 4 ASDŘ-T; VON.	Změnový list č: 1
--	------------------------------	--	--------------------------

POSOUZENÍ NÁVRHU ZMĚNY

DOPADY ZMĚNY:

Do projektové dokumentace:	Ano, výkaz výměr
Do časového plánu stavby:	Ne
Do ceny stavby:	zvýšení o: 26 847,00 Kč
	snížení o: -692 662,53 Kč
	rozdíl (celkové navýšení): -665 815,53 Kč

Zhotovitel - Batistav s.r.o.

Souhlasím: ANO/~~NE~~  Podpis: 

Projektant - Elektro a ASDŘ-T

Souhlasím: ANO/~~NE~~  Podpis: 

CELKOVÉ DOPORUČENÍ za Objednatele: Doporučuji ke schválení

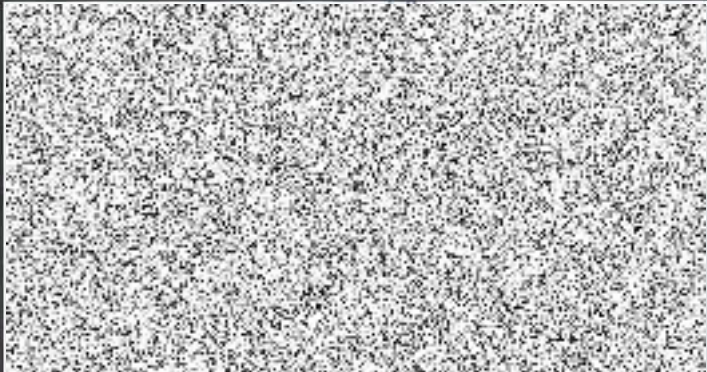
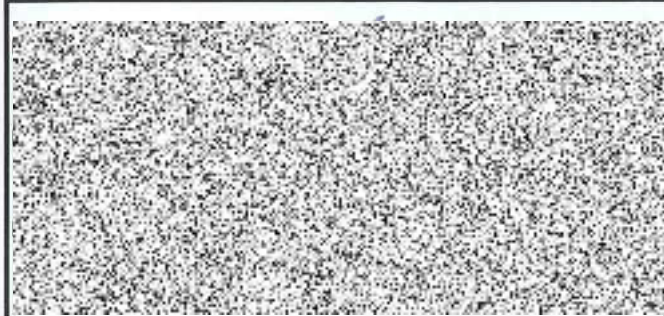

Dopravní podnik hl. m. Prahy, akciová společnost
Technický ředitel - Metro

Seznam příloh k návrhu na změnu stavby:

Číslo přílohy	Název	Počet listů A4
Příloha č. 1	Souhrn změn	1
Příloha č. 2	Specifikace změn - VV	22
	Celkem počet stran příloh návrhu změny stavby	23



Souhrn v Kč bez DPH

Smluvní cena	Vícepráce	Méněpráce	Součet VP + MP	Celkem akce
5 441 393,75 Kč	26 847,00 Kč	-692 662,53 Kč	-665 815,53 Kč	4 775 578,22 Kč
List	Vícepráce	Méněpráce	Součet VP + MP	
D2.1	2 952,00 Kč	-20 384,00 Kč	-17 432,00 Kč	
D2.2	0,00 Kč	-22 887,00 Kč	-22 887,00 Kč	
D2.4	15 143,00 Kč	-1 305,00 Kč	13 838,00 Kč	
D3.1	0,00 Kč	-82 460,00 Kč	-82 460,00 Kč	
D3.2	5 326,00 Kč	-60 115,00 Kč	-54 789,00 Kč	
D3.3	0,00 Kč	-87 665,00 Kč	-87 665,00 Kč	
D3.4	3 426,00 Kč	-212 933,00 Kč	-209 507,00 Kč	
VON	0,00 Kč	-204 913,53 Kč	-204 913,53 Kč	

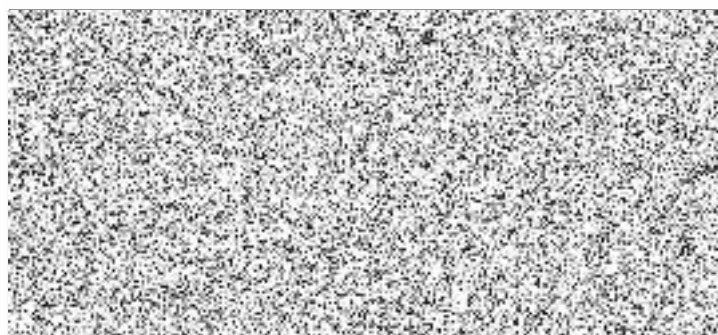

Doplnění chlazení v místnostech pro rekonstrukci LZA na trase A

Celkový propočet nákladů v Kč na základě realizační projektové dokumentace (RD)

Část	Druh nákladů	Cena za stanici				Celková cena za PS/SO v Kč	Náklad v Kč
		stanice MUA	stanice NM	stanice FL	stanice ZE		
Technologická část - provozní soubory							
D.1	Vzduchotechnika DPS	241 012,00	573 590,00	410 790,00	394 960,00	1 620 352,00	
D.2	Silové rozvody DPS	244 731,15	317 353,15	228 628,15	215 626,15	1 006 338,60	
D.3	ASDR-T DPS	431 336,00	468 387,00	445 392,00	451 747,00	1 796 862,00	
D.1	Vzduchotechnika RD	241 012,00	573 590,00	410 790,00	394 960,00	1 620 352,00	
D.2	Silové rozvody RD	227 299,15	294 466,15	228 628,15	229 464,15	979 857,60	
D.3	ASDR-T RD	348 876,00	413 598,00	357 727,00	242 240,00	1 362 441,00	
D.1	Vzduchotechnika Rozdíl	0,00	0,00	0,00	0,00	0,00	
D.2	Silové rozvody Rozdíl	-17 432,00	-22 887,00	0,00	13 838,00	-26 481,00	
D.3	ASDR-T Rozdíl	-82 460,00	-54 789,00	-87 665,00	-209 507,00	-434 421,00	
Celkem DPS		917 079,15	1 359 330,15	1 084 810,15	1 062 333,15	4 423 552,60	
Celkem RD		817 187,15	1 281 654,15	997 145,15	866 664,15	3 962 650,60	
Celkem Rozdíl		-99 892,00	-77 676,00	-87 665,00	-195 669,00	-460 902,00	
Provozní soubory celkem							3 962 650,60
Stavební část - stavební objekty							
E.1	Stavební úpravy	19 000,00	48 000,00	122 100,00	19 000,00	208 100,00	
E.2	ZTI	28 720,00	74 402,00	28 060,00	31 642,00	162 824,00	
Stavební objekty celkem							370 924,00
Vedlejší a ostatní náklady							
Zařízení staveniště DPS						71 917,15	
Projektové práce DPS						575 000,00	
Zařízení staveniště RD						65 003,62	
Projektové práce RD						377 000,00	
Celkem Zařízení staveniště rozdíl						-6 913,53	
Celkem Projektové práce rozdíl						-198 000,00	
Celkem DPS						646 917,15	
Celkem RD						442 003,62	
Celkem Rozdíl						-204 913,53	
Vedlejší a ostatní náklady celkem							442 003,62
Celkové náklady bez DPH v Kč							4 775 578,22

Oceněný soupis prací

Stavba: Doplnění chlazení v místnostech pro rekonstrukci LZA na trase A
 Část: Stanice Muzeum A
 Objekt: D1.1 VZT
 JKSO:

Objednatel: Dopravní podnik hl. m. Prahy, a.s., Sokolovská 42/217, 190 00 Praha 9
 Zhotovitel:
 Datum:

P.Č.	Kód položky	Popis	MJ	Množství celkem	DRS	Rozdíl	Jedn.cena [Kč]	Cena celkem [Kč]	Cena DRS	Cena Rozdíl	Výpočet, komentář, odkaz na část dokumentace
1	2	3	4	5	5		6	7			8

CELKEM SO/PS:

241 012,00 241 012,00 0,00

Zař. 40 Chlazení reléové místnosti č. 227

1		Venkovní kondenzační jednotka např. RAV-GM801 ATP-E; Qch=7,1kW; Ne=2,44 kW, 10,61 A; 230V; včetně RBC-FDP3-MODbus; RBC-TWP50E2, nebo rovnocenná	ks			0,000		76 520,00	76 520,00	0,00	
2		Nástěnná chladicí jednotka např. RAV-RM801 KRTP-E; Qch=7,1 kW; včetně ovladače, nebo rovnocenná	ks			0,000		20 880,00	20 880,00	0,00	
3		Dvojitě chladivové potrubí včetně ovládacího kabelu a izolace	bm			0,000		66 000,00	66 000,00	0,00	
		Související úkony				0,000			0,00		
4		Pomocné stavební práce (vrtání, průrazy, atd.)	kpl			0,000		26 438,00	26 438,00	0,00	
5		Montáž VZT	kpl			0,000		47 924,00	47 924,00	0,00	
6		Montážní, těsnící a spojovací materiál	kg			0,000		3 250,00	3 250,00	0,00	

Oceněný soupis prací

Stavba: Doplnění chlazení v místnostech pro rekonstrukci LZA na trase A
 Část: Stanice Náměstí Míru
 Objekt: D1.2 VZT
 JKSO:

Objednatel: Dopravní podnik hl. m. Prahy, a.s., Sokolovská 42/217, 190 00 Praha 9
 Zhotovitel:
 Datum:

P.Č.	Kód položky	Popis	MJ	Množství celkem	DRS	Rozdíl	Jedn.cena [Kč]	Cena celkem [Kč]	Cena DRS	Cena Rozdíl	Výpočet, komentář, odkaz na část dokumentace
1	2	3	4	5	5		6	7			8

CELKEM SO/PS:

573 590,00 573 590,00 0,00

Zař. 40 Chlazení reléové místnosti č. 208 a 207											
1		Venkovní kondenzační jednotka např. RAV-GM1101 AT8P-E, Qch=10kW; Ne=2,97 kW, 4,14 A; 400V; včetně RBC-FDP3-MODbus; sada T-kusů RBC-TWP50E2, nebo rovnocenná	ks			0,000		202 200,00	202 200,00	0,00	
2		Nástěnná chladicí jednotka např. RAV-RM801 KRTP-E; Qch=7,1 kW; včetně ovladače, nebo rovnocenná	ks			0,000		35 400,00	35 400,00	0,00	
3		Nástěnná chladicí jednotka RAV-RM301 KRTP-E; Qch=2,5 kW; včetně ovladače	ks			0,000		30 600,00	30 600,00	0,00	
4		Dvojitě chladivové potrubí včetně ovládacího kabelu a izolace	bm			0,000		24 750,00	24 750,00	0,00	
Zař. 41 Chlazení sdělovací místnosti č. 110											
5		Venkovní kondenzační jednotka např. RAV-GM801 ATP-E, Qch=7,1kW; Ne=2,44 kW, 10,61 A; 230V; včetně RBC-FDP3-MODbus; sada T-kusů RBC-TWP50E2, nebo rovnocenná	ks			0,000		74 520,00	74 520,00	0,00	
6		Nástěnná chladicí jednotka např. RAV-RM401 KRTP-E; Qch=3,6 kW; včetně ovladače, nebo rovnocenná	ks			0,000		18 360,00	18 360,00	0,00	
7		Nástěnná chladicí jednotka např. RAV-RM401 KRTP-E; Qch=3,6 kW; včetně ovladače, nebo rovnocenná	ks			0,000		18 360,00	18 360,00	0,00	
8		Dvojitě chladivové potrubí včetně ovládacího kabelu a izolace	bm			0,000		49 500,00	49 500,00	0,00	
Související úkony											
1		Pomocné stavební práce (vrtání, průrazy, atd.)	kpl			0,000		38 650,00	38 650,00	0,00	
2		Montáž VZT	kpl			0,000		78 000,00	78 000,00	0,00	
3		Montážní, těsnící a spojovací materiál	kg			0,000		3 250,00	3 250,00	0,00	

Oceněný soupis prací

Stavba: Doplnění chlazení v místnostech pro rekonstrukci LZA na trase A
 Část: Stanice Flora
 Objekt: D1.3 VZT
 JKSO:

Objednatel: Dopravní podnik hl. m. Prahy, a.s., Sokolovská 42/217, 190 00 Praha 9
 Zhotovitel:
 Datum:

P.Č.	Kód položky	Popis	MJ	Množství celkem	DRS	Rozdíl	Jedn.cena [Kč]	Cena celkem [Kč]	Cena DRS	Cena Rozdíl	Výpočet, komentář, odkaz na část dokumentace
1	2	3	4	5	5		6	7			8

CELKEM SO/PS:

410 790,00 410 790,00 0,00

Zař. 40 Chlazení reléové místnosti č. 241											
1		Venkovní kondenzační jednotka např. RAV-GM801 ATP-E, Qch=7,1kW; Ne=2,44 kW, 10,61 A; 230V; včetně RBC-FDP3-MODbus; sada T-kusů RBC-TWP50E2, nebo rovnocenná	ks			0,000		74 520,00	74 520,00	0,00	
2		Nástěnná chladicí jednotka např. RAV-RM801 KRTP-E; Qch=7,1 kW; včetně ovladače, nebo rovnocenná	ks			0,000		20 880,00	20 880,00	0,00	
3		Dvojitě chladivové potrubí včetně ovládacího kabelu a izolace	bm			0,000		16 500,00	16 500,00	0,00	
						0,000			0,00	0,00	
Zař. 41 Chlazení sdělovací místnosti č. 128											
4		Venkovní kondenzační jednotka např. RAV-GM801 ATP-E, Qch=7,1kW; Ne=2,44 kW, 10,61 A; 230V; včetně RBC-FDP3-MODbus; sada T-kusů RBC-TWP50E2, nebo rovnocenná	ks			0,000		74 520,00	74 520,00	0,00	
5		Nástěnná chladicí jednotka např. RAV-RM401 KRTP-E; Qch=3,6 kW; včetně ovladače, nebo rovnocenná	ks			0,000		18 360,00	18 360,00	0,00	
6		Nástěnná chladicí jednotka např. RAV-RM401 KRTP-E; Qch=3,6 kW; včetně ovladače, nebo rovnocenná	ks			0,000		18 360,00	18 360,00	0,00	
7		Dvojitě chladivové potrubí včetně ovládacího kabelu a izolace	bm			0,000		57 750,00	57 750,00	0,00	
		Související úkony				0,000			0,00	0,00	
8		Pomocné stavební práce (vrtání, průrazy, atd.)	kpl			0,000		48 650,00	48 650,00	0,00	
9		Montáž VZT	kpl			0,000		78 000,00	78 000,00	0,00	
10		Montážní, těsnící a spojovací materiál	kg			0,000		3 250,00	3 250,00	0,00	

Oceněný soupis prací

Stavba: Doplnění chlazení v místnostech pro rekonstrukci LZA na trase A
 Část: Stanice Želivského
 Objekt: D1.4 VZT
 JKSO:

Objednatel: Dopravní podnik hl. m. Prahy, a.s., Sokolovská 42/217, 190 00 Praha 9
 Zhotovitel:
 Datum:

P.Č.	Kód položky	Popis	MJ	Množství celkem	DRS	Rozdíl	Jedn.cena [Kč]	Cena celkem [Kč]	Cena DRS	Cena Rozdíl	Výpočet, komentář, odkaz na část dokumentace
1	2	3	4	5	5		6	7			8

CELKEM SO/PS:

394 960,00 394 960,00 0,00

Zař. 40 Chlazení reléové místnosti č. 240 a 239											
1		Venkovní kondenzační jednotka např. RAV-GM1101 AT8P-E, Qch=10kW; Ne=2,97 kW, 4,14 A; 400V; včetně RBC-FDP3-MODbus; sada T-kusů RBC-TWP50E2, nebo rovnocenná	ks			0,000		202 200,00	202 200,00	0,00	
2		Nástěnná chladicí jednotka např. RAV-RM801 KRTP-E; Qch=7,1 kW; včetně ovladače, nebo rovnocenná	ks			0,000		35 400,00	35 400,00	0,00	
3		Nástěnná chladicí jednotka např. RAV-RM301 KRTP-E; Qch=2,5 kW; včetně ovladače, nebo rovnocenná	ks			0,000		30 600,00	30 600,00	0,00	
4		Dvojitě chladivové potrubí včetně ovládacího kabelu a izolace	bm			0,000		49 500,00	49 500,00	0,00	
		Související úkony				0,000			0,00	0,00	
5		Pomocné stavební práce (vrtání, průrazy, atd.)	kpl			0,000		29 120,00	29 120,00	0,00	
6		Montáž VZT	kpl			0,000		44 890,00	44 890,00	0,00	
7		Montážní, těsnící a spojovací materiál	kg			0,000		3 250,00	3 250,00	0,00	

Oceněný soupis prací

Stavba: Doplnění chlazení v místnostech pro rekonstrukci LZA na trase A
 Část: Stanice Muzeum A
 Objekt: D2.1 Sílové rozvody
 JKSO:

Objednatel: Dopravní podnik hl. m. Prahy, a.s., Sokolovská 42/217, 190 00 Praha 9
 Zhotovitel:
 Datum:

P.Č.	Kod položky	Popis	MJ	Množství celkem	DRS	Rozdíl	Jedn.cena [Kč]	Cena celkem [Kč]	Cena DRS	Cena Rozdíl	Výpočet, komentář, odkaz na část dokumentace
1	2	3	4	5	5		6	7			8
CELKEM SO/PS:								244 731,15	227 299,15	-17 432,00	
1		Sílové rozvody									
1	742106	Dozbrojení vývodu v rozvaděči	kus		0,000			15 987,00	15 987,00	0,00	Položka obsahuje dodávku a montáž jističe, svorek a vývodky. Příloha 002, 021
2	749010	Požární ucpávky - odstranění	m2		0,000			5 112,00	5 112,00	0,00	Položka obsahuje demontáž ucpávky a naložení odpadu na dopravní prostředek. Položka neobsahuje odvoz a ekologickou likvidaci. Příloha 002
3	749901	Požární ucpávky - instalace	m2		0,000			10 294,50	10 294,50	0,00	Položka obsahuje utěsnění požárních prostupů certifikovaným materiálem vč. štítku. Příloha 002, 101, 102
4	745009	Likvidace demontovaného elektromateriálu	t		0,000			2 272,65	2 272,65	0,00	Položka obsahuje odvoz a ekologickou likvidaci netříděného demontovaného elektromateriálu. Příloha 002
5	745601	Kabelový žlab ocelový plný -M 100/100	m		-2,000			28 820,00	23 056,00	-5 764,00	Položka obsahuje dodávku kabelového žlabu včetně odbočovacích dílů a výložníků, kotvicího materiálu, izolačních podložek, metalizovaného díle předpisů pro metro, uskladnění, dopravu, manipulaci a jeho montáž s pomocí izolačních hmoždinek. Příloha 002, 101, 102
6	745602	Kabelový rošt metalizovaný R21 -M	m		-5,000			83 545,00	71 610,00	-11 935,00	Položka obsahuje dodávku kabelového roštu včetně odbočovacích dílů, spojek a výložníků, kotvicího materiálu, izolačních podložek, metalizovaného díle předpisů pro metro, přichytky, uskladnění, dopravu, manipulaci a jeho montáž s pomocí izolačních hmoždinek. Příloha 002, 101, 102
7	745603	Zemnicí pásek FeZn 30/4 mm	m		-5,000			3 915,00	2 610,00	-1 305,00	Položka obsahuje dodávku pásku FeZn 30/4, jeho galvanizaci díle předpisů pro metro, dopravu, manipulaci a montáž včetně upevňovacího materiálu s izolačními hmoždinkami, uzemňovacích svorek a spojovacího materiálu. Upevnění na stavební konstrukci cca po 1m, nátěr. Příloha 002, 101, 102
8	743049	Cu vodič žlutozelený "R" 4 mm2	m		3,000			445,00	712,00	267,00	Dodávka a montáž vodiče, včetně dodávky drobného instalačního materiálu, včetně ukončení, kabelových štítků, apod. Kabely se zvýšenou odolností proti šíření plamene dle ČSN EN 60332-3-22 (kabely R) Příloha 002
9	743065	Cu vodič žlutozelený "R" 6 mm2	m		3,000			475,00	760,00	285,00	Dodávka a montáž vodiče, včetně dodávky drobného instalačního materiálu, včetně ukončení, kabelových štítků, apod. Kabely se zvýšenou odolností proti šíření plamene dle ČSN EN 60332-3-22 (kabely R) Příloha 002
10	743062	Kabel Cu "R" M 3J x 4 mm2	m		-10,000			7 590,00	6 210,00	-1 380,00	Dodávka, manipulace a montáž kabelu, včetně dodávky drobného instalačního materiálu, včetně ukončení, kabelových štítků, apod. Kabely se zvýšenou odolností proti šíření plamene dle ČSN EN 60332-3-22 (kabely R) barva pláště oranžová - na plášti označení "M". Příloha 002, 021, 022, 101
11	743063	Rozvodná krabice včetně svorek (7ks), bezhalogenová	kus		0,000			825,00	825,00	0,00	Položka obsahuje dodávku, dopravu, uskladnění, montáž, připojení, utěsnění a označení. Připevnění krabice na stavbu pomocí izolačních hmoždinek. Příloha 002, 022, 101
12	747701	Stavební přípomoc	hod		2,000			4 800,00	7 200,00	2 400,00	Položka obsahuje různé pomocné stavební práce a průrazy, drážkování, vrtání pro kabelové trasy. Příloha 002
13	749901	Individuální a komplexní zkoušky	hod		0,000			24 000,00	24 000,00	0,00	Položka obsahuje úkony nutné k individuálním a komplexním zkouškám zařízení včetně zajištění účasti dotčených osob. Příloha 002
14	749902	Výchozí revize, revizní zpráva	hod		0,000			36 000,00	36 000,00	0,00	Položka obsahuje revizi el. zařízení a vypracování revizní zprávy. Příloha 002
15	749982	Provedení prohlídky a zkoušky právnickou osobou, vydání průkazu způsobilosti	kus		0,000			20 650,00	20 650,00	0,00	Položka obsahuje poplatek za vydání průkazu způsobilosti na provozní soubor (stavební objekt) Drážním úřadem včetně prohlídky a obstarání. Položka také obsahuje náklady na prohlídku a zkoušku zařízení právnickou osobou, včetně vyhotovení protokolu. Příloha 002

Oceněný soupis prací

Stavba: Doplnění chlazení v místnostech pro rekonstrukci LZA na trase A
 Část: Stanice Náměstí Míru
 Objekt: D2.2 Sílové rozvody
 JKSO:

Objednatel: Dopravní podnik hl. m. Prahy, a.s., Sokolovská 42/217, 190 00 Praha 9
 Zhotovitel:
 Datum:

P.Č.	Kod položky	Popis	MJ	Množství celkem	DRS	Rozdíl	Jedn.cena [Kč]	Cena celkem [Kč]	Cena DRS	Cena Rozdíl	Výpočet, komentář, odkaz na část dokumentace
1	2	3	4	5	5		6	7			8
CELKEM SO/PS:								317 353,15	294 466,15	-22 887,00	
1		Sílové rozvody									
1		Dozbrojení vývodu v rozvaděči	kus		0,000			40 588,00	40 588,00	0,00	Položka obsahuje dodávku a montáž jističe, svorek a vývodky. Příloha 002, 021
2		Požární ucpávky - odstranění	m2		0,000			8 520,00	8 520,00	0,00	Položka obsahuje demontáž ucpávky a naložení odpadu na dopravní prostředek. Položka neobsahuje odvoz a ekologickou likvidaci. Příloha 002
3		Požární ucpávky - instalace	m2		0,000			17 157,50	17 157,50	0,00	Položka obsahuje utěsnění požárních prostupů certifikovaným materiálem vč. štítů. Příloha 002, 101, 102
4		Likvidace demontovaného elektromateriálu	t		0,000			2 272,65	2 272,65	0,00	Položka obsahuje odvoz a ekologickou likvidaci netříděného demontovaného elektromateriálu. Příloha 002
5		Kabelový žlab ocelový plný -M 100/100	m		-2,000			28 820,00	23 056,00	-5 764,00	Položka obsahuje dodávku kabelového žlabu včetně odbočovacích dílu a výložníků, kotvícího materiálu, izolačních podložek, metalizovaného díle předpisů pro metro, uskladnění, dopravu, manipulaci a jeho montáž s pomocí izolačních hmoždinek. Příloha 002, 101, 102
6		Kabelový rošt metalizovaný R21 -M	m		-5,000			107 415,00	95 480,00	-11 935,00	Položka obsahuje dodávku kabelového roštu včetně odbočovacích dílu, spojek a výložníků, kotvícího materiálu, izolačních podložek, metalizovaného díle předpisů pro metro, přichytky, uskladnění, dopravu, manipulaci a jeho montáž s pomocí izolačních hmoždinek. Příloha 002, 101, 102
7		Zemnicí pásek FeZn 30/4 mm	m		-10,000			5 220,00	2 610,00	-2 610,00	Položka obsahuje dodávku pásku FeZn 30/4, jeho galvanizaci díle předpisů pro metro, dopravu, manipulaci a montáž včetně upevňovacího materiálu s izolačními hmoždinkami, uzemňovacích svorek a spojovacího materiálu. Upevnění na stavební konstrukci cca po 1m, nátěr. Příloha 002, 101, 102
8		Cu vodič žlutozelený "R" 4 mm2	m		-2,000			890,00	712,00	-178,00	Dodávka a montáž vodiče, včetně dodávky drobného instalačního materiálu, včetně ukončení, kabelových štítků, apod. Kabely se zvýšenou odolností proti šíření plamene dle ČSN EN 60332-3-22 (kabely R) Příloha 002
9		Cu vodič žlutozelený "R" 6 mm2	m		-2,000			950,00	760,00	-190,00	Dodávka a montáž vodiče, včetně dodávky drobného instalačního materiálu, včetně ukončení, kabelových štítků, apod. Kabely se zvýšenou odolností proti šíření plamene dle ČSN EN 60332-3-22 (kabely R) Příloha 002
10		Kabel Cu "R" M 5J x 4 mm2	m		-10,000			9 120,00	7 600,00	-1 520,00	Dodávka, manipulace a montáž kabelu, včetně dodávky drobného instalačního materiálu, včetně ukončení, kabelových štítků, apod. Kabely se zvýšenou odolností proti šíření plamene dle ČSN EN 60332-3-22 (kabely R) barva pláště oranžová - na plášti označení "M". Příloha 002, 021, 101
11		Kabel Cu "R" M 3J x 4 mm2	m		-5,000			6 900,00	6 210,00	-690,00	Dodávka, manipulace a montáž kabelu, včetně dodávky drobného instalačního materiálu, včetně ukončení, kabelových štítků, apod. Kabely se zvýšenou odolností proti šíření plamene dle ČSN EN 60332-3-22 (kabely R) barva pláště oranžová - na plášti označení "M". Příloha 002, 021, 102
12		Rozvodná krabice včetně svorek (7ks, bezhalogenová	kus		0,000			1 650,00	1 650,00	0,00	Položka obsahuje dodávku, dopravu, uskladnění, montáž, připojení, utěsnění a označení. Připevnění krabice na stavbu pomocí izolačních hmoždinek. Příloha 002, 022, 101
13		Stavební přípomocce	hod		0,000			7 200,00	7 200,00	0,00	Položka obsahuje různé pomocné stavební práce a průřazy, drážkování, vrtání pro kabelové trasy. Příloha 002
14		Individuální a komplexní zkoušky	hod		0,000			24 000,00	24 000,00	0,00	Položka obsahuje úkony nutné k individuálním a komplexním zkouškám zařízení včetně zajištění účasti dotčených osob. Příloha 002
15		Výchozí revize, revizní zpráva	hod		0,000			36 000,00	36 000,00	0,00	Položka obsahuje revizi el. zařízení a vypracování revizní zprávy. Příloha 002
16		Provedení prohlídky a zkoušky právníkou osobou, vydání průkazu způsobilosti	kus		0,000			20 650,00	20 650,00	0,00	Položka obsahuje poplatek za vydání průkazu způsobilosti na provozní soubor (stavební objekt) Dražním úřadem včetně prohlídky a obstarání. Položka také obsahuje náklady na prohlídku a zkoušku zařízení právníkou osobou, včetně vyhotovení protokolu. Příloha 002

Oceněný soupis prací

Stavba: Doplnění chlazení v místnostech pro rekonstrukci LZA na trase A
 Část: Stanice Flora
 Objekt: D2.3 Sílové rozvody
 JKSO:

Objednatel: Dopravní podnik hl. m. Prahy, a.s., Sokolovská 42/217, 190 00 Praha 9
 Zhotovitel:
 Datum:

P.Č.	Kod položky	Popis	MJ	Množství celkem	DRS	Rozdíl	Jedn.cena [Kč]	Cena celkem [Kč]	Cena DRS	Cena Rozdíl	Výpočet, komentář, odkaz na část dokumentace
1	2	3	4	5	5		6	7			8
CELKEM SO/PS:								228 628,15	228 628,15	0,00	
1		Sílové rozvody									
1	742106	Dozbrojení vývodu v rozvaděči	kus			0,000		38 736,00	38 736,00	0,00	Položka obsahuje dodávku a montáž jističe, svorek a vývodky. Příloha 002, 021
2	749010	Požární ucpávky - odstranění	m2			0,000		8 520,00	8 520,00	0,00	Položka obsahuje demontáž ucpávky a naložení odpadu na dopravní prostředek. Položka neobsahuje odvoz a ekologickou likvidaci. Příloha 002
3	749901	Požární ucpávky - instalace	m2			0,000		17 157,50	17 157,50	0,00	Položka obsahuje utěsnění požárních prostupů certifikovaným materiálem vč. štítů. Příloha 002, 101, 102
4	745009	Likvidace demontovaného elektromateriálu	t			0,000		2 272,65	2 272,65	0,00	Položka obsahuje odvoz a ekologickou likvidaci netříděného demontovaného elektromateriálu. Příloha 002
5	745601	Kabelový žlab ocelový plný -M 100/100	m			0,000		14 410,00	14 410,00	0,00	Položka obsahuje dodávku kabelového žlabu včetně odbočovacích dílů a výložníků, kotvicího materiálu, izolačních podložek, metalizovaného die předpisů pro metro, uskladnění, dopravu, manipulaci a jeho montáž s pomocí izolačních hmoždinek. Příloha 002, 101, 102
6	745602	Kabelový rošt metalizovaný R21 -M	m			0,000		47 740,00	47 740,00	0,00	Položka obsahuje dodávku kabelového roštu včetně odbočovacích dílů, spojek a výložníků, kotvicího materiálu, izolačních podložek, metalizovaného die předpisů pro metro, přichytky, uskladnění, dopravu, manipulaci a jeho montáž s pomocí izolačních hmoždinek. Příloha 002, 101, 102
7	745603	Zemnicí pásek FeZn 30/4 mm	m			0,000		2 610,00	2 610,00	0,00	Položka obsahuje dodávku pásku FeZn 30/4, jeho galvanizaci die předpisů pro metro, dopravu, manipulaci a montáž včetně upevňovacího materiálu s izolačními hmoždinkami, uzemňovacích svorek a spojovacího materiálu. Upevnění na stavební konstrukci cca po 1m, nátěr. Příloha 002, 101, 102
8	743049	Cu vodič žlutozelený "R" 4 mm2	m			0,000		712,00	712,00	0,00	Dodávka a montáž vodiče, včetně dodávky drobného instalačního materiálu, včetně ukončení, kabelových štítků, apod. Kabely se zvýšenou odolností proti šíření plamene dle ČSN EN 60332-3-22 (kabely R) Příloha 002
9	743065	Cu vodič žlutozelený "R" 6 mm2	m			0,000		760,00	760,00	0,00	Dodávka a montáž vodiče, včetně dodávky drobného instalačního materiálu, včetně ukončení, kabelových štítků, apod. Kabely se zvýšenou odolností proti šíření plamene dle ČSN EN 60332-3-22 (kabely R) Příloha 002
10	743062	Kabel Cu "R" M 3J x 4 mm2	m			0,000		6 210,00	6 210,00	0,00	Dodávka, manipulace a montáž kabelu, včetně dodávky drobného instalačního materiálu, včetně ukončení, kabelových štítků, apod. Kabely se zvýšenou odolností proti šíření plamene dle ČSN EN 60332-3-22 (kabely R) barva pláště oranžová - na plášti označení "M". Příloha 002, 021, 101
11	743063	Rozvodná krabice včetně svorek (7ks), bezhalogenová	kus			0,000		1 650,00	1 650,00	0,00	Položka obsahuje dodávku, dopravu, uskladnění, montáž, připojení, utěsnění a označení. Připevnění krabice na stavbu pomocí izolačních hmoždinek. Příloha 002, 022, 101
12	747701	Stavební přímomoce	hod			0,000		7 200,00	7 200,00	0,00	Položka obsahuje různé pomocné stavební práce a průrazy, drážkování, vtřání pro kabelové trasy. Příloha 002
13	749901	Individuální a komplexní zkoušky	hod			0,000		24 000,00	24 000,00	0,00	Položka obsahuje úkony nutné k individuálním a komplexním zkouškám zařízení včetně zajištění účasti dotčených osob. Příloha 002
14	749902	Výchozí revize, revizní zpráva	hod			0,000		36 000,00	36 000,00	0,00	Položka obsahuje revizi el. zařízení a vypracování revizní zprávy. Příloha 002
15	749982	Provedení prohlídky a zkoušky právnickou osobou, vydání průkazu způsobilosti	kus			0,000		20 650,00	20 650,00	0,00	Položka obsahuje poplatek za vydání průkazu způsobilosti na provozní soubor (stavební objekt) Drážním úřadem včetně prohlídky a obstarání. Položka také obsahuje náklady na prohlídku a zkoušku zařízení právnickou osobou, včetně vyhotovení protokolu. Příloha 002

Oceněný soupis prací

Stavba: Doplnění chlazení v místnostech pro rekonstrukci LZA na trase A
 Část: Stanice železničního
 Objekt: D2.4 Silové rozvody
 JKSO:

Objednatel: Dopravní podnik hl. m. Prahy, a.s., Sokolovská 42/217, 190 00 Praha 9
 Zhotovitel:
 Datum:

P.Č.	Kod položky	Popis	MJ	Množství celkem	DRS	Rozdíl	Jedn.cena [Kč]	Cena celkem [Kč]	Cena DRS	Cena Rozdíl	Výpočet, komentář, odkaz na část dokumentace
1	2	3	4	5	5		6	7			8
CELKEM SO/PS:								215 626,15	229 464,15	13 838,00	
1		Silové rozvody									
1	742106	Dozbrojení vývodu v rozvaděči	kus			0,00		15 987,00	15 987,00	0,00	Položka obsahuje dodávku a montáž jističe, svorek a vývodky. Příloha 002, 021
2	749010	Požární ucpávky - odstranění	m2			0,200		5 112,00	8 520,00	3 408,00	Položka obsahuje demontáž ucpávky a naložení odpadu na dopravní prostředek. Položka neobsahuje odvoz a ekologickou likvidaci. Příloha 002
3	749901	Požární ucpávky - instalace	m2			0,200		10 294,50	17 157,50	6 863,00	Položka obsahuje utěsnění požárních prostupů certifikovaným materiálem vč. štítku. Příloha 002, 101, 102
4	745009	Likvidace demontovaného elektromateriálu	t			0,000		2 272,65	2 272,65	0,00	Položka obsahuje odvoz a ekologickou likvidaci netříděného demontovaného elektromateriálu. Příloha 002
5	745601	Kabelový žlab ocelový plný -M 100/100	m			0,000		14 410,00	14 410,00	0,00	Položka obsahuje dodávku kabelového žlabu včetně odbočovacích dílu a výložníků, kotvicího materiálu, izolačních podložek, metalizovaného díle předpisů pro metro, uskladnění, dopravu, manipulaci a jeho montáž s pomocí izolačních hmoždinek. Příloha 002, 101, 102
6	745602	Kabelový rošt metalizovaný R21 -M	m			0,000		71 610,00	71 610,00	0,00	Položka obsahuje dodávku kabelového roštu včetně odbočovacích dílu, spojek a výložníků, kotvicího materiálu, izolačních podložek, metalizovaného díle předpisů pro metro, přichytky, uskladnění, dopravu, manipulaci a jeho montáž s pomocí izolačních hmoždinek. Příloha 002, 101, 102
7	745603	Zemnicí pásek FeZn 30/4 mm	m			-5,000		3 915,00	2 610,00	-1 305,00	Položka obsahuje dodávku pásku FeZn 30/4, jeho galvanizaci díle předpisů pro metro, dopravu, manipulaci a montáž včetně upevňovacího materiálu s izolačními hmoždinkami, uzemňovacích svorek a spojovacího materiálu. Upevnění na stavební konstrukci cca po 1m, nátěr. Příloha 002, 101, 102
8	743049	Cu vodič žlutozelený "R" 4 mm2	m			3,000		445,00	712,00	267,00	Dodávka a montáž vodiče, včetně dodávky drobného instalačního materiálu, včetně ukončení, kabelových štítků, apod. Kabely se zvýšenou odolností proti šíření plamene dle ČSN EN 60332-3-22 (kabely R) Příloha 002
9	743065	Cu vodič žlutozelený "R" 6 mm2	m			0,000		475,00	475,00	0,00	Dodávka a montáž vodiče, včetně dodávky drobného instalačního materiálu, včetně ukončení, kabelových štítků, apod. Kabely se zvýšenou odolností proti šíření plamene dle ČSN EN 60332-3-22 (kabely R) Příloha 002
10	743062	Kabel Cu "R" M 3J x 4 mm2	m			10,000		4 830,00	6 210,00	1 380,00	Dodávka, manipulace a montáž kabelu, včetně dodávky drobného instalačního materiálu, včetně ukončení, kabelových štítků, apod. Kabely se zvýšenou odolností proti šíření plamene dle ČSN EN 60332-3-22 (kabely R) barva pláště oranžová - na plášti označení "M". Příloha 002, 021, 022, 101
11	743063	Rozvodná krabice včetně svorek (7ks), bezhalogenová	kus			1,000		825,00	1 650,00	825,00	Položka obsahuje dodávku, dopravu, uskladnění, montáž, připojení, utěsnění a označení. Připevnění krabice na stavbu pomocí izolačních hmoždinek. Příloha 002, 022, 101
12	747701	Stavební přímomoce	hod			2,000		4 800,00	7 200,00	2 400,00	Položka obsahuje různé pomocné stavební práce a průrazy, drážkování, vrtání pro kabelové trasy. Příloha 002
13	749901	Individuální a komplexní zkoušky	hod			0,000		24 000,00	24 000,00	0,00	Položka obsahuje úkony nutné k individuálním a komplexním zkouškám zařízení včetně zajištění účasti dotčených osob. Příloha 002
14	749902	Výchozí revize, revizní zpráva	hod			0,000		36 000,00	36 000,00	0,00	Položka obsahuje revizi el. zařízení a vypracování revizní zprávy. Příloha 002
15	749982	Provedení prohlídky a zkoušky právníkou osobou, vydání průkazu způsobilosti	kus			0,000		20 650,00	20 650,00	0,00	Položka obsahuje poplatek za vydání průkazu způsobilosti na provozní soubor (stavební objekt) Drážním úřadem včetně prohlídky a obstarání. Položka také obsahuje náklady na prohlídku a zkoušku zařízení právníkou osobou, včetně vyhotovení protokolu. Příloha 002

Oceněný soupis prací

Stavba: Doplnění chlazení v místnostech pro rekonstrukci LZA na trase A
 Část: Stanice Muzeum A
 Objekt: D3.1 ASDR-T
 JKSO:

Objednatel: Dopravní podnik hl. m. Prahy, a.s., Sokolovská 42/217, 190 00 Praha 9
 Zhotovitel:
 Datum:

P.Č.	Kod položky	Popis	MJ	Množství celkem	DRS	Rozdíl	Jedn.cena [Kč]	Cena celkem [Kč]	Cena DRS	Cena Rozdíl	Výpočet, komentář, odkaz na část dokumentace
1	2	3	4	5	5		6	7			8

CELKEM SO/PS:

431 336,00 348 876,00 -82 460,00

Hmotné dodávky HW - rozvaděče											
Dozbrojení Rozvaděče 12AB2 - dodávky a montáže											
1		úprava rozvaděče (PRŮCHODKY, VODIČE, DROBNÝ ELEKTROINSTALČNÍ MATERIÁL atd)	kpl			0,000		7 952,00	7 952,00	0,00	Přil.: 001,023
						0,000			0,00	0,00	
						0,000			0,00	0,00	
Hmotné dodávky - Polní instrumentace											
2		Teploměr prostorový pro VZT s pasivním převodníkem 4-20 mA, rozsah -30°C až +60°C	ks			0,000		3 426,00	3 426,00	0,00	Přil.: 001,010, 012, 053
						0,000			0,00	0,00	
						0,000			0,00	0,00	
Hmotné dodávky - kabeláž a nosné kabelové konstrukce											
3		Kabel CXFE-R(O) 2x2x1 P(750)90-M	m			0,000		0,00	0,00	0,00	Přil.: 001,010, 012, 053
4		Kabel CXFE-R(O) 4x2x1 P(750)90-M	m			0,000		7 680,00	7 680,00	0,00	Přil.: 001,010, 012, 053
5		Kabel JXFE-R(O) 8x2x1 P(750)90-M	m			0,000		2 820,00	2 820,00	0,00	Přil.: 001,010, 012, 053
6		Kabelový žlab Bettermann vč. víka, š.: do 100x100 mm, PO 90 min (750°C) vč. přísl., montáže	m			-25,000		220 800,00	147 200,00	-73 600,00	Přil.: 001,010, 012, 053
7		Zemnicí pásek FeFN 4x35	m			-10,000		2 520,00	0,00	-2 520,00	Přil.: 001,010, 012, 053
8		Kabelová lišta NIEDAX, PO 90 min., vč. mont. mat.	m			-5,000		21 300,00	17 750,00	-3 550,00	Přil.: 001,010, 012, 053
9		Uveřňovací bod hmožděnkou, vč šroubu, PO 90 min.	ks			-30,000		9 300,00	6 510,00	-2 790,00	Přil.: 001,010, 012, 053
10		Ocelové konstrukce	kg			0,000		3 210,00	3 210,00	0,00	Přil.: 001,010, 012, 053
11		Nátěry kovových konstrukcí	kpl			0,000		4 265,00	4 265,00	0,00	Přil.: 001,010, 012, 053
12		Stavební přípomocce, vybourání prostupu ve zdivu, opětovná oprava	kpl			0,000		9 479,00	9 479,00	0,00	Přil.: 001,010, 012, 053
13		Protipožární tmel Intumex	kg			0,000		40 220,00	40 220,00	0,00	Přil.: 001,010, 012, 053
14		Kabelové štítky	kpl			0,000		883,00	883,00	0,00	Přil.: 001,010, 012, 053
15		Zapojení stávajících a nových kabelů do rozvaděčů/jednotek	kpl			0,000		5 911,00	5 911,00	0,00	Přil.: 001,010, 012, 053
						0,000			0,00	0,00	
						0,000			0,00	0,00	
Demontáže											
16		požární ucpávky	kpl			0,000		9 500,00	9 500,00	0,00	Přil.: 001,010, 012, 053
						0,000			0,00	0,00	
						0,000			0,00	0,00	
Nehmotné dodávky - systémový (licenční) a uživatelský SW, SW práce											
17		Aplikační SW	kpl			0,000		23 150,00	23 150,00	0,00	Přil.: 001
18		Vizualizační SW na CD, TC a servis. prac.	kpl			0,000		3 720,00	3 720,00	0,00	Přil.: 001
						0,000			0,00	0,00	
						0,000			0,00	0,00	
Ostatní:											
19		předkomplexní příprava a vyzkoušení, oživení systému, individuální zk.	hod			0,000		12 000,00	12 000,00	0,00	Přil.: 001
20		komplexní zkoušky	hod			0,000		12 000,00	12 000,00	0,00	Přil.: 001
21		revize	hod			0,000		12 000,00	12 000,00	0,00	Přil.: 001
22		průkaz způsobilosti	kpl			0,000		19 200,00	19 200,00	0,00	Přil.: 001

Oceněný soupis prací

Stavba: Doplnění chlazení v místnostech pro rekonstrukci LZA na trase A
 Část: Stanice Náměstí Míru
 Objekt: D3.2 ASDŘ-T
 JKSO:

Objednatel: Dopravní podnik hl. m. Prahy, a.s., Sokolovská 42/217, 190 00 Praha 9
 Zhotovitel:
 Datum:

P.Č.	Kód položky	Popis	MJ	Množství celkem	DRS	Rozdil	Jedn.cena [Kč]	Cena celkem [Kč]	Cena DRS	Cena Rozdil	Výpočet, komentář, odkaz na část dokumentace
1	2	3	4	5	5		6	7			8
CELKEM SO/PS:								468 387,00	413 598,00	-54 789,00	
Hmotné dodávky HW - rozváděče											
Dozbrojení Rozváděče 11AB2 - dodávky a montáže											
1		úprava rozváděče (PRŮCHODKY, VODIČE, DROBNÝ ELEKTROINSTALČNÍ MATERIÁL atd)	kpl			0,000		7 952,00	7 952,00	0,00	Přil.: 001,023
						0,000			0,00	0,00	
Hmotné dodávky - Polní instrumentace											
2		Teploměr prostorový pro VZT s pasivním převodníkem 4-20 mA, rozsah -30°C až +60°C	ks			1,000		6 852,00	10 278,00	3 426,00	Přil.: 001,010, 012, 053
						0,000			0,00	0,00	
						0,000			0,00	0,00	
Hmotné dodávky - kabeláž a nosné kabelové konstrukce											
3		Kabel CXFE-R(O) 2x2x1 P(750)90-M	m			20,000		7 125,00	9 025,00	1 900,00	Přil.: 001,010, 012, 053
4		Kabel CXFE-R(O) 4x2x1 P(750)90-M	m			-50,000		17 280,00	10 880,00	-6 400,00	Přil.: 001,010, 012, 053
5		Kabel JXFE-R(O) 8x2x1 P(750)90-M	m			-30,000		15 040,00	9 400,00	-5 640,00	Přil.: 001,010, 012, 053
6		Kabelový žlab Bettermann vč. víka, š.: do 100x100 mm, PO 90 min (750°C) vč. přísl., montáže	m			-15,000		220 800,00	176 640,00	-44 160,00	Přil.: 001,010, 012, 053
7		Zemnicí pásek FeFN 4x35	m			-10,000		2 520,00	0,00	-2 520,00	Přil.: 001,010, 012, 053
8		Kabelová lišta NIEDAX, PO 90 min., vč. mont. mat.	m			0,000		21 300,00	21 300,00	0,00	Přil.: 001,010, 012, 053
9		Uvevňovací bod hmožděnkou, vč šroubu, PO 90 min.	ks			-15,000		9 300,00	7 905,00	-1 395,00	Přil.: 001,010, 012, 053
10		Ocelové konstrukce	kg			0,000		3 210,00	3 210,00	0,00	Přil.: 001,010, 012, 053
11		Nátěry kovových konstrukcí	kpl			0,000		4 265,00	4 265,00	0,00	Přil.: 001,010, 012, 053
12		Stavební přípomocce, vybourání prostupu ve zdivu, opětovná oprava	kpl			0,000		9 479,00	9 479,00	0,00	Přil.: 001,010, 012, 053
13		Protipožární tměl Intumex	kg			0,000		40 220,00	40 220,00	0,00	Přil.: 001,010, 012, 053
14		Kabelové štítky	kpl			0,000		883,00	883,00	0,00	Přil.: 001,010, 012, 053
15		Zapojení stávajících a nových kabelů do rozváděčů/jednotek	kpl			0,000		5 911,00	5 911,00	0,00	Přil.: 001,010, 012, 053
						0,000			0,00	0,00	
						0,000			0,00	0,00	
Demontáže											
16		požární ucpávky	kpl			0,000		9 500,00	9 500,00	0,00	Přil.: 001,010, 012, 053
						0,000			0,00	0,00	
						0,000			0,00	0,00	
Nehmotné dodávky - systémový (licenční) a uživatelský SW, SW práce											
17		Aplikační SW	kpl			0,000		25 100,00	25 100,00	0,00	Přil.: 001
18		Vizualizační SW na CD, TC a servis. prac.	kpl			0,000		6 450,00	6 450,00	0,00	Přil.: 001
						0,000			0,00	0,00	
						0,000			0,00	0,00	
Ostatní:											
19		předkomplexní příprava a vyzkoušení, oživení systému, individuální zk.	hod			0,000		12 000,00	12 000,00	0,00	Přil.: 001
20		komplexní zkoušky	hod			0,000		12 000,00	12 000,00	0,00	Přil.: 001
21		revize	hod			0,000		12 000,00	12 000,00	0,00	Přil.: 001
22		průkaz způsobilosti	kpl			0,000		19 200,00	19 200,00	0,00	Přil.: 001

Oceněný soupis prací

Stavba: Doplnění chlazení v místnostech pro rekonstrukci LZA na trase A
 Část: Stanice Flora
 Objekt: D3.3 ASDR-T
 JKSO:

Objednatel: Dopravní podnik hl. m. Prahy, a.s., Sokolovská 42/217, 190 00 Praha 9
 Zhotovitel:
 Datum:

P.Č.	Kod položky	Popis	MJ	Množství celkem	DRS	Rozdíl	Jedn. cena [Kč]	Cena celkem [Kč]	Cena DRS	Cena Rozdíl	Výpočet, komentář, odkaz na část dokumentace
1	2	3	4	5	5		6	7			8

CELKEM SO/PS:

445 392,00 357 727,00 -87 665,00

Hmotné dodávky HW - rozváděče											
1		Dozbrojení Rozváděče 9AB2 - dodávky a montáže	kpl			0,000		7 952,00	7 952,00	0,00	Přil.: 001,023
		úprava rozváděče (PRŮCHODKY, VODIČE, DROBNÝ ELEKTROINSTALČNÍ MATERIÁL atd)				0,000			0,00	0,00	
		Hmotné dodávky - Polní instrumentace				0,000			0,00	0,00	
2		Teploměr prostorový pro VZT s pasivním převodníkem 4-20 mA, rozsah -30°C až +60°C	ks			0,000		6 852,00	6 852,00	0,00	Přil.: 001,010, 012, 053
						0,000			0,00	0,00	
		Hmotné dodávky - kabeláž a nosné kabelové konstrukce				0,000			0,00	0,00	
3		Kabel CXFE-R(O) 2x2x1 P(750)90-M	m			0,000		0,00	0,00	0,00	Přil.: 001,010, 012, 053
4		Kabel CXFE-R(O) 4x2x1 P(750)90-M	m			-15,000		9 600,00	7 680,00	-1 920,00	Přil.: 001,010, 012, 053
5		Kabel JXFE-R(O) 8x2x1 P(750)90-M	m			-15,000		8 460,00	5 640,00	-2 820,00	Přil.: 001,010, 012, 053
6		Kabelový žlab Bettermann vč. vika, š.: do 100x100 mm, PO 90 min (750°C) vč. přísl., montáže	m			-25,000		220 800,00	147 200,00	-73 600,00	Přil.: 001,010, 012, 053
7		Zemnicí pásek FeFN 4x35	m			-10,000		2 520,00	0,00	-2 520,00	Přil.: 001,010, 012, 053
8		Kabelová lišta NIEDAX, PO 90 min., vč. mont. mat.	m			-5,000		21 300,00	17 750,00	-3 550,00	Přil.: 001,010, 012, 053
9		Uvěřňovací bod hmožděnkou, vč šroubu, PO 90 min.	ks			-35,000		9 300,00	6 045,00	-3 255,00	Přil.: 001,010, 012, 053
10		Ocelové konstrukce	kg			0,000		3 210,00	3 210,00	0,00	Přil.: 001,010, 012, 053
11		Nátěry kovových konstrukcí	kpl			0,000		4 265,00	4 265,00	0,00	Přil.: 001,010, 012, 053
12		Stavební přípomoc, vybourání prostupu ve zdivu, opětovná oprava	kpl			0,000		9 479,00	9 479,00	0,00	Přil.: 001,010, 012, 053
13		Protipožární tmel Intumex	kg			0,000		40 220,00	40 220,00	0,00	Přil.: 001,010, 012, 053
14		Kabelové štítky	kpl			0,000		883,00	883,00	0,00	Přil.: 001,010, 012, 053
15		Zapojení stávajících a nových kabelů do rozváděčů/jednotek	kpl			0,000		5 911,00	5 911,00	0,00	Přil.: 001,010, 012, 053
						0,000			0,00	0,00	
		Demontáže				0,000			0,00	0,00	
16		požární ucpávky	kpl			0,000		9 500,00	9 500,00	0,00	Přil.: 001,010, 012, 053
						0,000			0,00	0,00	
		Nehmotné dodávky - systémový (licenční) a uživatelský SW.SW práce				0,000			0,00	0,00	
17		Aplikační SW	kpl			0,000		24 000,00	24 000,00	0,00	Přil.: 001
18		Vizualizační SW na CD, TC a servis. prac.	kpl			0,000		5 940,00	5 940,00	0,00	Přil.: 001
						0,000			0,00	0,00	
		Ostatní:				0,000			0,00	0,00	
19		předkomplexní příprava a vyzkoušení, oživení systému, individuální zk.	hod			0,000		12 000,00	12 000,00	0,00	Přil.: 001
20		komplexní zkoušky	hod			0,000		12 000,00	12 000,00	0,00	Přil.: 001
21		revize	hod			0,000		12 000,00	12 000,00	0,00	Přil.: 001
22		průkaz způsobilosti	kpl			0,000		19 200,00	19 200,00	0,00	Přil.: 001

Oceněný soupis prací

Stavba: Doplnění chlazení v místnostech pro rekonstrukci LZA na trase A
 Část: Stanice Želivského
 Objekt: D3.4 ASDR-T
 JKSO:

Objednatel: Dopravní podnik hl. m. Prahy, a.s., Sokolovská 42/217, 190 00 Praha 9
 Zhotovitel:
 Datum:

P.Č.	Kod položky	Popis	MJ	Množství celkem	DRS	Rozdíl	Jedn.cena [Kč]	Cena celkem [Kč]	Cena DRS	Cena Rozdíl	Výpočet, komentář, odkaz na část dokumentace
1	2	3	4	5	5		6	7			8

CELKEM SO/PS:

451 747,00 242 240,00 -209 507,00

Hmotné dodávky HW - rozvaděče											
Dozbrojení Rozvaděče 8AB2 - dodávky a montáže											
1		úprava rozvaděče (PRŮCHODKY, VODIČE, DROBNÝ ELEKTROINSTALČNÍ MATERIÁL atd)	kpl			0,000		7 952,00	7 952,00	0,00	Přil.: 001,023
						0,000			0,00	0,00	
Hmotné dodávky - Polní instrumentace											
2		Teploměr prostorový pro VZT s pasivním převodníkem 4-20 mA, rozsah -30°C až +60°C	ks			1,000		6 852,00	10 278,00	3 426,00	Přil.: 001,010, 012, 053
						0,000			0,00	0,00	
						0,000			0,00	0,00	
Hmotné dodávky - kabeláž a nosné kabelové konstrukce											
3		Kabel CXFE-R(O) 2x2x1 P(750)90-M	m			-25,000		7 125,00	4 750,00	-2 375,00	Přil.: 001,010, 012, 053
4		Kabel CXFE-R(O) 4x2x1 P(750)90-M	m			-20,000		7 040,00	4 480,00	-2 560,00	Přil.: 001,010, 012, 053
5		Kabel JXFE-R(O) 8x2x1 P(750)90-M	m			-15,000		12 220,00	9 400,00	-2 820,00	Přil.: 001,010, 012, 053
6		Kabelový žlab Bettermann vč. víka, š.: do 100x100 mm, PO 90 min (750°C) vč. přísl., montáže	m			-67,000		220 800,00	23 552,00	-197 248,00	Přil.: 001,010, 012, 053
7		Zemnicí pásek FeFN 4x35	m			-10,000		2 520,00	0,00	-2 520,00	Přil.: 001,010, 012, 053
8		Kabelová lišta NIEDAX, PO 90 min., vč. mont. mat.	m			-5,000		21 300,00	17 750,00	-3 550,00	Přil.: 001,010, 012, 053
9		Uvevňovací bod hmožděnkou, vč šroubu, PO 90 min.	ks			-20,000		9 300,00	7 440,00	-1 860,00	Přil.: 001,010, 012, 053
10		Ocelové konstrukce	kg			0,000		3 210,00	3 210,00	0,00	Přil.: 001,010, 012, 053
11		Nátěry kovových konstrukcí	kpl			0,000		4 265,00	4 265,00	0,00	Přil.: 001,010, 012, 053
12		Stavební přípomoc, vybourání prostupu ve zdivu, opětovná oprava	kpl			0,000		9 479,00	9 479,00	0,00	Přil.: 001,010, 012, 053
13		Protipožární tmel Intumex	kg			0,000		40 220,00	40 220,00	0,00	Přil.: 001,010, 012, 053
14		Kabelové štítky	kpl			0,000		883,00	883,00	0,00	Přil.: 001,010, 012, 053
15		Zapojení stávajících a nových kabelů do rozvaděčů/jednotek	kpl			0,000		5 911,00	5 911,00	0,00	Přil.: 001,010, 012, 053
						0,000			0,00	0,00	
						0,000			0,00	0,00	
Demontáže											
16		požární ucpávky	kpl			0,000		9 500,00	9 500,00	0,00	Přil.: 001,010, 012, 053
						0,000			0,00	0,00	
						0,000			0,00	0,00	
Nehmotné dodávky - systémový (licenční) a uživatelský SW, SW práce											
17		Aplikační SW	kpl			0,000		23 150,00	23 150,00	0,00	Přil.: 001
18		Vizualizační SW na CD, TC a servis. prac.	kpl			0,000		4 820,00	4 820,00	0,00	Přil.: 001
						0,000			0,00	0,00	
						0,000			0,00	0,00	
Ostatní:											
19		předkomplexní příprava a vyzkoušení, oživení systému, individuální zk.	hod			0,000		12 000,00	12 000,00	0,00	Přil.: 001
20		komplexní zkoušky	hod			0,000		12 000,00	12 000,00	0,00	Přil.: 001
21		revize	hod			0,000		12 000,00	12 000,00	0,00	Přil.: 001
22		průkaz způsobilosti	kpl			0,000		19 200,00	19 200,00	0,00	Přil.: 001

Oceněný soupis prací

Stavba: Doplnění chlazení v místnostech pro rekonstrukci LZA na trase A
 Část: Stanice Muzeum A
 Objekt: E1.1 - Stavební řešení
 JKSO:

Objednatel: Dopravní podnik hl. m. Prahy, a.s., Sokolovská 42/217, 190 00 Praha 9
 Zhotovitel:
 Datum:

P.Č.	Kod položky	Popis	MJ	Množství celkem	DRS	Rozdíl	Jedn. cena [Kč]	Cena celkem [Kč]	Cena DRS	Cena Rozdíl	Výpočet, komentář, odkaz na část dokumentace
1	2	3	4	5	5		6	7			8

CELKEM SO/PS:

19 000,00 19 000,00 0,00

BP Demontážní a bourací práce

1	BP-002	Vybourání otvorů pro vztl - včetně odvozu a likvidace	m3			0,000		19 000,00	19 000,00	0,00	
---	--------	---	----	--	--	-------	--	-----------	-----------	------	--

Oceněný soupis prací

Stavba: Doplnění chlazení v místnostech pro rekonstrukci LZA na trase A
 Část: Stanice Náměstí Míru
 Objekt: E1.2 - Stavební řešení
 JKSO:

Objednatel: Dopravní podnik hl. m. Prahy, a.s., Sokolovská 42/217, 190 00 Praha 9
 Zhotovitel:
 Datum:

P.Č.	Kod položky	Popis	MJ	Množství celkem	DRS	Rozdíl	Jedn.cena [Kč]	Cena celkem [Kč]	Cena DRS	Cena Rozdíl	Výpočet, komentář, odkaz na část dokumentace
1	2	3	4	5	5		6	7			8

CELKEM SO/PS:

48 000,00 48 000,00 0,00

BP Demontážní a bourací práce

1	BP-002	Vybourání otvorů pro vzt - včetně odvozu a likvidace	m3			0,000		28 500,00	28 500,00	0,00	
NK Nové konstrukce											
2	NK-001	Dozdění otvorů po klima jetnókách CALEX	ks			0,000		19 500,00	19 500,00	0,00	

Oceněný soupis prací

Stavba: Doplnění chlazení v místnostech pro rekonstrukci LZA na trase A
 Část: Stanice Flora
 Objekt: E1.3 - Stavební řešení
 JKSO:

Objednatel: Dopravní podnik hl. m. Prahy, a.s., Sokolovská 42/217, 190 00 Praha 9
 Zhotovitel:
 Datum:

P.Č.	Kod položky	Popis	MJ	Množství celkem	DRS	Rozdíl	Jedn.cena [Kč]	Cena celkem [Kč]	Cena DRS	Cena Rozdíl	Výpočet, komentář, odkaz na část dokumentace
1	2	3	4	5	5		6	7			8

CELKEM SO/PS:

122 100,00 122 100,00 0,00

BP Demontážní a bourací práce

1	BP-002	Vybourání otvorů pro vzt - včetně odvozu a likvidace	m3			0,000		28 500,00	28 500,00	0,00	
NK Nové konstrukce											
2	NK-001	Revizní otvor do podhledu vč. kotvení, výztuže podhledu atd.	ks			0,000		93 600,00	93 600,00	0,00	

Oceněný soupis prací

Stavba: Doplnění chlazení v místnostech pro rekonstrukci LZA na trase A
 Část: Stanice Želivského
 Objekt: E1.4 - Stavební řešení
 JKSO:

Objednatel: Dopravní podnik hl. m. Prahy, a.s., Sokolovská 42/217, 190 00 Praha 9
 Zhotovitel:
 Datum:

P.Č.	Kod položky	Popis	MJ	Množství celkem	DRS	Rozdíl	Jedn.cena [Kč]	Cena celkem [Kč]	Cena DRS	Cena Rozdíl	Výpočet, komentář, odkaz na část dokumentace
1	2	3	4	5	5		6	7			8

CELKEM SO/PS:

19 000,00 19 000,00 0,00

BP Demontážní a bourací práce

2	BP-002	Vybourání otvorů pro vzt - včetně odvozu a likvidace	m3			0,000		19 000,00	19 000,00	0,00	
---	--------	--	----	--	--	-------	--	-----------	-----------	------	--

Oceněný soupis prací

Stavba: Doplnění chlazení v místnostech pro rekonstrukci LZA na trase A
 Část: Stanice Muzeum A
 Objekt: E1.1 - ZTI
 JKSO:

Objednatel: Dopravní podnik hl. m. Prahy, a.s., Sokolovská 42/217, 190 00 Praha 9
 Zhotovitel:
 Datum:

P.Č.	Kod položky	Popis	MJ	Množství celkem	DRS	Rozdíl	Jedn.cena [Kč]	Cena celkem [Kč]	Cena DRS	Cena Rozdíl	Výpočet, komentář, odkaz na část dokumentace
1	2	3	4	5	5		6	7			8

CELKEM SO/PS:

28 720,00 28 720,00 0,00

721

Kanalizace

1	722 13-0235	Potrubí z ocelových trubek pozinkovaných DN 40	m			0,000		4 420,00	4 420,00	0,00	odměřeno CAD - viz příloha: kanalizace
2	721 17-R	Sifon pro odvod kondenzátu DN 40	ks			0,000		300,00	300,00	0,00	odměřeno CAD - viz příloha: kanalizace např. HL 136N DN 40 nebo rovnocenný
3	346244371	Frézování drážek a bourání prostupů do rozměru 100/100 mm pro rozvody ZTI, včetně odvozu a likvidace odpadu	m2			0,000		24 000,00	24 000,00	0,00	

Oceněný soupis prací

Stavba: Doplnění chlazení v místnostech pro rekonstrukci LZA na trase A
 Část: Stanice Náměstí Míru
 Objekt: E2.2 - ZTI
 JKSO:

Objednatel: Dopravní podnik hl. m. Prahy, a.s., Sokolovská 42/217, 190 00 Praha 9
 Zhotovitel:
 Datum:

P.Č.	Kod položky	Popis	MJ	Množství celkem	DRS	Rozdíl	Jedn.cena [Kč]	Cena celkem [Kč]	Cena DRS	Cena Rozdíl	Výpočet, komentář, odkaz na část dokumentace
1	2	3	4	5	5		6	7			8

CELKEM SO/PS:

74 402,00 74 402,00 0,00

721

Kanalizace

1		Potrubi z ocelových trubek pozinkovaných DN 40	m			0,000		19 412,00	19 412,00	0,00	odměřeno CAD - viz příloha: kanalizace
2		Sifon pro odvod kondenzátu DN 40	ks			0,000		1 200,00	1 200,00	0,00	odměřeno CAD - viz příloha: kanalizace např. HL 136N DN 40 nebo rovnocenný
3		Stavební přípomocce - vrtání otvorů (včetně povrchových úprav poškozených kcí, úpravy omítek, malby.)	ks			0,000		50 430,00	50 430,00	0,00	odměřeno CAD - viz příloha: kanalizace
4		čerpadlo kondenzátu	ks			0,000		3 360,00	3 360,00	0,00	odměřeno CAD - viz příloha: kanalizace

Oceněný soupis prací

Stavba: Doplnění chlazení v místnostech pro rekonstrukci LZA na trase A
 Část: Stanice Flora
 Objekt: E2.3 - ZTI
 JKSO:

Objednatel: Dopravní podnik hl. m. Prahy, a.s., Sokolovská 42/217, 190 00 Praha 9
 Zhotovitel:
 Datum:

P.Č.	Kod položky	Popis	MJ	Množství celkem	DRS	Rozdíl	Jedn.cena [Kč]	Cena celkem [Kč]	Cena DRS	Cena Rozdíl	Výpočet, komentář, odkaz na část dokumentace
1	2	3	4	5	5		6	7			8

CELKEM SO/PS:

28 060,00 28 060,00 0,00

721

Kanalizace

1		Potrubí z ocelových trubek pozinkovaných DN 40	m		0,000			8 840,00	8 840,00	0,00	odměřeno CAD - viz příloha: kanalizace
2		Sifon pro odvod kondenzátu DN 40	ks		0,000			300,00	300,00	0,00	odměřeno CAD - viz příloha: kanalizace např. HL 136N DN 40 nebo rovnocenný
3		Frézování drážek a bourání prostupů do rozměru 100/100 mm pro rozvody ZTI, včetně odvozu a likvidace odpadu	m2		0,000			18 920,00	18 920,00	0,00	

Oceněný soupis prací

Stavba: Doplnění chlazení v místnostech pro rekonstrukci LZA na trase A
 Část: Stanice Želivského
 Objekt: E2.4 - ZT
 JKSO:

Objednatel: Dopravní podnik hl. m. Prahy, a.s., Sokolovská 42/217, 190 00 Praha 9
 Zhotovitel:
 Datum:

P.Č.	Kod položky	Popis	MJ	Množství celkem	DRS	Rozdíl	Jedn.cena [Kč]	Cena celkem [Kč]	Cena DRS	Cena Rozdíl	Výpočet, komentář, odkaz na část dokumentace
1	2	3	4	5	5		6	7			8

CELKEM SO/PS:

31 642,00 31 642,00 0,00

721

Kanalizace

1		Potrubi z ocelových trubek pozinkovaných DN 40	m		0,000			11 492,00	11 492,00	0,00	odměřeno CAD - viz příloha: kanalizace
2		Sifon pro odvod kondenzátu DN 40	ks		0,000			600,00	600,00	0,00	odměřeno CAD - viz příloha: kanalizace
3		Stavební přípomocce - vrtání otvorů (včetně povrchových úprav poškozených kci, úpravy omítek, malby.)	ks		0,000			19 250,00	19 250,00	0,00	odměřeno CAD - viz příloha: kanalizace
4		sifon umyvadlový s odbočkou	ks		0,000			300,00	300,00	0,00	odměřeno CAD - viz příloha: kanalizace

Oceněný soupis prací

Stavba: Doplnění chlazení v místnostech pro rekonstrukci LZA na trase A
 Část: Akce
 Objekt: Vedlejší a ostatní náklady
 JKSO:

Objednatel: Dopravní podnik hl. m. Prahy, a.s., Sokolovská 42/217, 190 00 Praha 9
 Zhotovitel:
 Datum:

P.Č.	Kod položky	Popis	MJ	Množství celkem	DRS	Rozdíl	Jedn. cena [Kč]	Cena celkem [Kč]	Cena DRS	Cena Rozdíl	Výpočet, komentář, odkaz na část dokumentace
1	2	3	4	5	5		6	7			8

CELKEM SO/PS:

646 917,15 442 003,62 -204 913,53

1 Zařízení staveniště

71 917,15

1		Zařízení staveniště - zřízení, provoz, odstranění - položka obsahuje veškeré náklady zařízení staveniště, které nejsou uvedeny zvlášť	%			0,000		71 917,15	65 003,62	-6 913,53	položka obsahuje: Vybudování zařízení staveniště (nutného pro výkon činnosti zhotovitele a jeho subdodavatelů - vybavení staveniště, připojení na inženýrské sítě, zabezpečení staveniště), stroje a zařízení, zvedací mechanismy, označení stavby, provozní náklady (spotřeba energií, ostraha, nájmy, poplatky, údržba), včetně čištění komunikací, průběžného a závěrečného úklidu stavby, vyklízení staveniště (včetně vybourání a odvozu veškerého zařízení, uvedení do původního stavu)
---	--	---	---	--	--	-------	--	-----------	-----------	-----------	---

Projektové práce

575 000,00 377 000,00

1		Dopracování projektu pro provádění stavby	kpl			-0,400		495 000,00	297 000,00	-198 000,00	Dopracování zejména části ASDR-T a revizních otvorů ve sta. FL
2		Projekt skutečného provedení	kpl			0,000		80 000,00	80 000,00	0,00	Dokumentace skutečného provedení za celou akci