

Seznam souřadnic (S-JTSK)

Číslo bodu	Souřadnice pro zápis do KN			Poznámka
	Y	X	kód kv.	
1	582948.35	1116678.41	3	dočasně barva
2	582946.88	1116678.69	3	dočasně barva
3	582953.97	1116707.43	3	dočasně barva
4	582952.61	1116707.70	3	dočasně barva
5	582639.01	1116767.06	3	dočasně barva
6	582638.53	1116767.20	3	dočasně barva
7	582646.83	1116795.20	3	dočasně barva
8	582226.23	1116885.54	3	dočasně barva
9	582225.75	1116885.67	3	dočasně barva
10	582234.04	1116913.67	3	dočasně barva
12	581911.78	1117006.51	3	dočasně barva
13	581910.47	1117006.93	3	dočasně barva
17	579877.99	1117703.99	3	dočasně barva
18	579877.52	1117704.16	3	dočasně barva
19	579887.63	1117731.55	3	dočasně barva
20	579523.68	1117831.36	3	dočasně barva
21	579523.21	1117831.53	3	dočasně barva
22	579533.32	1117858.92	3	dočasně barva
25	583052.09	1116667.26	8	
26	583045.73	1116667.94	8	
27	583038.89	1116668.68	8	
28	583026.59	1116670.00	8	
29	583013.47	1116671.41	8	
30	583002.35	1116672.60	8	
31	582990.78	1116673.85	8	
32	582979.67	1116675.04	8	
33	582976.70	1116675.36	8	
34	582964.57	1116676.67	8	
35	582950.37	1116678.19	8	
36	582938.92	1116680.97	8	
37	582927.33	1116684.30	8	
38	582923.71	1116685.34	8	
39	582914.03	1116688.12	8	
40	582901.95	1116691.59	8	
41	582889.91	1116695.04	8	
42	582864.06	1116702.46	8	
43	582838.34	1116709.85	8	
44	582826.70	1116713.19	8	
45	582813.25	1116717.05	8	
46	582799.31	1116721.05	8	
47	582785.91	1116724.90	8	
48	582719.48	1116743.96	8	
49	582668.65	1116758.55	8	
50	582662.64	1116760.28	8	
51	582648.14	1116764.44	8	
52	582639.28	1116766.98	8	
53	583064.50	1116695.44	8	
54	583057.94	1116696.15	8	
55	583051.01	1116696.90	8	
56	583039.39	1116698.16	8	
57	583026.25	1116699.59	8	
58	583014.60	1116700.85	8	
59	583003.15	1116702.09	8	
60	582990.55	1116703.46	8	
61	582979.46	1116704.66	8	
62	582965.42	1116706.19	8	
63	582953.65	1116707.49	8	
64	582942.70	1116710.53	8	
65	582930.90	1116713.91	8	
66	582919.06	1116717.30	8	
67	582905.87	1116721.08	8	
68	582881.57	1116728.03	8	
69	582858.23	1116734.71	8	
70	582846.74	1116738.00	8	
71	582840.00	1116739.93	8	
72	582834.47	1116741.51	8	

Seznam souřadnic (S-JTSK)

Číslo bodu	Souřadnice pro zápis do KN		
	Y	X	kód kv.
73	582822.03	1116745.07	8
74	582817.24	1116746.44	8
75	582810.49	1116748.37	8
76	582775.92	1116758.26	8
77	582730.28	1116771.32	8
78	582702.57	1116779.25	8
79	582675.86	1116786.89	8
80	582610.18	1116775.34	8
81	582590.82	1116780.89	8
82	582571.92	1116786.32	8
83	582570.55	1116786.71	8
84	582553.20	1116791.69	8
85	582508.62	1116804.49	8
86	582456.91	1116819.33	8
87	582402.25	1116835.02	8
88	582373.02	1116843.41	8
89	582368.08	1116844.83	8
90	582344.63	1116851.56	8
91	582317.43	1116859.36	8
92	582254.53	1116877.42	8
93	582625.42	1116801.35	8
94	582612.15	1116805.15	8
95	582577.01	1116815.24	8
96	582565.90	1116818.43	8
97	582545.57	1116824.26	8
98	582545.41	1116824.31	8
99	582532.32	1116828.06	8
100	582483.64	1116842.04	8
101	582429.72	1116857.51	8
102	582379.70	1116871.86	8
103	582374.82	1116873.27	8
104	582366.22	1116875.73	8
105	582350.40	1116880.27	8
106	582346.97	1116881.26	8
107	582269.62	1116903.46	8
108	582253.08	1116908.21	8
109	582207.13	1116891.01	8
110	582201.35	1116892.67	8
111	582193.97	1116894.79	8
112	582192.92	1116895.09	8
113	582189.90	1116895.96	8
114	582067.16	1116931.18	8
115	581929.80	1116970.60	3
116	582209.35	1116920.78	8
117	582204.02	1116922.32	8
118	582196.87	1116924.38	8
119	582194.94	1116924.93	8
120	582187.11	1116927.19	8
121	582127.20	1116944.45	8
122	582019.43	1116975.50	8
123	581919.86	1117004.18	8
124	581901.67	1117010.07	8
125	581873.44	1117020.14	8
126	580090.31	1117627.79	8
127	580087.71	1117628.73	8
128	580158.82	1117634.23	8
129	580156.05	1117635.22	8
130	579364.29	1117888.69	3
131	579358.98	1117890.60	3
132	579306.97	1117909.31	3
133	579394.55	1117908.84	3
134	579388.95	1117910.85	3
135	579365.78	1117919.18	3
77333600214-135	583068.71	1116665.47	7
77333600214-136	583081.09	1116693.64	7



PŘEHLED KLADU LISTŮ:
LIST 1

- 1
- 2
- 3

- 4
- 5

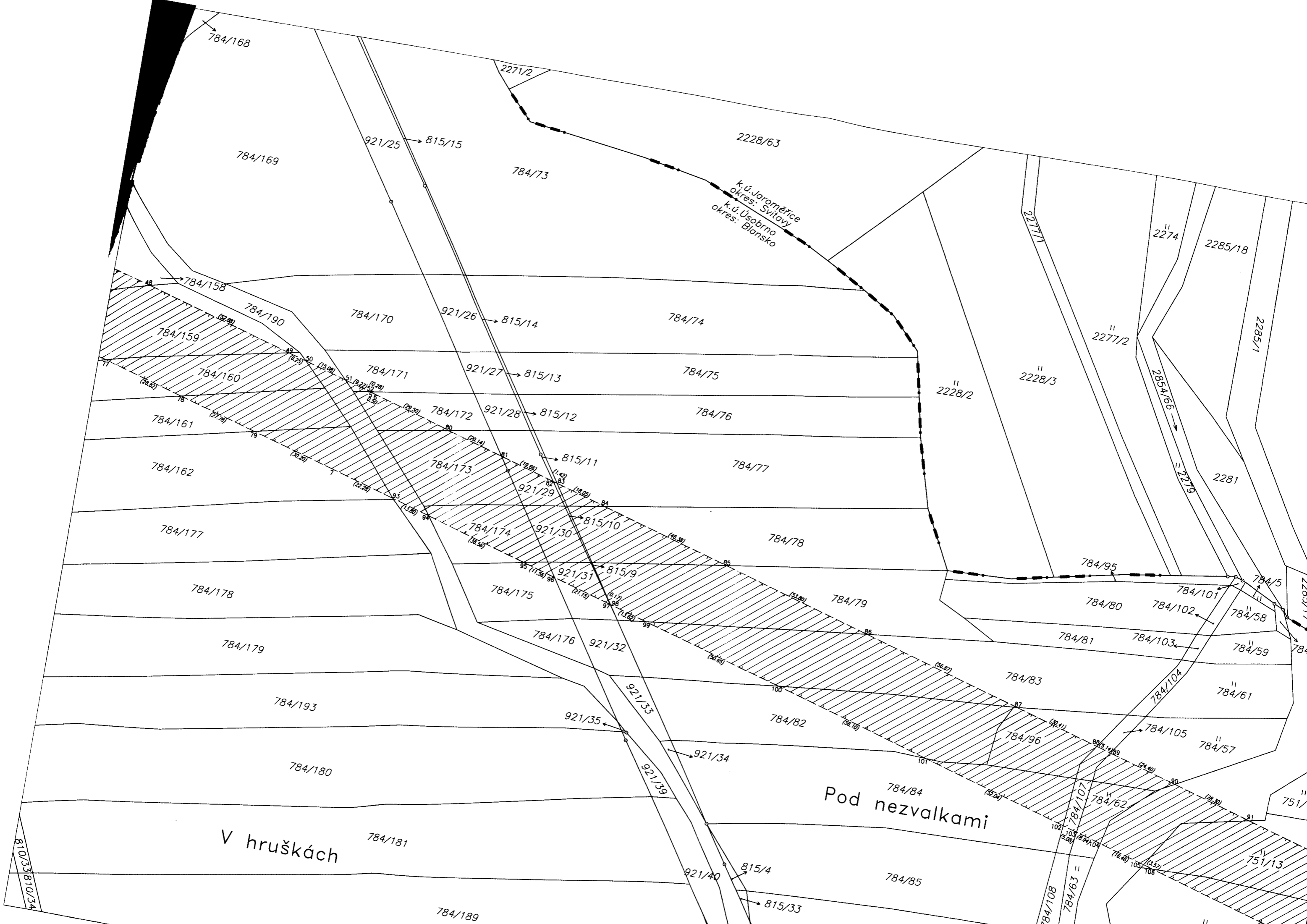

k.ú. Jaroměřice
okres: Svitavy
k.ú. Usobno
okres: Blansko

Pod nezvalkami

V hruškách

810/33
810/34

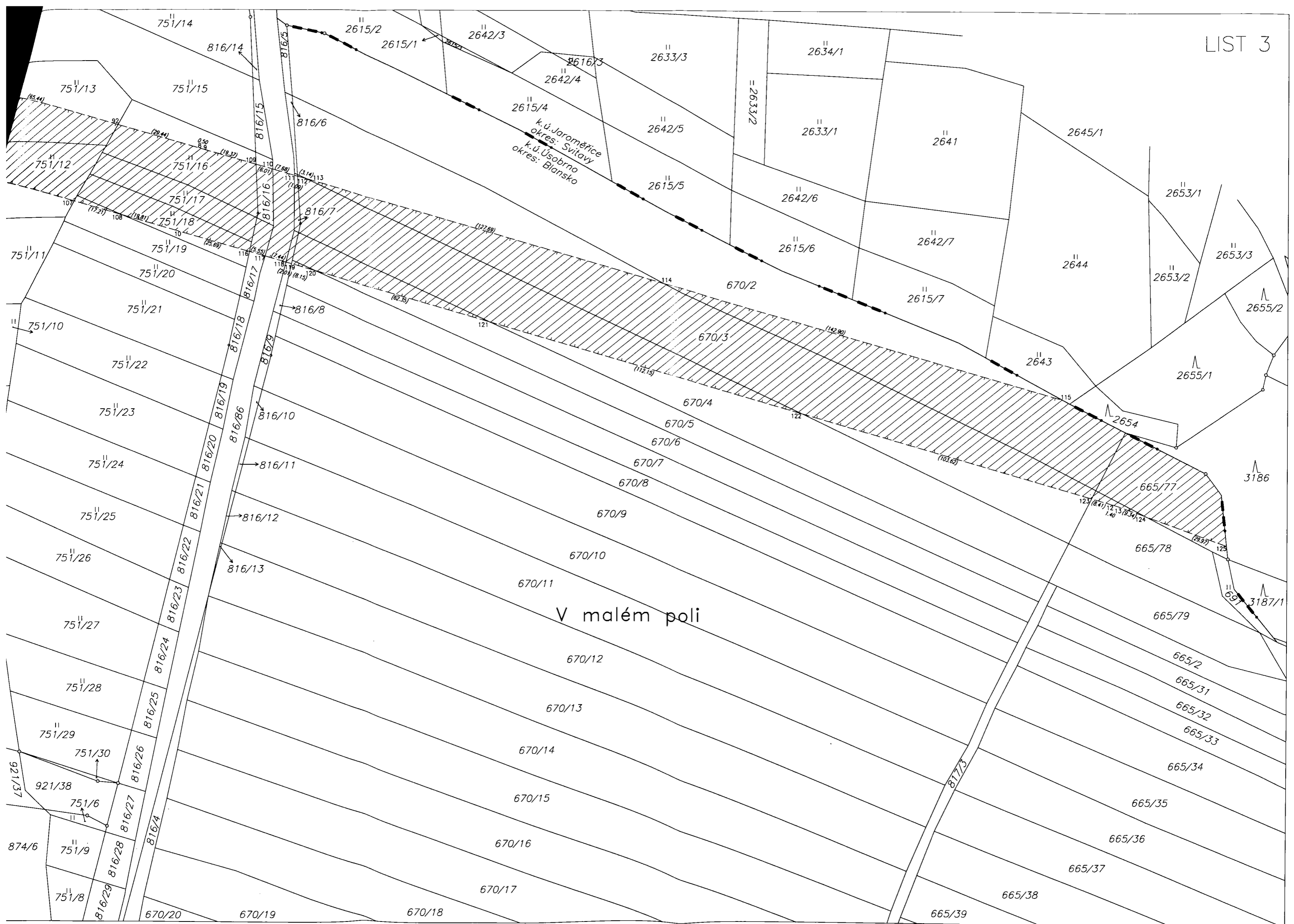

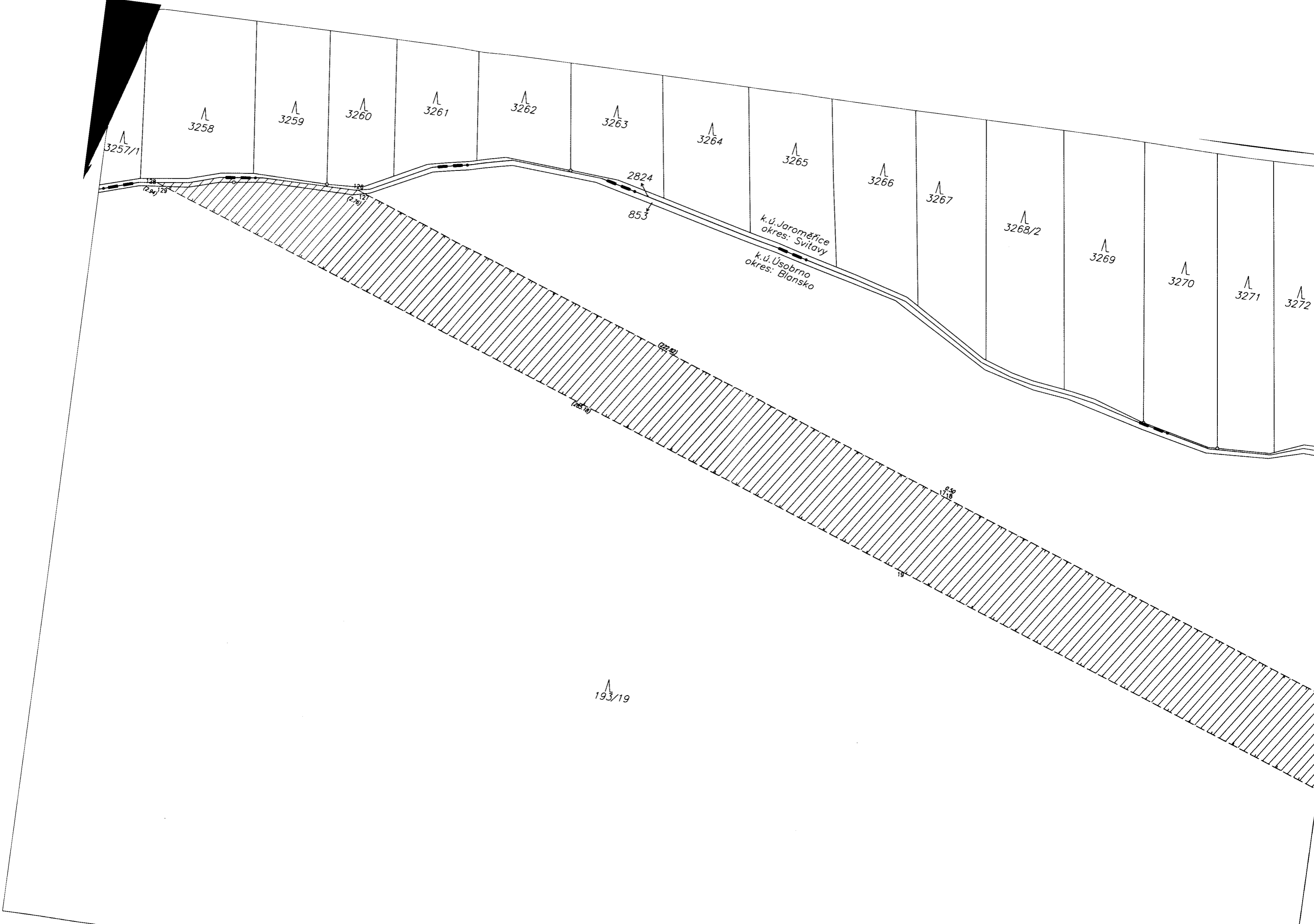

3257/1

3258

3259

3260

3261

3262

3263

3264

3265

3266

3267

3268/2

3269

3270

3271

3272

k.ú. Jaroměřice
okres: Svitavy

k.ú. Úsobrná
okres: Blansko

193/19

128
(2,34) 129

128
(2,76)

2824

853

(22,02)

(28,16)

0,52
1718

19

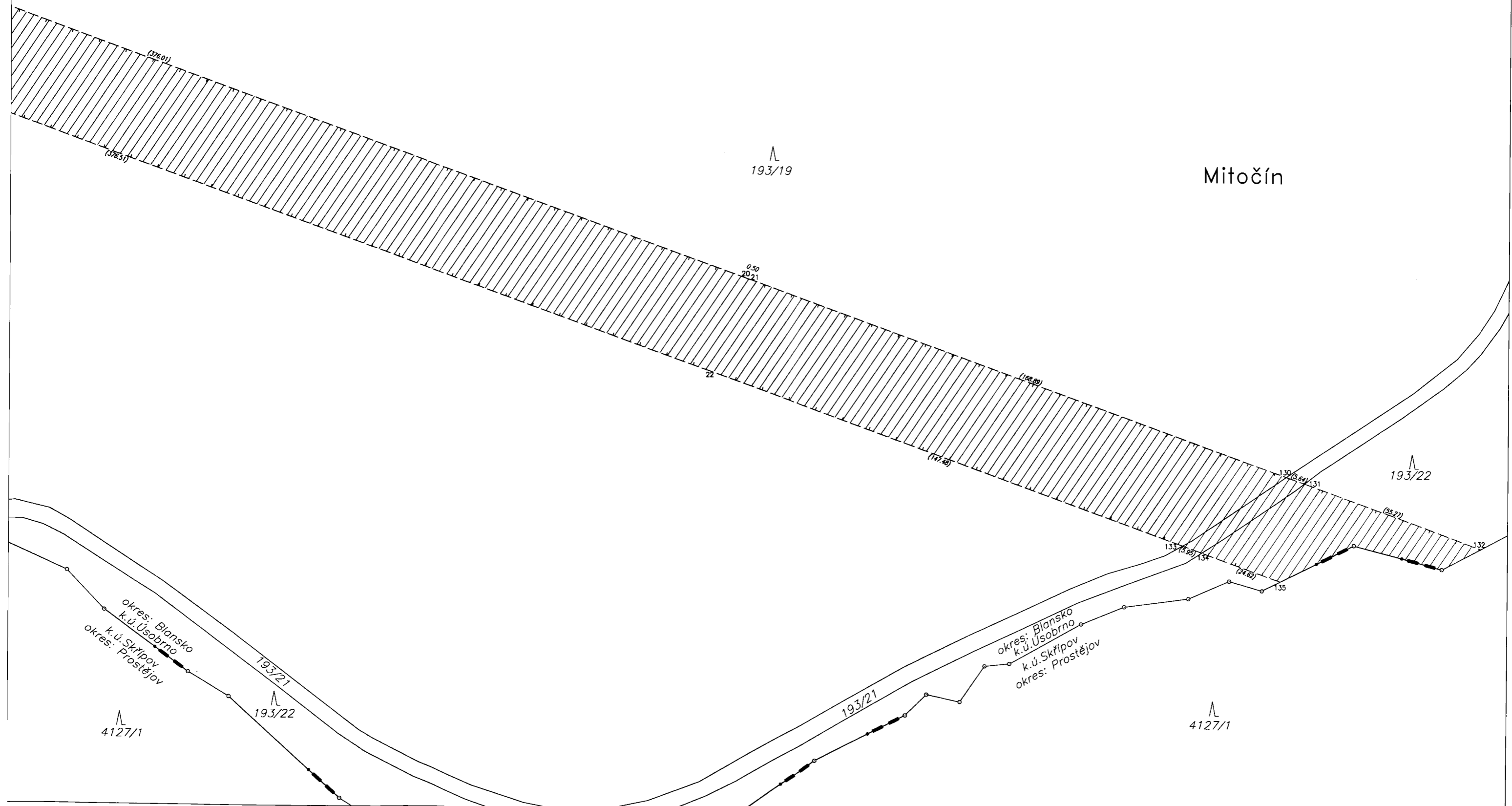

Mitočín

193/19

193/22

193/21

193/21

4127/1

4127/1

okres: Blansko
k.ú. Úsobrno
okres: Prostějov
k.ú. Skřipov

okres: Blansko
k.ú. Úsobrno
okres: Prostějov
k.ú. Skřipov

193/19

193/21

193/22

okres: Blansko
k.ú. Úsobrná
k.ú. Skřípov
okres: Prostějov

77477400377-132

77477400377-135

4127/1

(146.92)

(109.10)

0.50
1.2

(36.51)

28 (6.10) 29

(40.57)

(62.73)

(41.20)

63 (5.10) 64

(38.74)

(56.96)

4134

66

PŘEHLED KLADU LISTŮ:

LIST 1

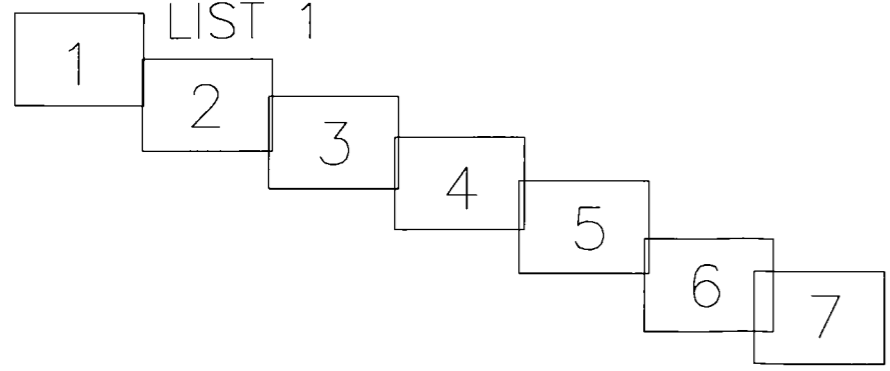

4137

4659

4660

4658
Mitočínská voda

4132

4638

4131

4133

4107



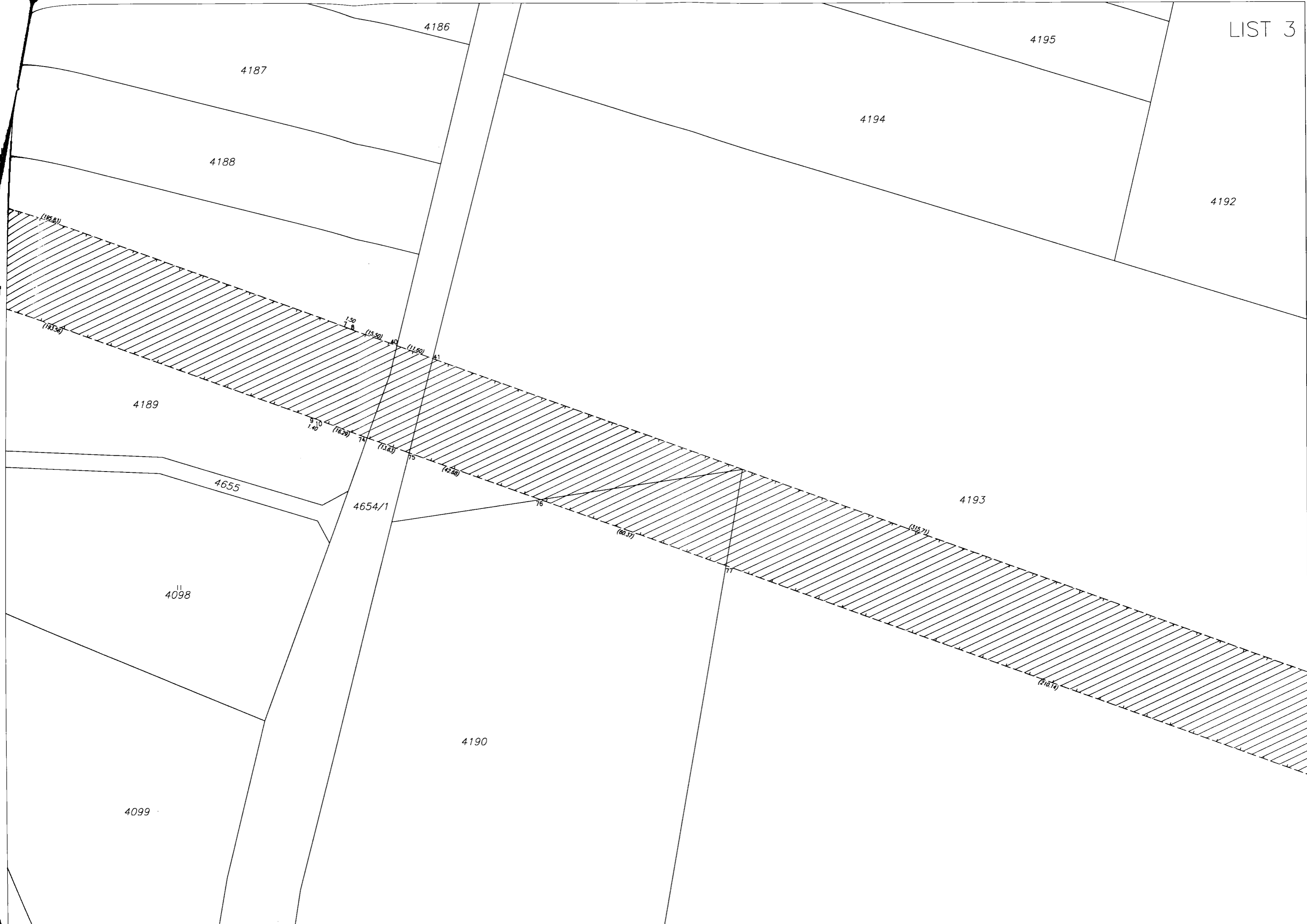

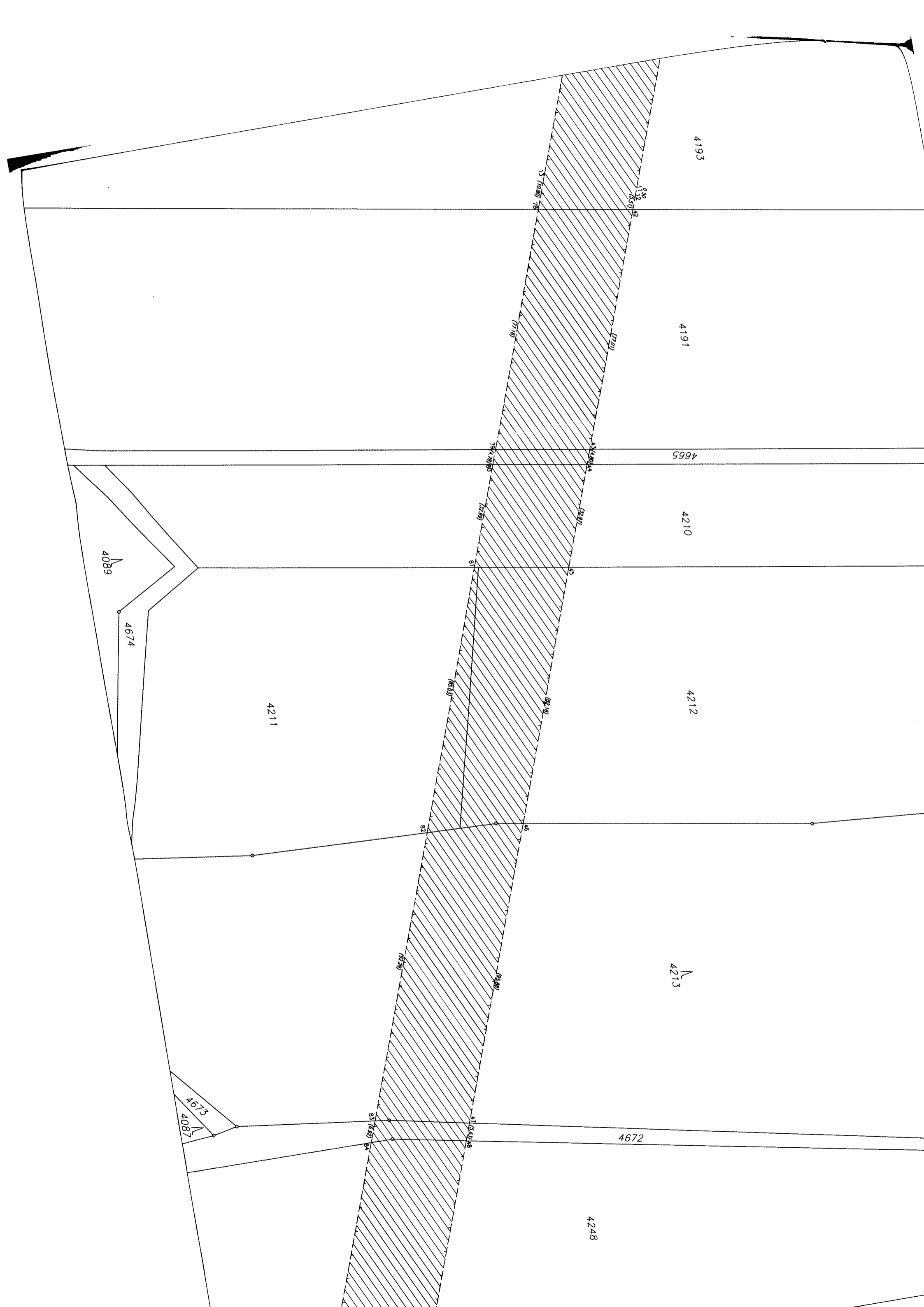

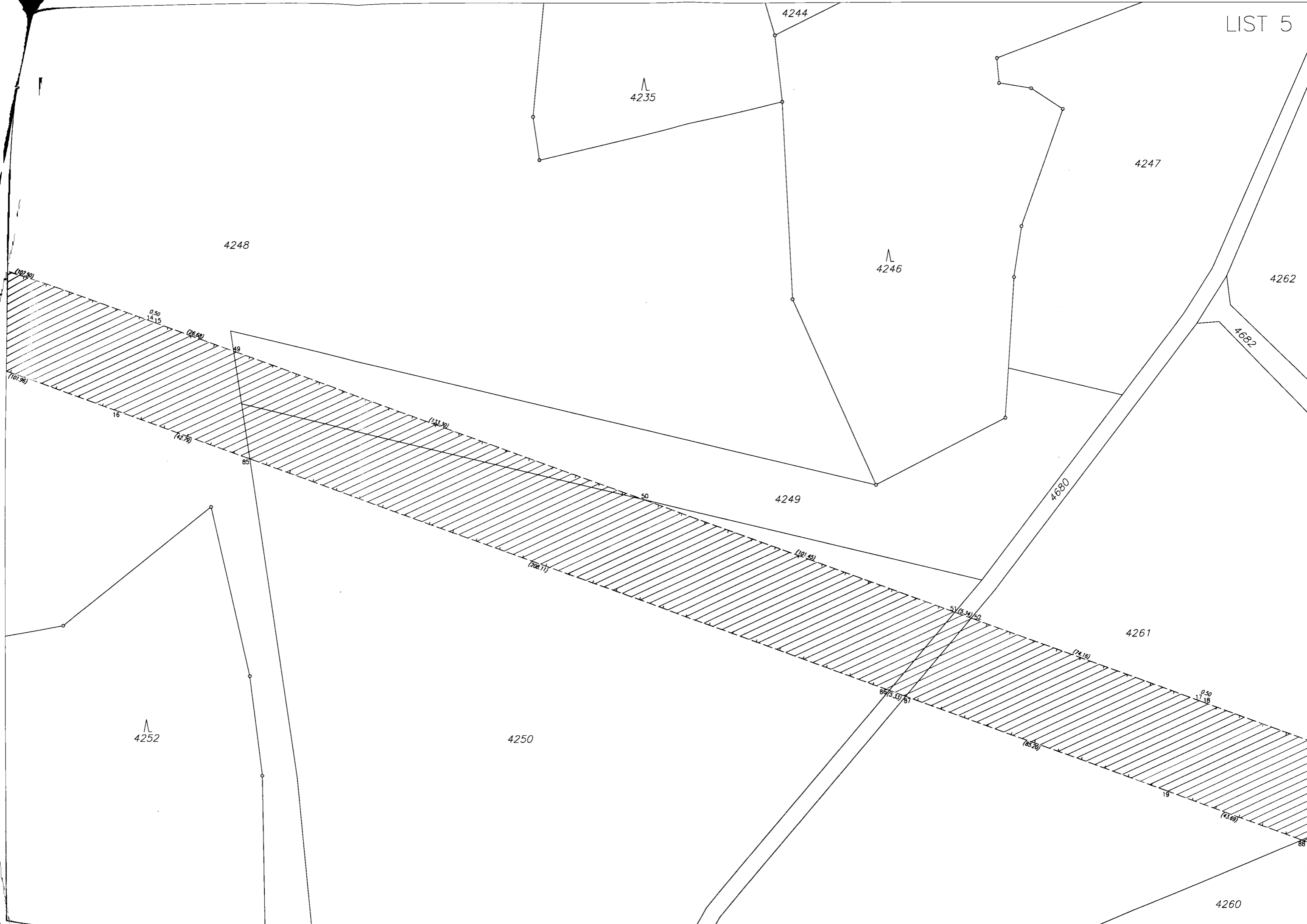

4264

4280

4261

Olínský potok

4685

4262

4683

4281

4263

4260

4282

4259

4682

4258

4686
Otínská voda

4681

4256

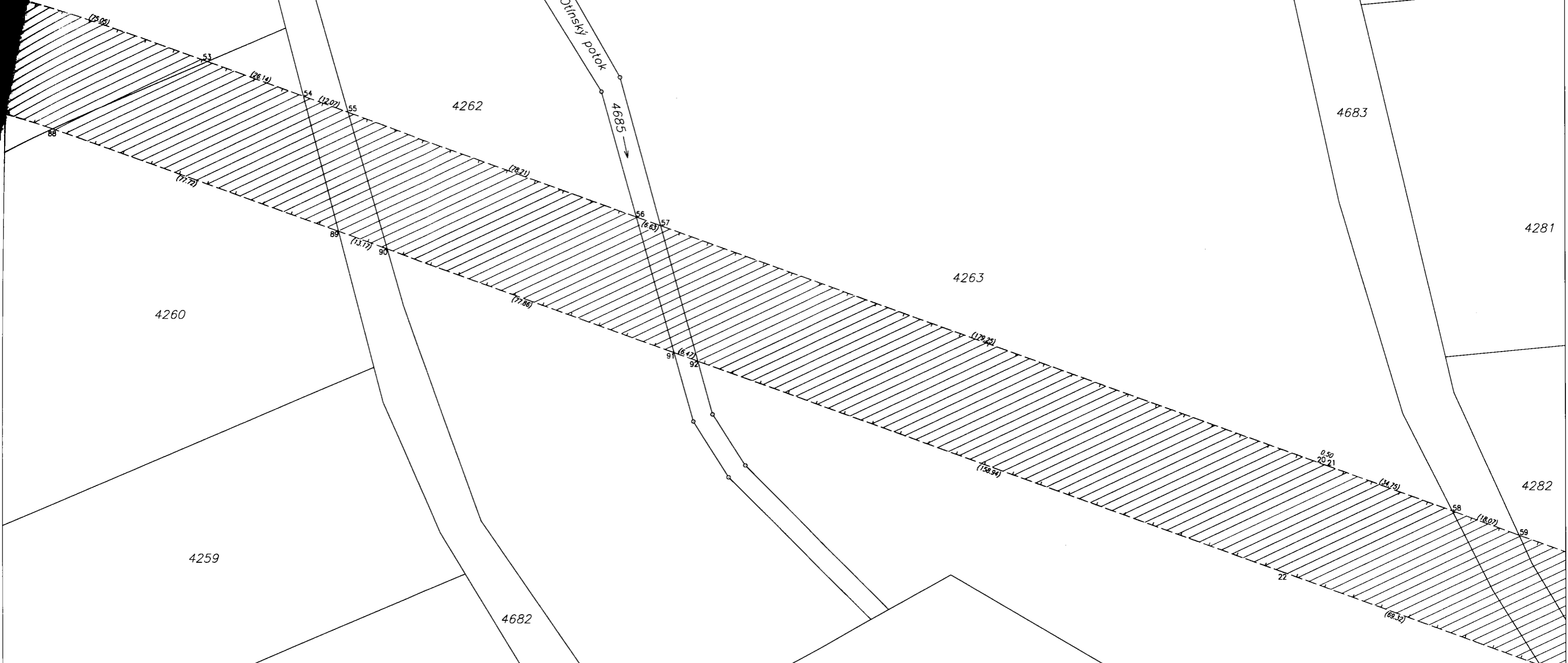

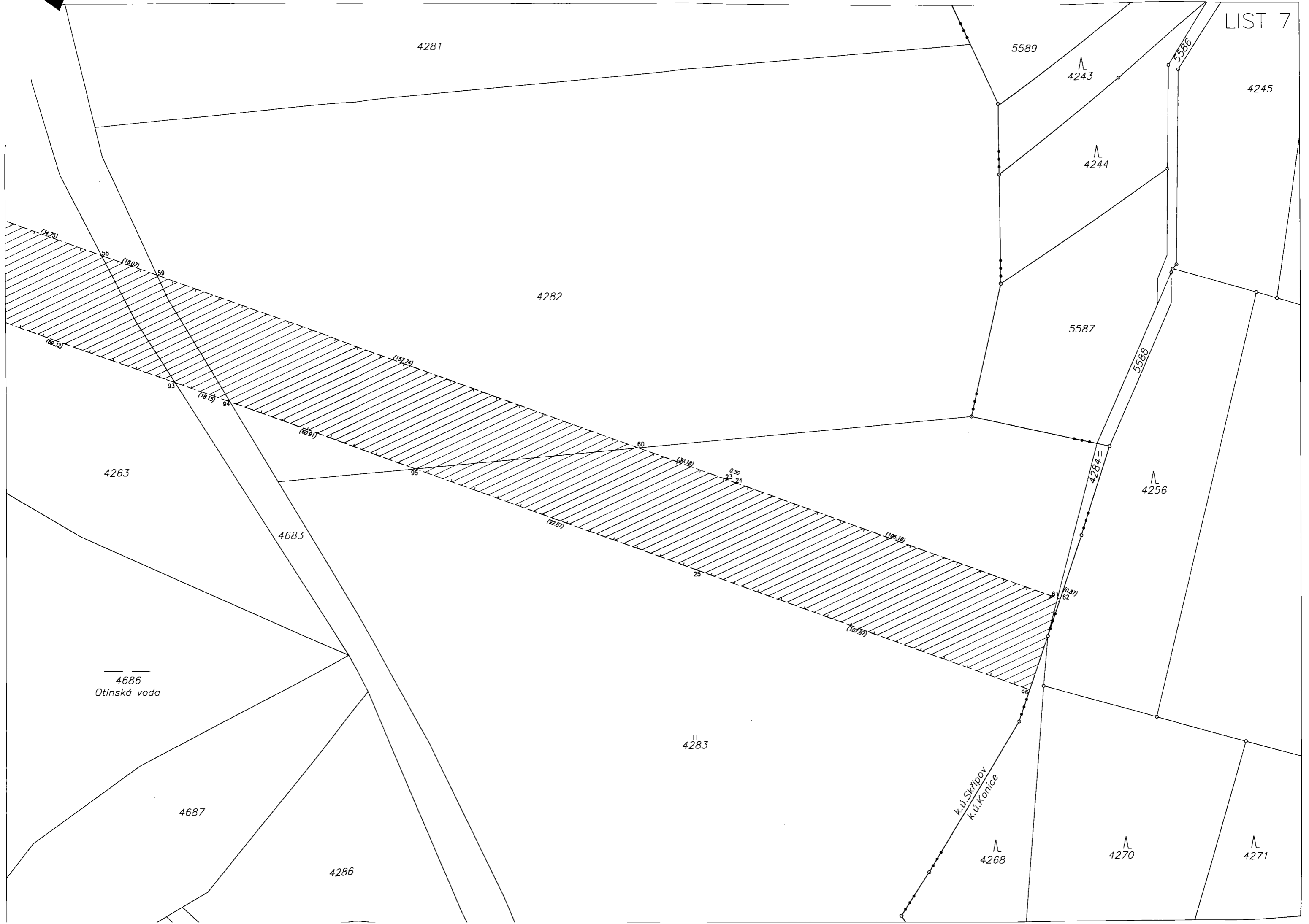

VÝKAZ DOSAVADNÍHO A NOVÉHO STAVU ÚDAJŮ KATASTRU NEMOVITOSTÍ													
Dosavadní stav				Nový stav									
Označení pozemku parc. číslem	Výměra parcely		Druh pozemku Způsob využití	Označení pozemku parc. číslem	Výměra parcely		Druh pozemku Způsob využití	Typ stavby Způsob využití	Způsob určení výměry	Porovnání se stavem evidence právních vztahů			
	ha	m ²			ha	m ²				Díl přechází z pozemku označeného v katastru nemovitostí	Číslo listu vlastnictví	Výměra dílu	
											ha	m ²	
4040										4040		1847	
4050										4050		345	
4051										4051		787	
4210										4210		1932	
4211/1										4211/1		1072	
4211/2										4211/2		1072	
4212										4212		1173	
4213										4213		1369	
4220										4220		734	
4222										4222		419	
4227										4227		1385	
4228										4228		789	
4229										4229		1094	
4230										4230		1154	
4231										4231		1395	
4233										4233		322	
4234										4234		734	
4235										4235		728	
4236										4236		1226	
4237										4237		363	
4256										4256		2034	
4257										4257		1153	
4259										4259		20	
4260										4260		728	
4261										4261		254	
4262										4262		345	
4263										4263		345	
4268										4268		1280	
4270										4270		20	
4271										4271		1577	
4272										4272		1226	
4273										4273		727	
4275										4275		734	
4276										4276		1932	
4277										4277		727	
4278										4278		1932	
4279										4279		1004	
4280										4280		1932	
4359/1										4359/1		20	
4853										4853		1	
4854/1										4854/1		1	
4859										4859		1094	
4860										4860		1	
4861										4861		1595	
4896										4896		20	
4946/1										4946/1		245	
4947										4947		20	
4975										4975		615	
4978										4978		1	
4984										4984		301	
4985										4985		1094	
4986										4986		1232	
4987										4987		843	
4989										4989		1	
4991										4991		1094	
4992										4992		599	
4993										4993		1450	
4994										4994		63	
4995										4995		435	

VÝKAZ DOSAVADNÍHO A NOVÉHO STAVU ÚDAJŮ KATASTRU NEMOVITOSTÍ													
Dosavadní stav				Nový stav									
Označení pozemku parc. číslem	Výměra parcely		Druh pozemku Způsob využití	Označení pozemku parc. číslem	Výměra parcely		Druh pozemku Způsob využití	Typ stavby Způsob využití	Způsob určení výměry	Porovnání se stavem evidence právních vztahů			
	ha	m ²			ha	m ²				Díl přechází z pozemku označeného v katastru nemovitostí	Číslo listu vlastnictví	Výměra dílu	
											ha	m ²	
5517										5517		917	
5518										5518		1109	
5527										5527		1094	
5528										5528		1795	
5529										5529		1	
5530										5530		734	
5531										5531		1	
5532										5532		1	
5533										5533		1094	
5534										5534		100	
5535										5535		1051	
5536										5536		1146	
5578										5578		245	
5579										5579		734	
5581										5581		1	
5582										5582		1	

Oprávněný : dle právní smlouvy
Druh věcného břemene : dle právní smlouvy

*) Litovel 9-9/33, Jevíčko 0-9/42, Jevíčko 0-9/41, Jevíčko 0-9/14, Prostějov 8-0/11, Prostějov 9-0/22, Prostějov 9-0/21, Litovel 9-9/43, Litovel 9-9/34, Litovel 9-9/31

GEOMETRICKÝ PLÁN pro vymezení rozsahu věcného břemene k části pozemku	Geometrický plán ověřil úředně oprávněný zeměměřický inženýr:		Stejnopis ověřil úředně oprávněný zeměměřický inženýr:		
	Jméno, příjmení:		Jméno, příjmení:		
	Číslo položky seznamu úředně oprávněných zeměměřických inženýrů:	2774/2016	Číslo položky seznamu úředně oprávněných zeměměřických inženýrů:		
	Dne: 22.2.2021	Číslo: 27/2021	Dne:	Číslo:	
Náležitostmi a přesností odpovídá právním předpisům.		Tento stejnopis odpovídá geometrickému plánu v elektronické podobě uloženému v dokumentaci katastrálního úřadu.			
Vyhotovitel: HRDLIČKA spol. s r. o. pracoviště Brno Cejl 858/7 602 00 Brno		Katastrální úřad souhlasí s označováním parcel.			
Číslo plánu: 1046-201142a/2021		KÚ pro Olomoucký kraj KP Prostějov PGP-284/2021-709 2021.03.01 20:13:44 CET			
Okres: Prostějov					
Obec: Konice					
Kat. území: Konice					
Mapový list: *) (DKM)					
Dosavadním vlastníkům pozemků byla poskytnuta možnost seznámit se v terénu s průběhem navrhovaných nových hranic, které byly označeny předepsaným způsobem: dočasně barvou					

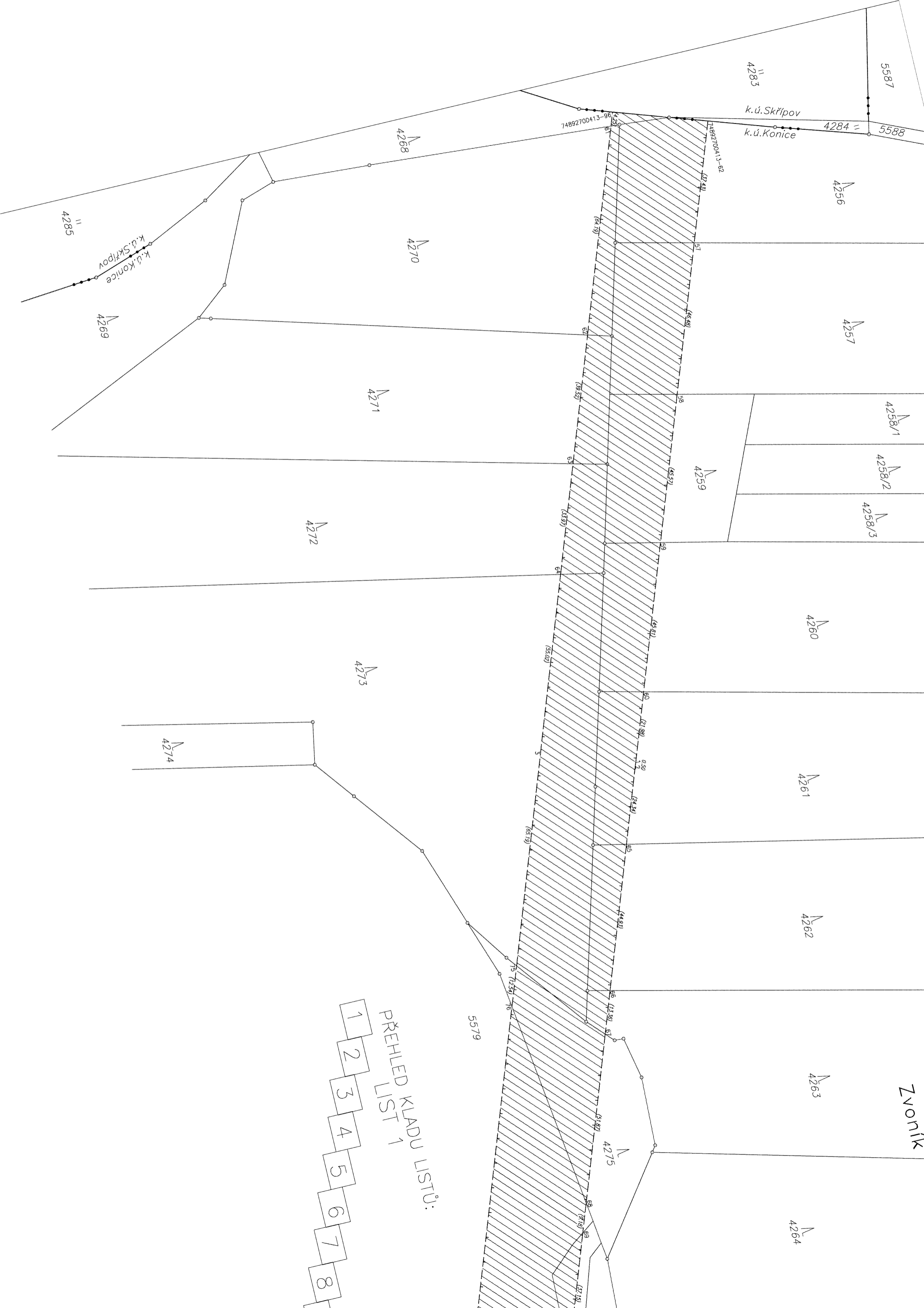

PŘEHLED KLADU LISTŮ:
 LIST 1

- 1
- 2
- 3
- 4
- 5
- 6
- 7
- 8

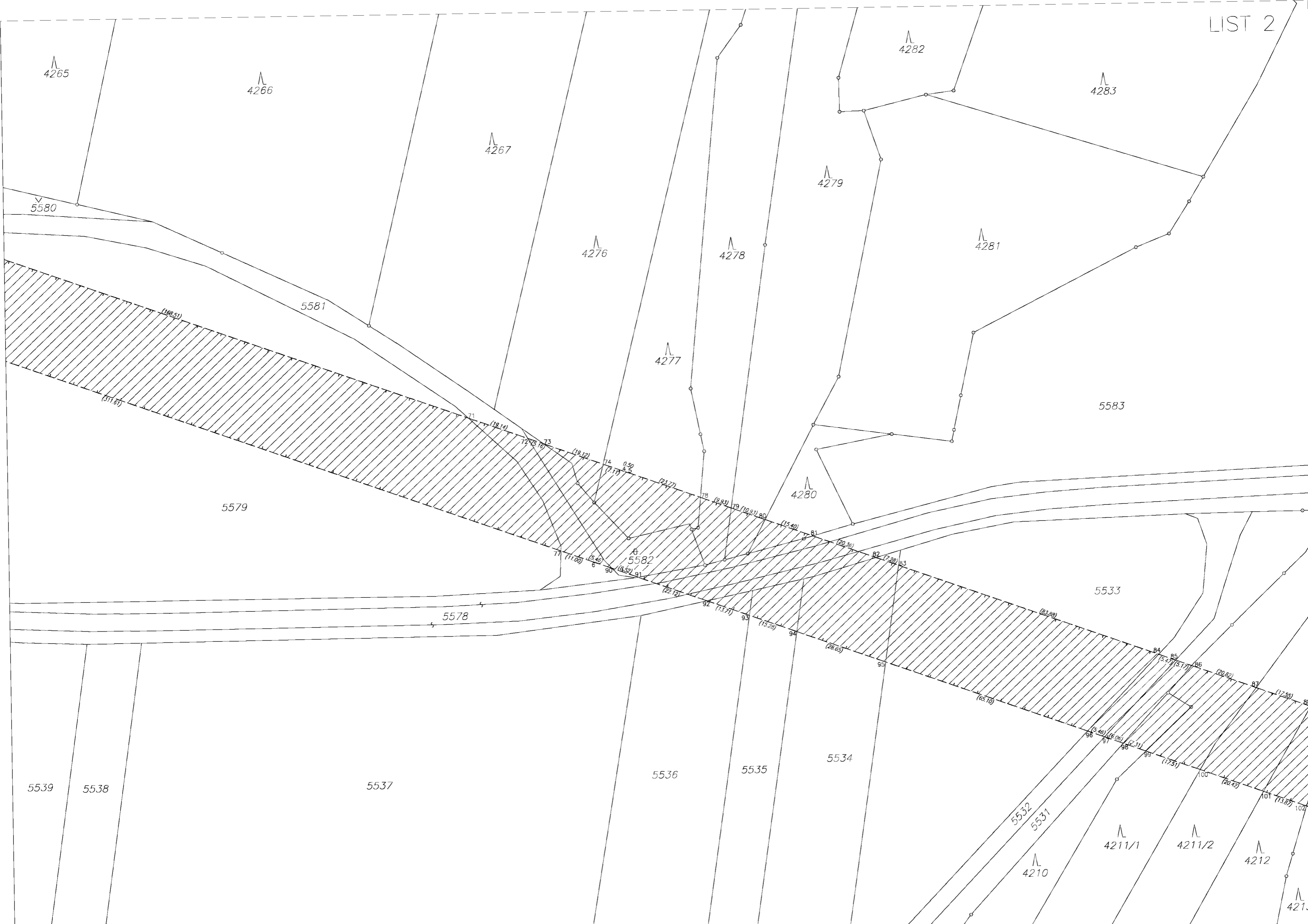

4265

4266

4267

4282

4283

5580

5581

4276

4278

4279

4281

5583

4277

5579

4280

5582

5533

5578

5539

5538

5537

5536

5535

5534

5532

5531

4210

4211/1

4211/2

4212

421

5650

5651

5652

5653

5624

4211/2

4212

5530

5528

5527

5526

5525

5524

5523

5522

5521

5520

5519

5529

4220

4228

4229

4230

4234

4213

4222

4227

4231

4235

5518

4219

4233

4236

4237

5517

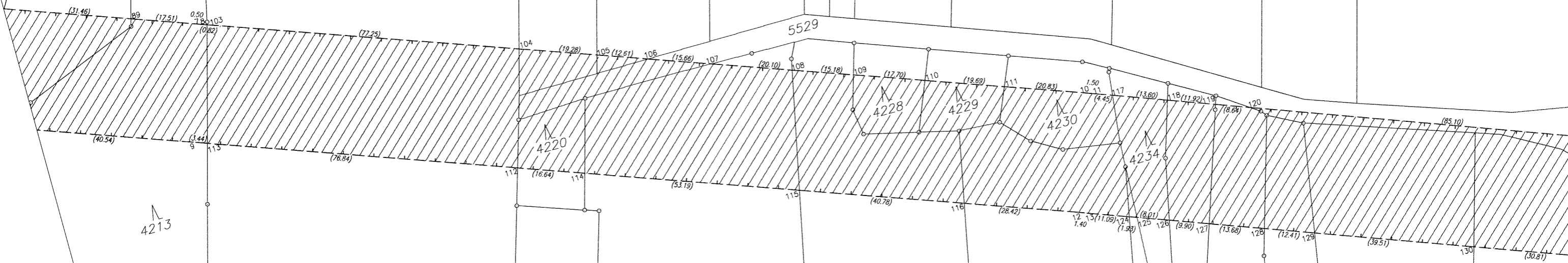

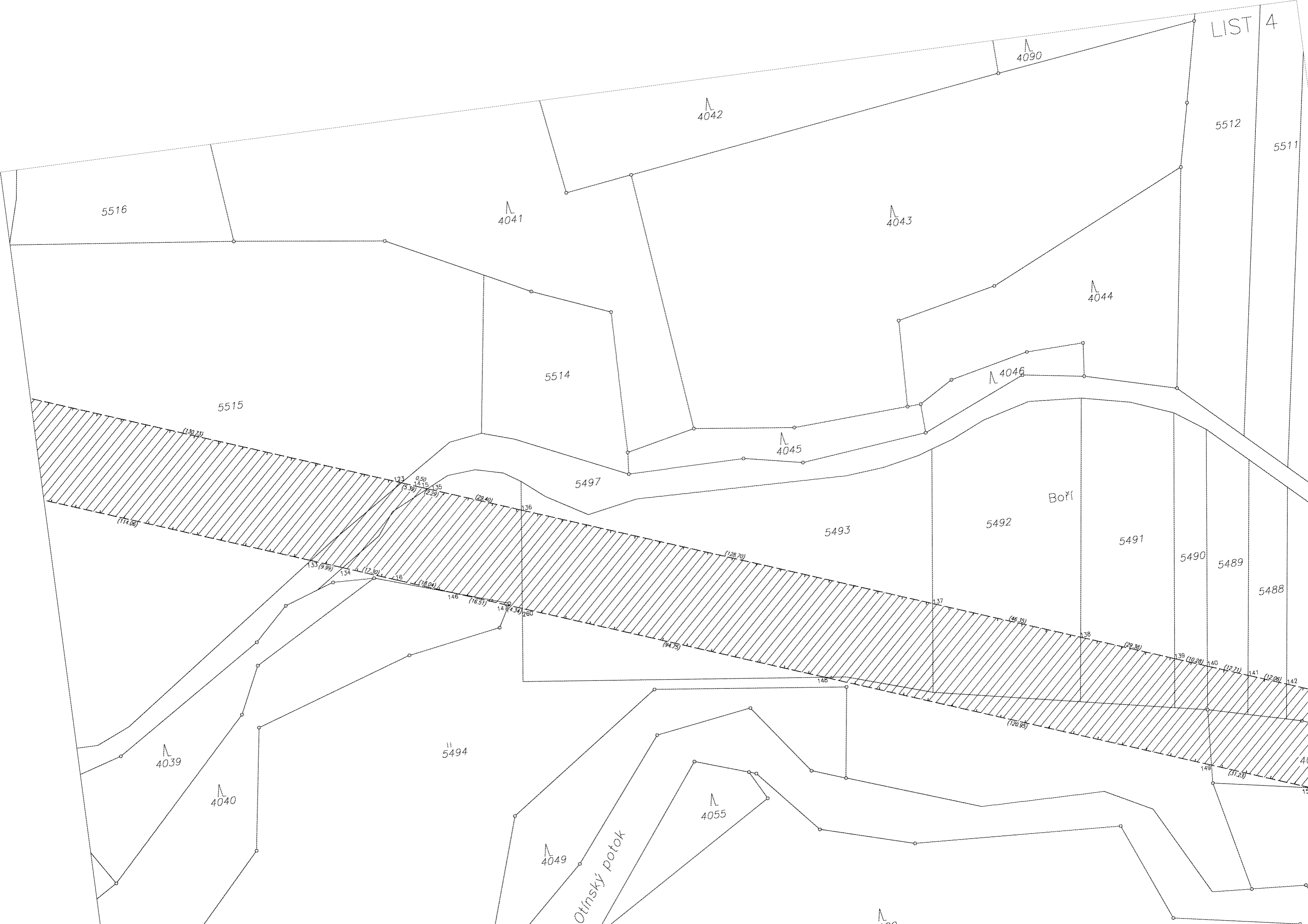

LIST 5



Pod bořím

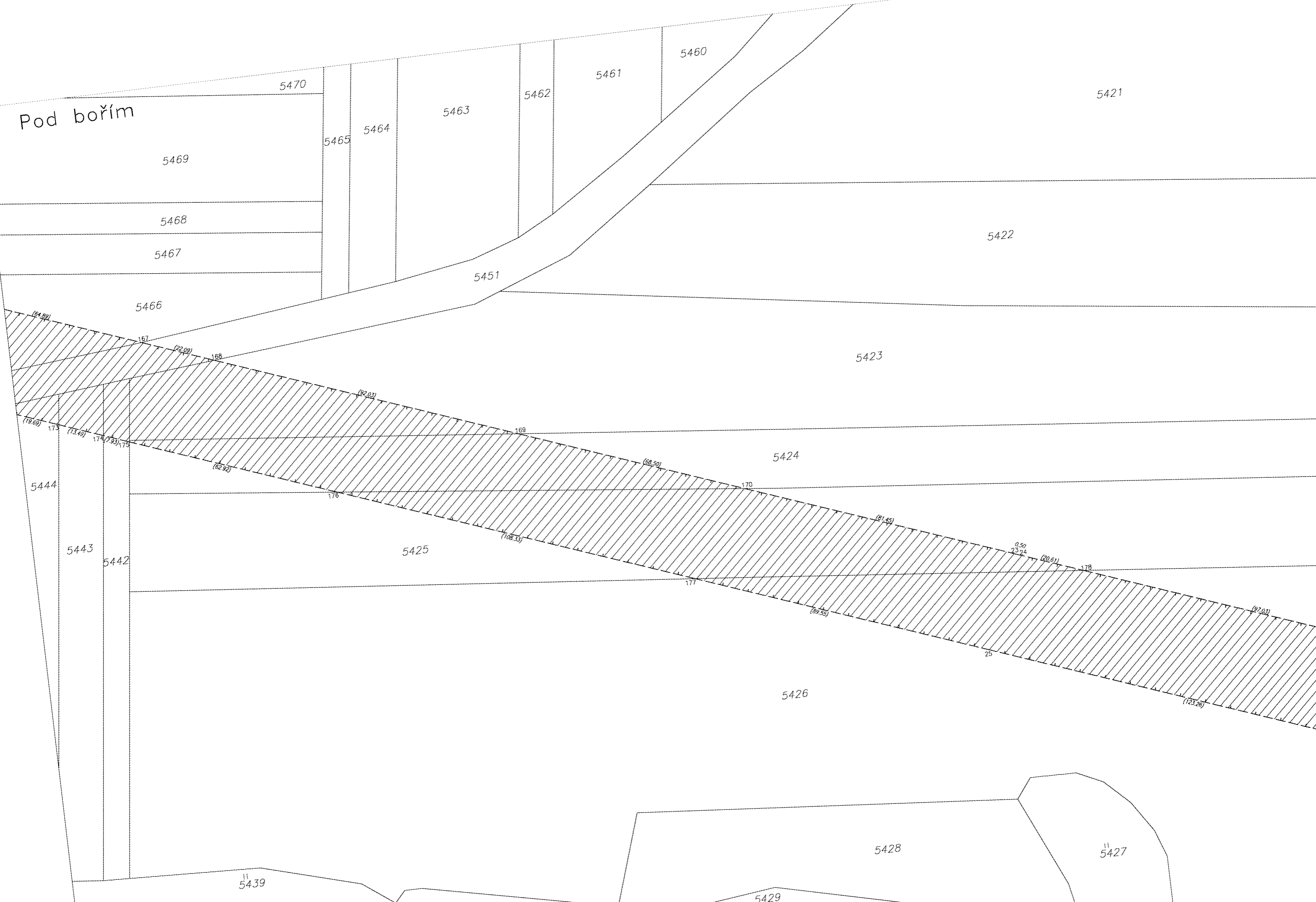

LIST 7

5406

5405

5404

5403

5401

5402

5424

5425

5418

5400

5399

5398

5395

(10.07)

180

(176.67)

0.50

26.71

(151.72)

18.3

(5.02)

184

182

(171.16)

28

(149.16)

189

(5.03)

186

5397

Nad skalkami

5396

5378

5368

536

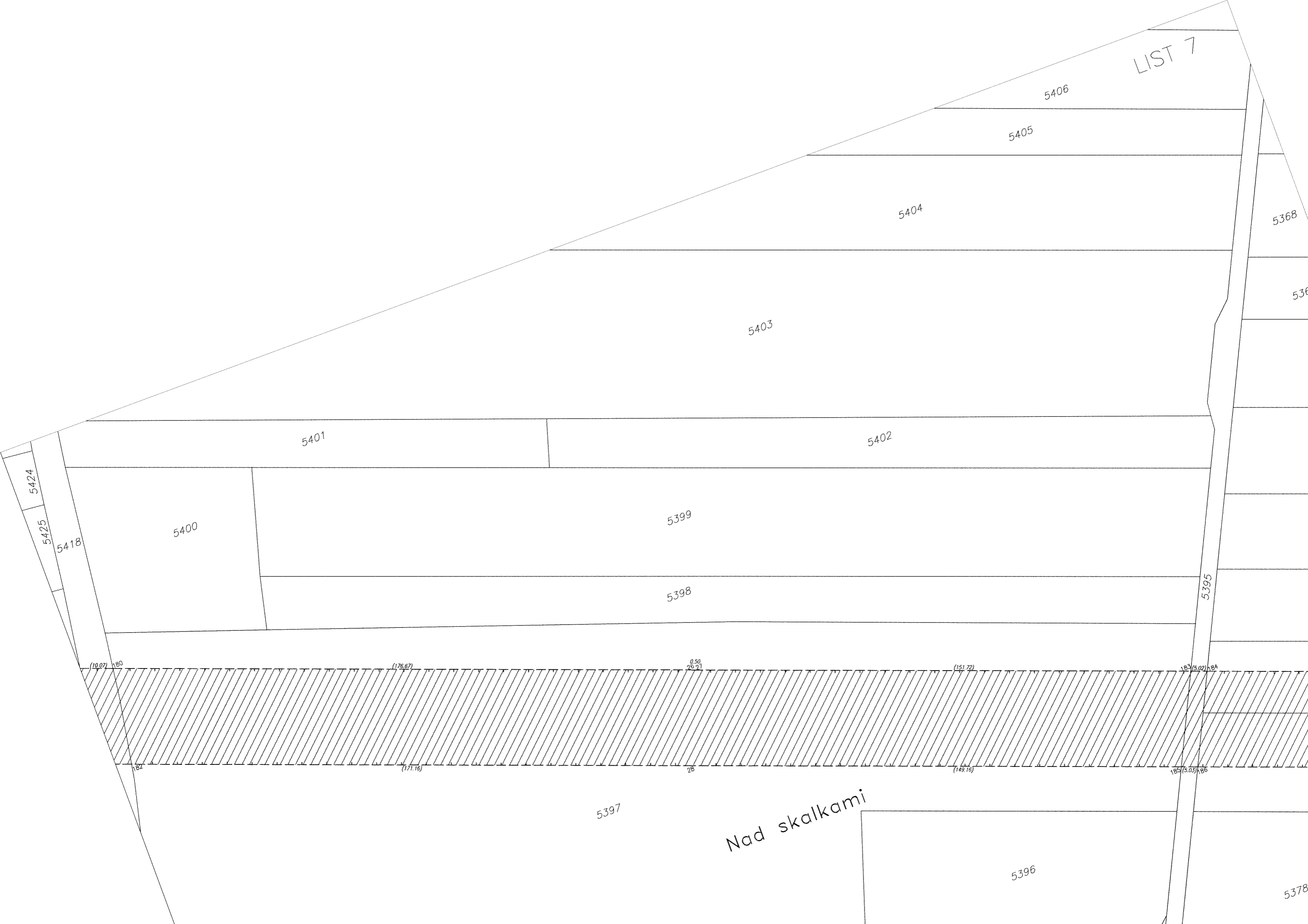

LIST 8

5240

5237

5236

5232

5360

5368

5369

5370

5371

5372

5373

5375

5374

5376

5378

0.50
29.50

(138.21)

187

(199.23)

51

(340.63)

5377

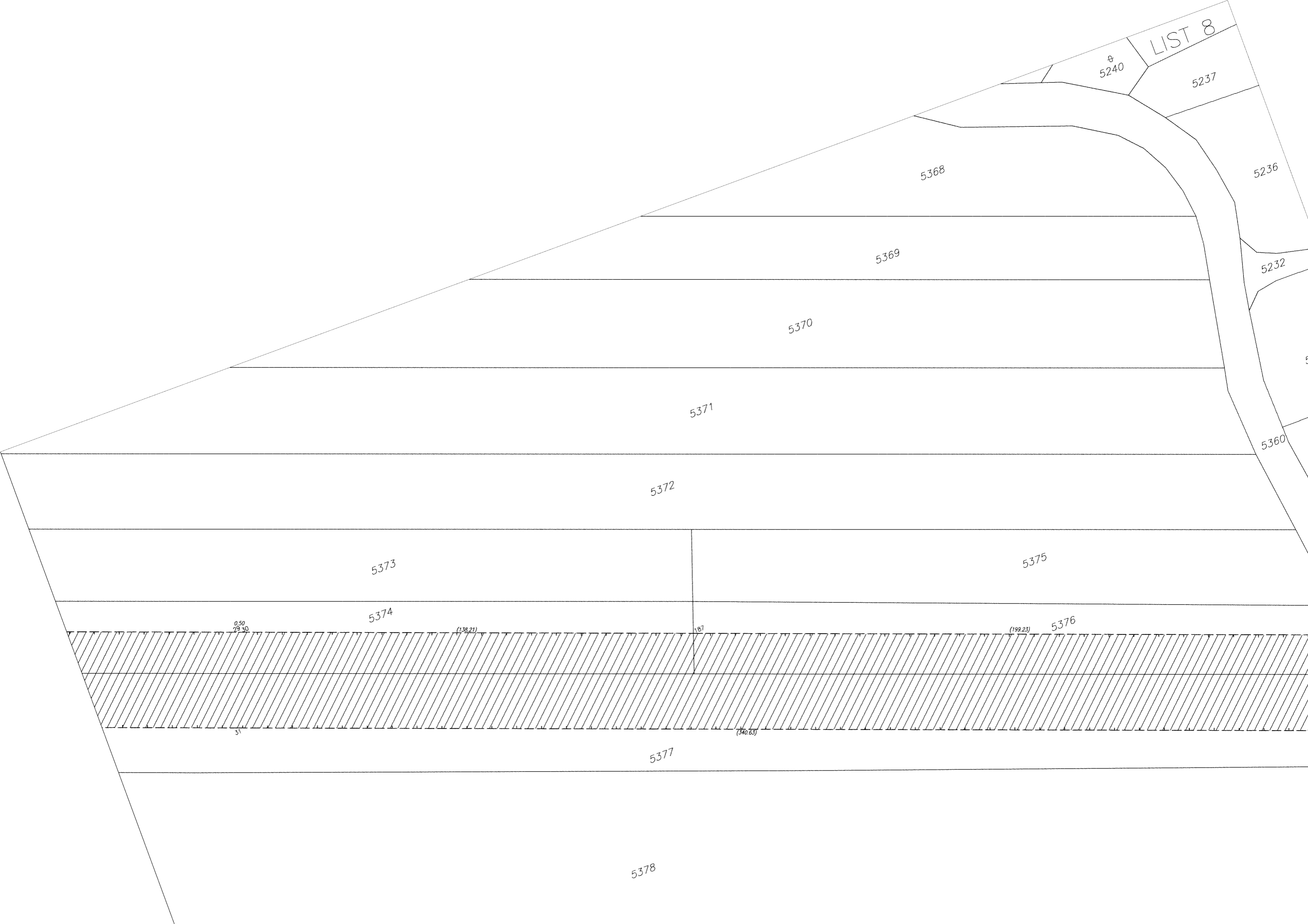

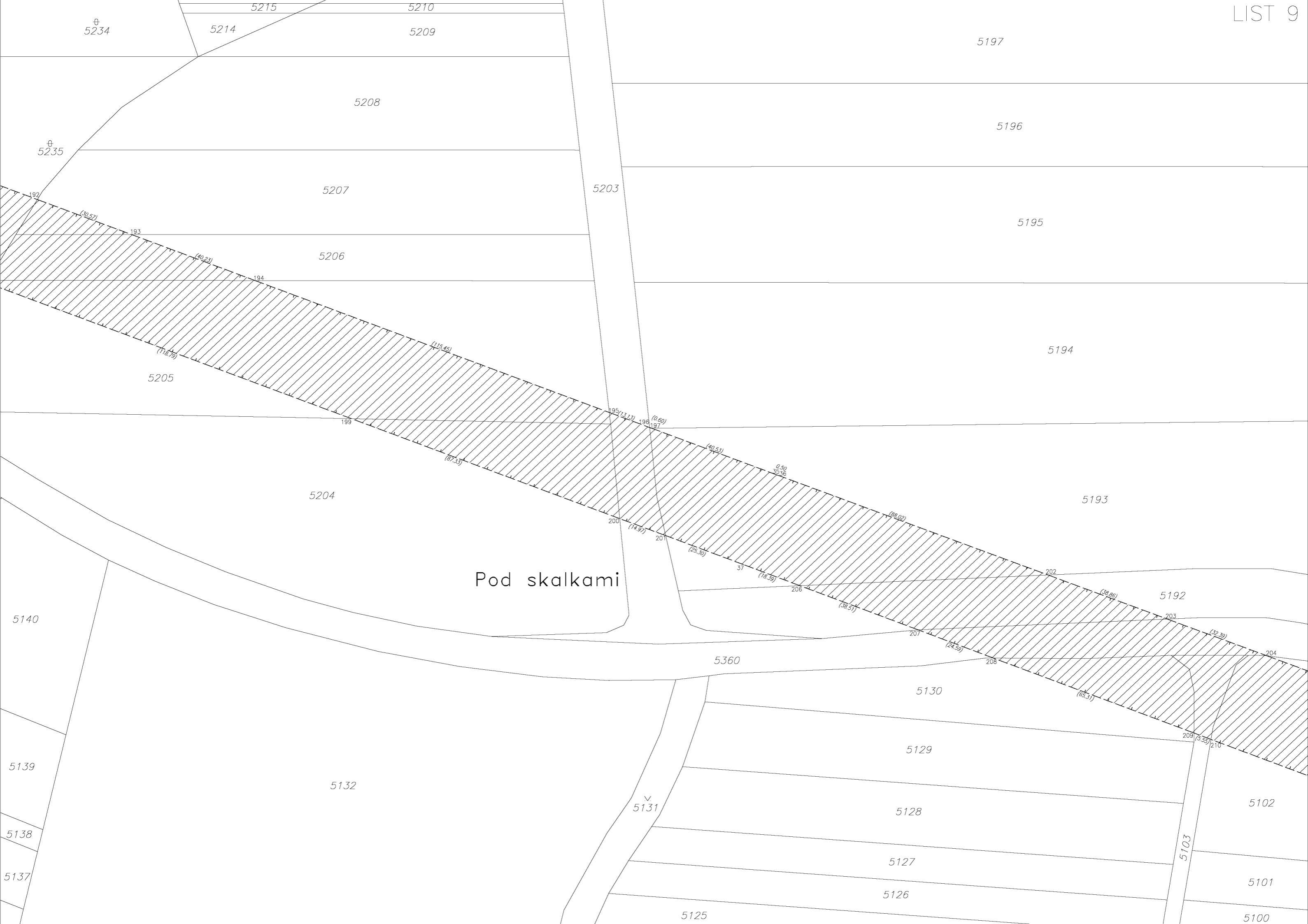

Pod skalkami



5193

5192

5191

5190

5149

5148

5147

5146

5142

501/3

501/1

1817/4

840

1837

1838/1

1838/2

5076

5060

Bidov

5058

5059

5056/2

5056/1

5057

5054

5052

5055

4990

4991

4992

4993

4994

4995

4996

4997

4998

4999

5000

5001

5002

4989

4983

4984

4985

4987

4988

4974

4986

4968/1

4967

4966

4965

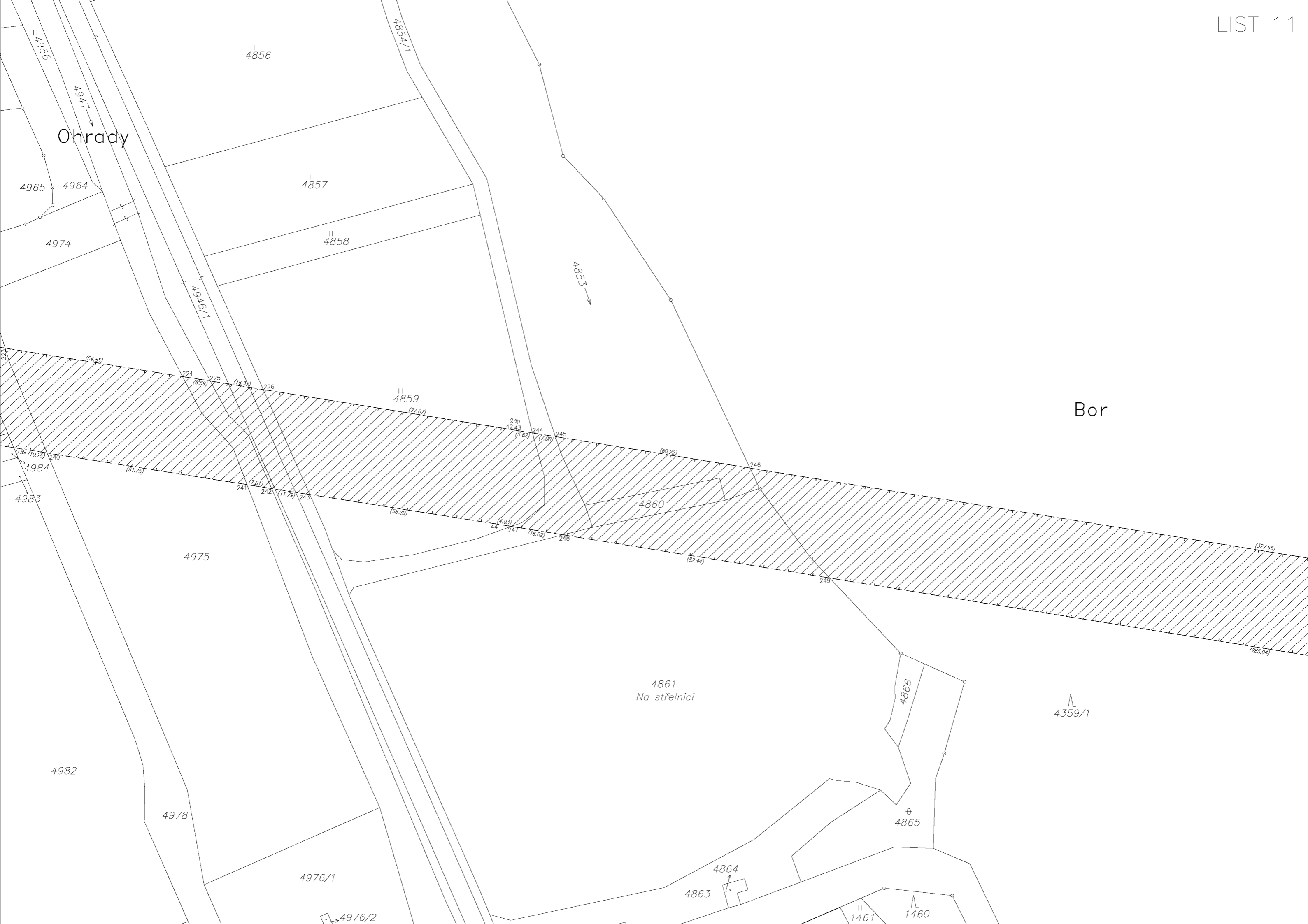

Ohrady

Bor

4861
Na střelnici

4359/1

4865

4864

4863

1461

1460

4976/1

4976/2

4978

4975

4983

4984

4982

4974

4965

4964

4856

4857

4858

4859

4860

4866

4854/1

4946/1

4947

4956

4853

(327.66)

(285.04)

(82.44)

(60.22)

(12.43)

(5.62)

(4.03)

(16.02)

(22.07)

(58.20)

(11.79)

(2.61)

(6.59)

(16.37)

(54.85)

(61.75)

(76.28)

5

5

5

5

5

5

5

5

5

5

5

5

5

5

5

5

5

5

5

5

5

5

5

5

5

5

5

5

5

5

5

5

5

5

5

5

5

5

5

5

5

5

5

5

5

5

5

5

5

5

5

5

5

5

5

5

5

5

5

5

5

5

5

5

Bor

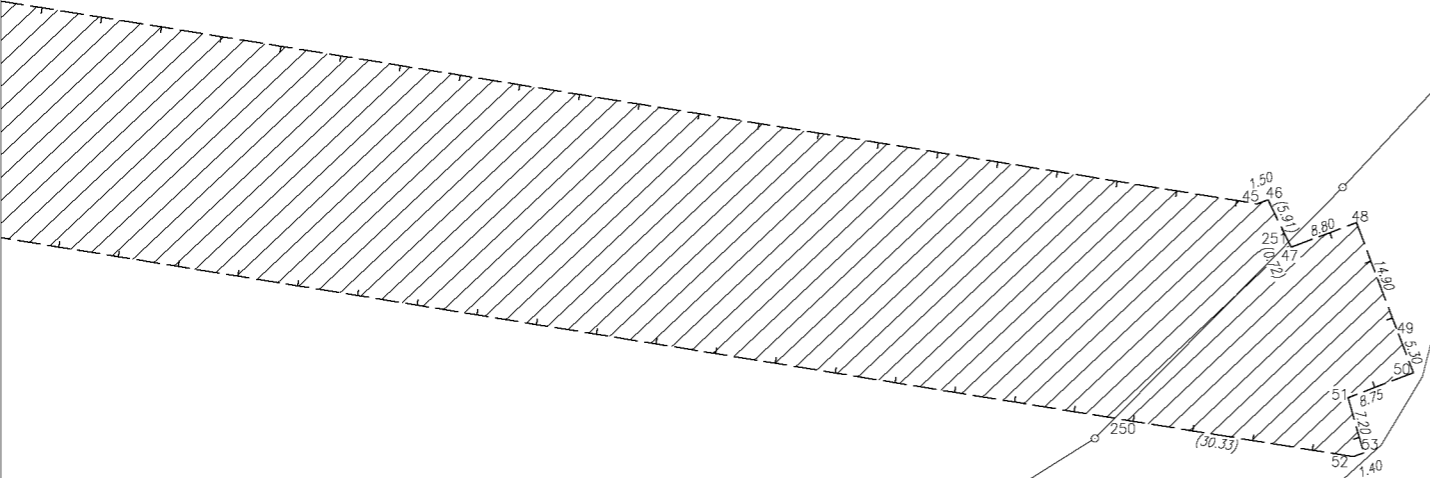

4359/1

4896



4899

4898

4900

4901

4908

4907

4902

4903

4906

4904

4905

Seznam souřadnic (S-JTSK)

Č. bodu	Souřadnice pro zápis do KN			Poznámka
	Y	X	kód kv.	
49	572263.46	1120317.31	3	dočasně barva
50	572261.58	1120322.25	3	dočasně barva
51	572269.78	1120325.37	3	dočasně barva
53	572267.82	1120332.29	3	dočasně barva
54	572124.95	1120334.44	3	dočasně barva
55	572045.85	1120340.40	3	dočasně barva
56	572049.83	1120365.22	3	dočasně barva
252	572259.20	1120317.84	3	
253	572266.89	1120332.43	3	
254	572174.64	1120328.29	3	
255	572153.83	1120349.51	3	
256	572118.81	1120334.90	3	
257	572092.44	1120336.89	3	
258	572111.49	1120355.91	3	

VÝKAZ DOSAVADNÍHO A NOVÉHO STAVU ÚDAJŮ KATASTRU NEMOVITOSTÍ

Dosavadní stav						Nový stav									
Označení pozemku parc. číslem	Výměra parcely		Druh pozemku Způsob využití	Označení pozemku parc. číslem	Výměra parcely		Druh pozemku Způsob využití	Typ stavby Způsob využití	Způsob určení výměry	Porovnání se stavem evidence právních vztahů					
	ha	m ²			ha	m ²				Díl přechází z pozemku označeného v katastru nemovitostí	dřívější poz. evidenci	Číslo listu vlastnictví	Výměra dílu		Označení dílu
4896										4896		20			
4900										4900		646			
4901										4901		1985			
4902										4902		1996			
4906										4906		850			

Oprávněný : dle první smlouvy
Druh věcného břemene : dle první smlouvy

GEOMETRICKÝ PLÁN pro vymezení rozsahu věcného břemene k části pozemku	Geometrický plán ověřil úředně oprávněný zeměměřický inženýr:		Stejnopis ověřil úředně oprávněný zeměměřický inženýr:	
	Jméno, příjmení:		Jméno, příjmení:	
	Číslo položky seznamu úředně oprávněných zeměměřických inženýrů:	2774/2016	Číslo položky seznamu úředně oprávněných zeměměřických inženýrů:	2774/2016
	Dne: 22.2.2021	Číslo: 27/2021	Dne: 2.3.2021	Číslo: 12/2021
Náležitostmi a přesností odpovídá právním předpisům.		Tento stejnopis odpovídá geometrickému plánu v elektronické podobě uloženému v dokumentaci katastrálního úřadu.		
Vyhotovitel: HRDLIČKA spol. s r. o. pracoviště Brno Ceji 858/7 602 00 Brno	Katastrální úřad souhlasí s očíslováním parcel.		Ověření stejnopisu geometrického plánu v listinné podobě.	
Číslo plánu: 1046-201142b/2021	KÚ pro Olomoucký kraj KP Prostějov PGP-285/2021-709 2021.03.01 20:15:07 CET			
Okres: Prostějov				
Obec: Konice				
Kat. území: Konice				
Mapový list: (DKM) Prostějov 8-0/11	Dosavadním vlastníkům pozemků byla poskytnuta možnost seznámit se v terénu s průběhem navrhovaných nových hranic, které byly označeny předepsaným způsobem: dočasně barvou			

Bor

4359/1

