

P3  
 Protlak pod silnicí III/4868  
 úsek: Strítěž-Vidče-1, km 4,195  
 hl. 1,2 m, PE110mm,dl: 8 m

P4  
 Protlak pod silnicí III/4868  
 úsek: Strítěž-Vidče-1, km 4,282  
 hl. 1,2 m, PE110mm,dl: 9 m

P5  
 Protlak pod silnicí III/4868  
 úsek: Strítěž-Vidče-1, km 4,344  
 hl. 1,2 m, PE110mm,dl: 7 m

P6  
 Protlak pod silnicí III/4868  
 úsek: Strítěž-Vidče-1, km 4,388  
 hl. 1,2 m, PE110mm,dl: 8 m

P7  
 Protlak pod silnicí III/4868  
 úsek: Strítěž-Vidče-1, km 4,409  
 hl. 1,2 m, PE110mm,dl: 8 m

P1  
 Protlak pod silnicí III/4868  
 úsek: Strítěž-Vidče-1, km 4,103  
 hl. 1,2 m, PE110mm,dl: 11 m

P2  
 Protlak pod silnicí III/4868  
 úsek: Strítěž-Vidče-1, km 4,144  
 hl. 1,2 m, PE110mm,dl: 9 m

**LEGENDA:**

- Nová optická síť
- Okraj stavby nových chodníků - není součástí tohoto projektu
- KK Nová kabelová komora 120x60 cm
- S Nový optický sloupek 120x50x50 cm
- 5399 Protlak
- Dotčený pozemek stavbou
- - - Hranice parcel (KN)

ZPRACOVAL Ing. Marek Pokorný	ZODP. PROJEKTANT Ing. Marek Pokorný	KATASTRÁLNÍ ÚZEMÍ Vidče	Ing. Marek Pokorný Míšovské 219, PSČ 768 52 IČ: 869 93 135 tel. 724 973 612 email: Pokorny.projekant@seznam.cz
NÁZEV: <b>OK_SychrovNet_Vidče</b>			STUPĚŇ DÚR
VÝKRES: Koordinační situační výkres			DATUM 06/2023
STAVEBNÍK: SychrovNET s.r.o., Smetanova 1101, 755 01 Vsetín, IČ: 26827921			MĚŘÍTKO 1:1000 (1xA3)
			Č. VÝKRESU <b>C3.4.1</b>



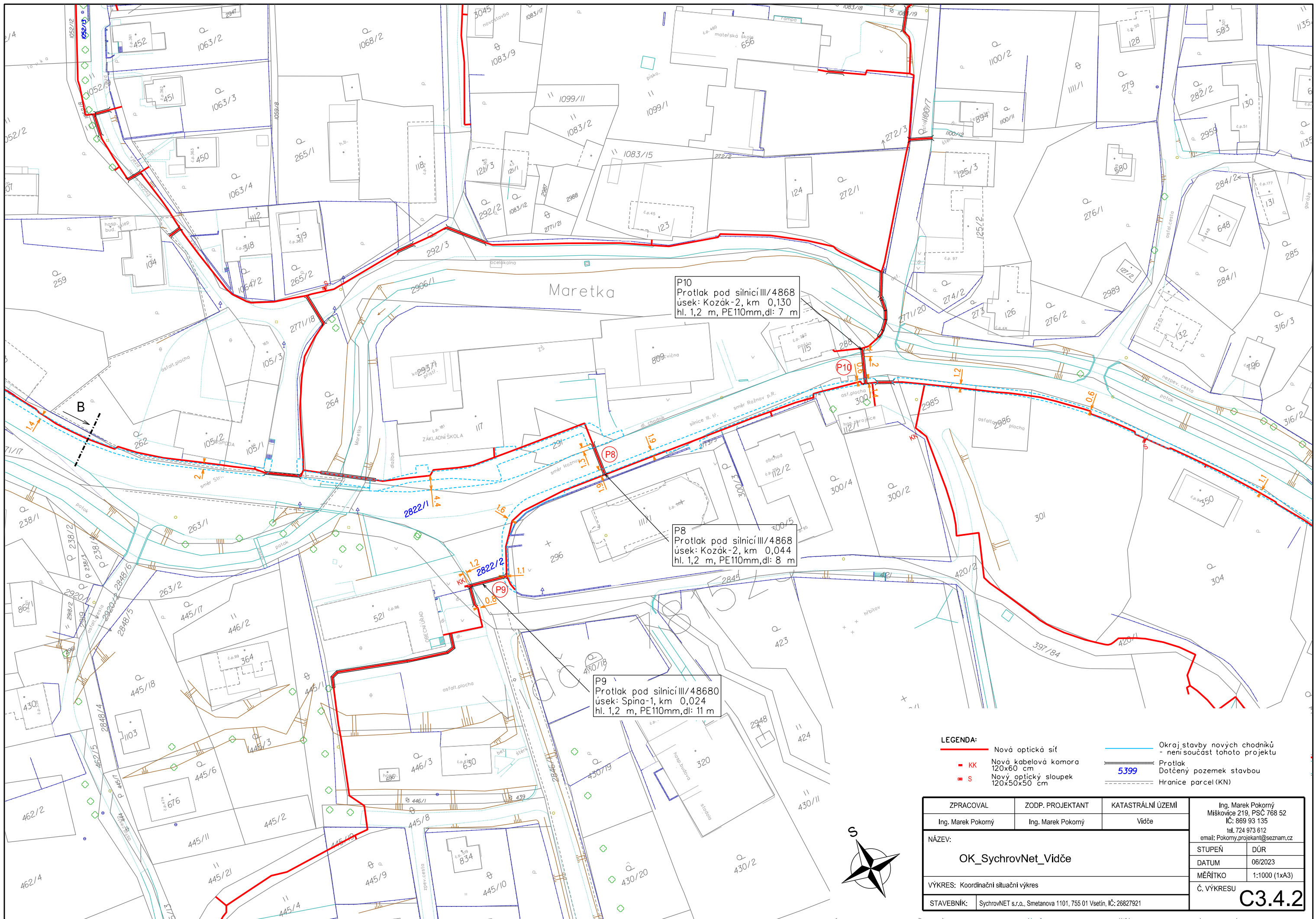

P10  
 Protlak pod silnicí III/4868  
 úsek: Kozák-2, km 0,130  
 hl. 1,2 m, PE110mm, dl: 7 m

P8  
 Protlak pod silnicí III/4868  
 úsek: Kozák-2, km 0,044  
 hl. 1,2 m, PE110mm, dl: 8 m

P9  
 Protlak pod silnicí III/48680  
 úsek: Spina-1, km 0,024  
 hl. 1,2 m, PE110mm, dl: 11 m

- LEGENDA:**
- Nová optická síť
  - Okraj stavby nových chodníků - není součástí tohoto projektu
  - KK Nová kabelová komora 120x60 cm
  - Protlak
  - S Nový optický sloupek 120x50x50 cm
  - 5399 Dotčený pozemek stavbou
  - Hranice parcel (KN)



ZPRACOVAL Ing. Marek Pokorný	ZODP. PROJEKTANT Ing. Marek Pokorný	KATASTRÁLNÍ ÚZEMÍ Vidče	Ing. Marek Pokorný Míšovské 219, PSČ 768 52 IČ: 869 93 135 tel. 724 973 612 email: Pokorny.projekant@seznam.cz
NÁZEV: <b>OK_SychrovNet_Vidče</b>			STUPĚŇ DÚR
VÝKRES: Koordinační situační výkres			DATUM 06/2023
STAVEBNÍK: SychrovNET s.r.o., Smetanova 1101, 755 01 Vsetín, IČ: 26827921			MĚŘÍTKO 1:1000 (1x A3)
			Č. VÝKRESU <b>C3.4.2</b>



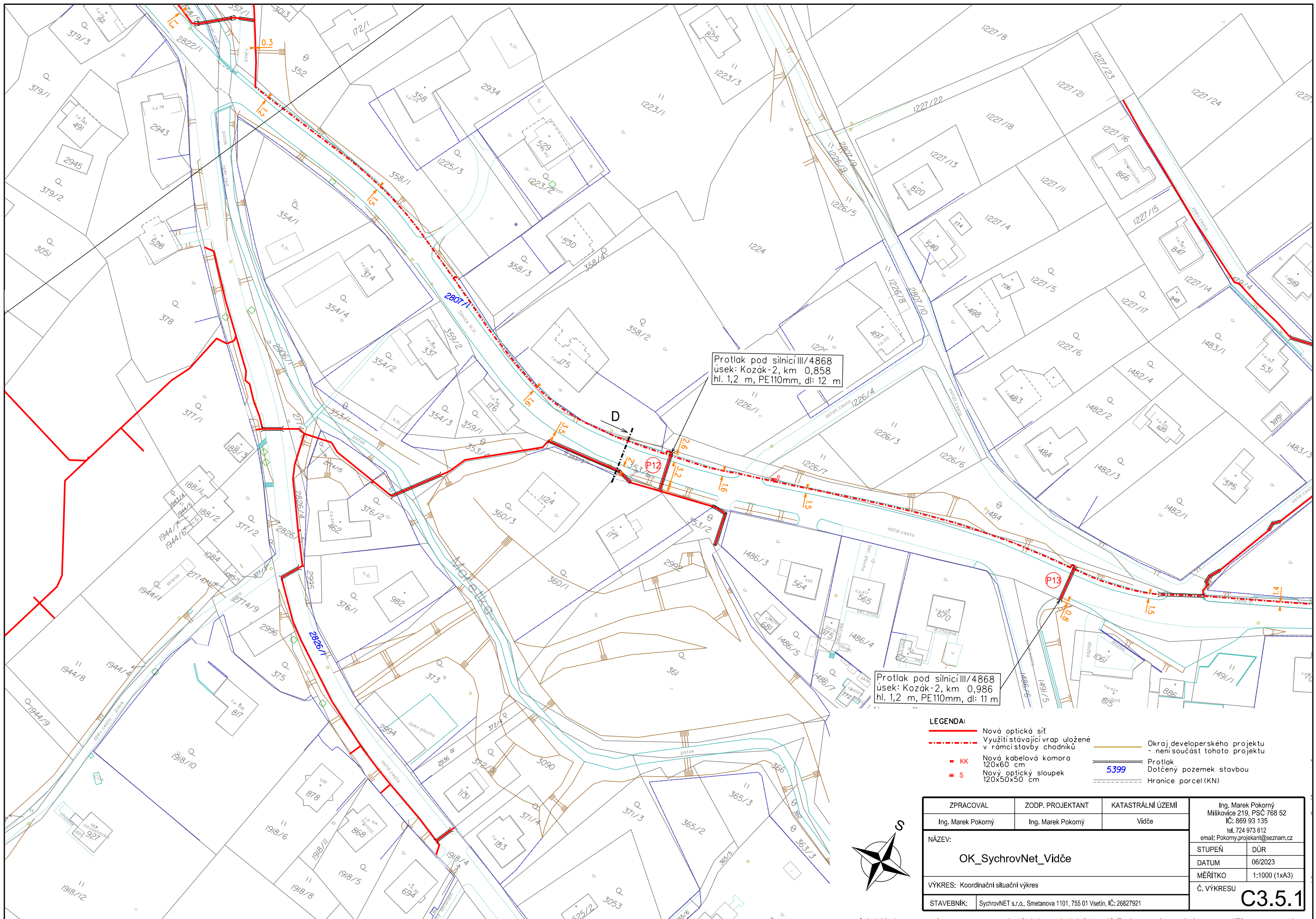

- LEGENDA:**
- Nová optická síť
  - - - Využití stávající vrap uložené v rámci stavby chodníků
  - KK Nová kabelová komora 120x60 cm
  - S Nový optický sloupek 120x50x50 cm
  - Okraj developerského projektu - není součástí tohoto projektu
  - 5399 Protlak Dotčený pozemek stavbou
  - - - Hranice parcel (KN)



ZPRACOVAL Ing. Marek Pokorný	ZODP. PROJEKTANT Ing. Marek Pokorný	KATASTRÁLNÍ ÚZEMÍ Vidče	Ing. Marek Pokorný Míšovice 219, PSČ 768 52 IČ: 869 93 135 tel. 724 973 612 email: Pokorny.projekant@seznam.cz
NÁZEV: <b>OK_SychrovNet_Vidče</b>			STUPEŇ DÚR
VÝKRES: Koordinační situační výkres			DATUM 06/2023
STAVEBNÍK: SychrovNET s.r.o., Smetanova 1101, 755 01 Vsetín, IČ: 26827921			MĚŘÍTKO 1:1000 (1x A3)
			Č. VÝKRESU <b>C3.5.1</b>



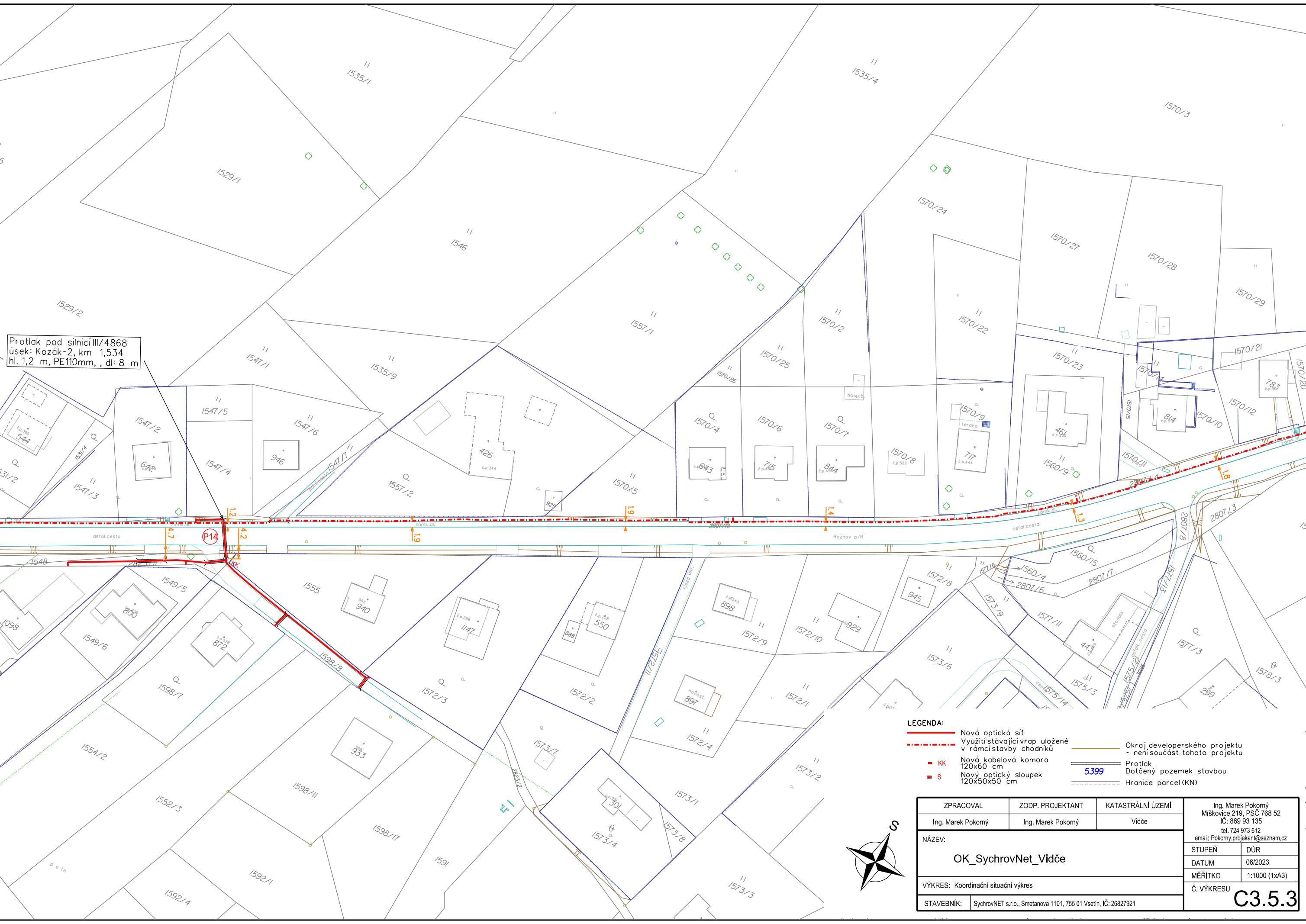

Protlak pod silnicí III/4868  
úsek: Kozák-2, km 1,534  
hl. 1,2 m, PE110mm, d: 8 m

- LEGENDA:**
- Nová optická síť
  - - - Využití stávající vřap uložené v rámci stavby chodníků
  - KK Nová kabelová komora 120x60 cm
  - S Nový optický sloupek 120x50x50 cm
  - Okraj developerského projektu - není součástí tohoto projektu
  - - - Protlak 5399
  - Dotčený pozemek stavbou
  - Hranice parcel (KN)



ZPRACOVAL Ing. Marek Pokorný	ZODP. PROJEKTANT Ing. Marek Pokorný	KATASTRÁLNÍ ÚZEMÍ Vidče	Ing. Marek Pokorný Míšovice 219, PSČ 768 52 IČ: 869 93 135 tel. 724 973 612 email: Pokorny.projekant@seznam.cz
NÁZEV: <b>OK_SychrovNet_Vidče</b>			STUPĚŇ DÚR
VÝKRES: Koordinační situační výkres			DATUM 06/2023
STAVEBNÍK: SychrovNET s.r.o., Smetanova 1101, 755 01 Vsetín, IČ: 26827921			MĚŘÍTKO 1:1000 (1x A3)
			Č. VÝKRESU <b>C3.5.3</b>

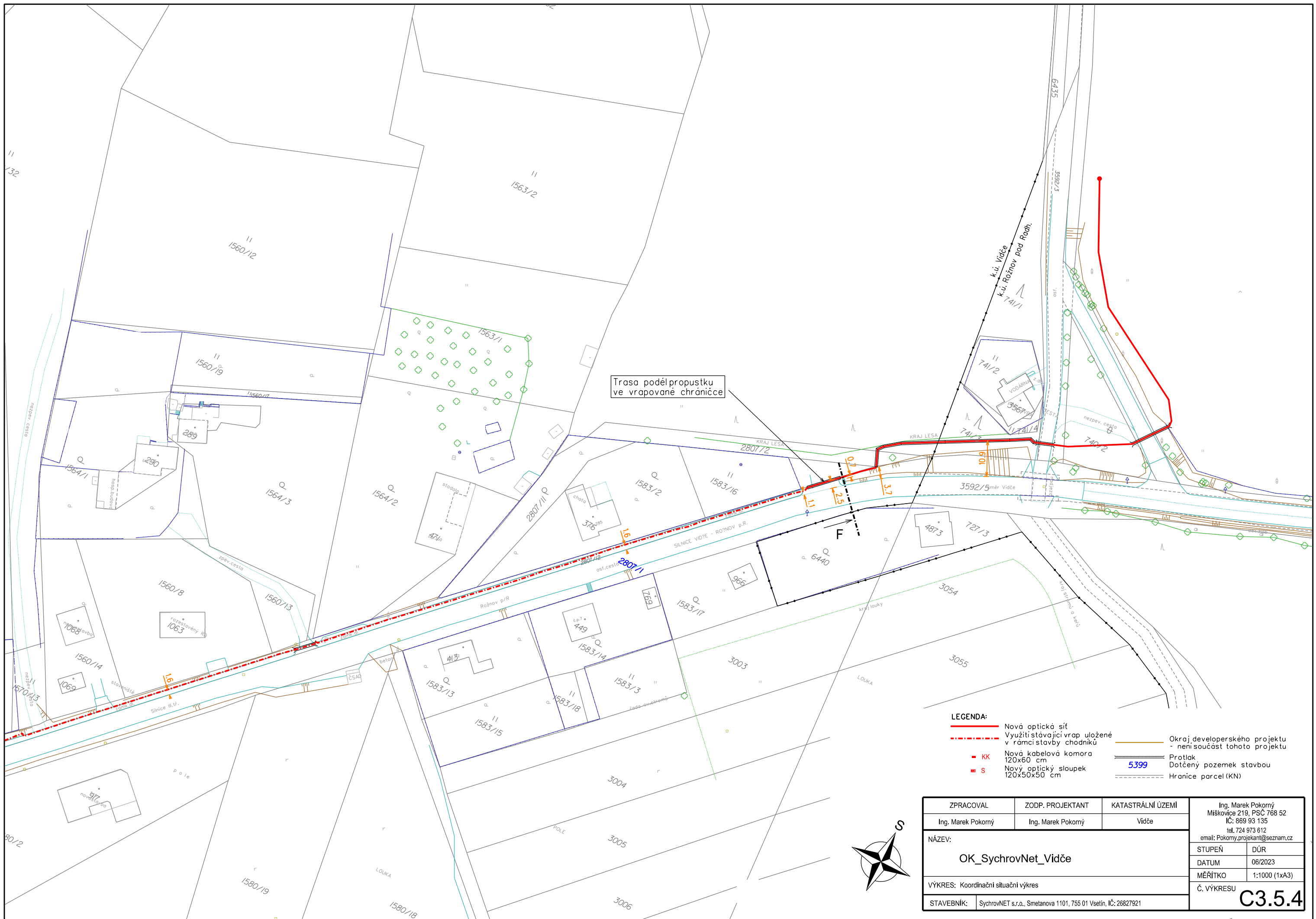

Trasa podél propustku  
ve vrapované chřáničce

- LEGENDA:**
- Nová optická síť
  - - - Využití stávající vrap uložené v rámci stavby chodníku
  - KK Nová kabelová komora 120x60 cm
  - S Nový optický sloupek 120x50x50 cm
  - Okraj developerského projektu - není součástí tohoto projektu
  - 5399 Protlak
  - Dotčený pozemek stavbou
  - - - Hranice parcel (KN)



ZPRACOVAL Ing. Marek Pokorný	ZODP. PROJEKTANT Ing. Marek Pokorný	KATASTRÁLNÍ ÚZEMÍ Vidče	Ing. Marek Pokorný Míškovice 219, PSČ 768 52 IČ: 869 93 135 tel. 724 973 612 email: Pokorny.projekant@seznam.cz
NÁZEV: <b>OK_SychrovNet_Vidče</b>			STUPĚŇ DŮR
VÝKRES: Koordinační situační výkres			DATUM 06/2023
STAVEBNÍK: SychrovNET s.r.o., Smetanova 1101, 755 01 Vsetín, IČ: 26827921			MĚŘÍTKO 1:1000 (1x A3)
			Č. VÝKRESU <b>C3.5.4</b>