

Prováděcí smlouva č. j. KRPL-93147-5/ČJ-2023-1800VZ

k „Rámcová dohoda na dodávky kancelářského, sedacího a lehacího nábytku 2022 – 2023“ (dále jen „Rámcová dohoda“ či „RD“) ze dne 7. 2. 2022 s č.j.: MV-175034-38/VZ-2021

Níže uvedeného dne, měsíce a roku smluvní strany

Název veřejného
zadavatele: **Česká republika – Krajské ředitelství policie Libereckého kraje**
se sídlem: Náměstí Dr. E. Beneše 24, Liberec I, PSČ 460 32
IČO: 72050501
DIČ: CZ72050501
za něhož jedná: plk. Ing. Vladimír Libnar, náměstek ředitele pro ekonomiku
Kontaktní osoba ve
věcech technických: Věra Plischke, referentka majetkové správy oddělení materiálně-
technického zabezpečení odboru správy majetku,
telefon: 974 461 538, mobil: 606 831 335, e-mail: vera.plischke@pcr.cz
bankovní spojení: Česká národní banka – pobočka Ústí nad Labem
číslo účtu: 84548881/0710
ID: vsmhvp9

(dále jen „**Objednatel**“)

na straně jedné

a

Název dodavatele: **INTERIER TECH s.r.o.**
se sídlem: Za Drahou 253, 282 01 Český Brod - Liblice
IČO: 290 58 155
DIČ: CZ 290 58 155
zapsán v obchodním rejstříku vedeném u MS soudu v Praze, oddíl C, vložka 163550
za něhož jedná: 
kontaktní osoba:
e-mail:
bankovní spojení: KB pobočka Poděbrady
č. účtu: 43-6648310287/0100
ID: 4winziy

(dále jen „**Dodavatel**“)

na straně druhé

(Objednatel a Dodavatel jednotlivě jako „**Smluvní strana**“ a společně jako „**Smluvní strany**“)

uzavřely tuto Prováděcí smlouvu (dále jen „**Prováděcí smlouva**“) k RD dle zákona č. 134/2016 Sb., o zadávání veřejných zakázek, v platném znění (dále jen „**ZZVZ**“) a v souladu s

ustanovením § 1746 odst. 2 zákona č. 89/2012 Sb., občanský zákoník, ve znění pozdějších předpisů.

Smluvní strany, vědomy si svých závazků v této Prováděcí smlouvě obsažených a v úmyslu být touto Prováděcí smlouvou vázány, se dohodly na následujícím znění Prováděcí smlouvy.

1. Předmět Prováděcí smlouvy

- 1.1 Předmětem této Prováděcí smlouvy je závazek na straně dodavatele odevzdat objednateli předmět koupě s veškerým příslušenstvím (doprava, vykládka, montáž, instalace a likvidace obalového materiálu) a umožnit objednateli nabytí vlastnického práva k předmětu koupě a závazek na straně objednatele tento předmět koupě s veškerým příslušenstvím převzít a zaplatit za něj dodavateli kupní cenu.
- 1.2 Dodavatel se touto Prováděcí smlouvou, v souladu s Rámcovou dohodou, zavazuje dodat Objednateli plnění a jeho množství specifikované v Přílohách č. 1, 2, 3 a 4 této Prováděcí smlouvy.

2. Kupní cena

- 2.1 Objednatel se zavazuje zaplatit Dodavateli cenu poskytnutého plnění, a to v rozsahu a způsobem stanoveným dále v této Prováděcí smlouvě.
- 2.2 Kupní cena za předmět koupě vychází z jednotkových cen jednotlivých položek, které jsou součástí Příloh č. 1, 2, 3 a 4 této Prováděcí smlouvy a byly dodavatelem uvedeny v nabídce v Rámcové dohodě (Příloha č. 1 RD), a je počítána násobkem počtu kusů každé položky cenou této položky a následným součtem všech těchto násobků.
- 2.3 Celková cena v Kč bez DPH činí: 695 035,00 Kč
Hodnota DPH v Kč činí: 145 957,35 Kč
Celková cena v Kč včetně DPH činí: 840 992,35 Kč
- 2.4 Ostatní podmínky vztahující se k platbě ceny za plnění poskytnuté Dodavatelem dle této Prováděcí smlouvy, jakož i lhůta splatnosti, jsou uvedeny v Rámcové dohodě.

3. Místo a doba plnění

- 3.1 Smluvní strany se dohodly, že Dodavatel je povinen dodat plnění dle této Prováděcí smlouvy Objednateli
- a) v případě nabytí dle přílohy č. 1 - v 43. týdnu roku 2023, tj: od 23. do 27. 10. 2023
 - b) v případě nabytí dle přílohy č. 2 - v 44. týdnu roku 2023, tj: od 30. 10. do 3. 11. 2023
 - c) v případě nabytí dle přílohy č. 3 - v 45. týdnu roku 2023, tj: od 6. do 10. 11. 2023

3.2 Místem dodání plnění Dodavatele, dle této Prováděcí smlouvy, jsou:

- a) v případě nábytku dle přílohy č. 1 - KŘP Lk – Územní odbor Česká Lípa, Pod Holým Vrchem 1734/14, Česká Lípa - 3. patro bez výtahu
- b) v případě nábytku dle přílohy č. 2 - KŘP Lk – Nám. Dr. E. Beneše 584/24, Liberec – 1., 2, 3. a 4. patro s výtahem – vchod z Mariánské ulice – místo montáže a instalace jednotlivých kusů nábytku je dále specifikováno v příloze č. 5 této Prováděcí smlouvy
- c) v případě nábytku dle přílohy č. 3 - KŘP Lk – Územní odbor Liberec, Pastýřská 3, Liberec - 1. a 2. patro bez výtahu – místo montáže a instalace jednotlivých kusů nábytku je dále specifikováno v příloze č. 6 této Prováděcí smlouvy

3.3 Společně s předmětem koupě a jeho příslušenstvím se dodavatel zavazuje předat objednateli doklady nutné k převzetí a užívání věci a k uplatnění případných vad z titulu záruky za jakost.

4. Vlastnické právo a přechod nebezpečí škody

4.1 Vlastnické právo z Dodavatele na Objednatele přechází podpisem dodacích listů objednatelům ve smyslu Čl. 10 Rámcové dohody.

4.2 K přechodu nebezpečí škody na předmětu plnění dojde okamžikem jeho převzetí ze strany Objednatele, a to podpisem dodacích listů objednatelům.

4.3 K předání a převzetí předmětu plnění jsou určeny níže uvedené kontaktní osoby:

za Dodavatele:



za Objednatele:

**v případě nábytku dle přílohy č. 1 - Ing. Ladislav Havlíček,
mobil: 724 802 362**

**v případě nábytku dle přílohy č. 2 a 3 - Ing. Ivo Hradecký,
mobil: 724 802 352**

5. Doba trvání a ukončení Prováděcí smlouvy

5.1 Tato Prováděcí smlouva nabývá platnosti dnem jejího podpisu oběma Smluvními stranami a účinnosti dnem jejího zveřejnění v souladu se zákonem č. 340/2015 Sb., o zvláštních podmínkách účinnosti některých smluv, uveřejňování těchto smluv a o registru smluv (zákon o registru smluv), v Registru smluv, ve znění pozdějších předpisů.

5.2 Tato Prováděcí smlouva může být ukončena výhradně následujícími způsoby:

- a) písemnou dohodou Smluvních stran;
- b) odstoupením Objednatele od této Prováděcí smlouvy dle odst. 5.3 tohoto článku Prováděcí smlouvy;
- c) odstoupením Dodavatele od této Prováděcí smlouvy dle odst. 5.4 tohoto článku Prováděcí smlouvy.

5.3 **Objednatel** může od této Prováděcí smlouvy okamžitě odstoupit, pokud:

- a) Dodavatel je v prodlení s poskytnutím plnění dle této Prováděcí smlouvy po dobu delší než čtrnáct (14) kalendářních dnů;
- b) Dodavatel je déle než patnáct (15) dnů v prodlení s odstraněním vad plnění dle této Prováděcí smlouvy;
- c) Kvalita či jakost plnění dodaného dle této Prováděcí smlouvy vykáže nižší než smlouvenou kvalitu či jakost;
- d) Dodavatel poruší svou povinnost dle této Prováděcí smlouvy a nezjedná nápravu ani v dodatečně lhůtě stanovené mu Objednatelem, která nesmí být kratší deseti (10) dnů;
- e) Dodavatel je v likvidaci nebo vůči jeho majetku probíhá insolvenční řízení, v němž bylo vydáno rozhodnutí o úpadku, nebo byl insolvenční návrh zamítnut proto, že majetek nepostačuje k úhradě nákladů insolvenčního řízení, nebo byl konkurs zrušen proto, že majetek byl zcela nepostačující, nebo byla zavedena nucená správa podle zvláštních právních předpisů;
- f) Dodavatel není schopen poskytovat plnění dle této Prováděcí smlouvy, a to ode dne, kdy Dodavatel písemně prohlásí, že není schopen plnění poskytovat.

5.4 **Dodavatel** může od této Prováděcí smlouvy okamžitě odstoupit v případě:

- a) prodlení Objednatele s úhradou ceny plnění dle této Prováděcí smlouvy nebo její části po dobu delší než třicet (30) dnů;

5.5 Odstoupením od Prováděcí smlouvy nejsou dotčena ustanovení týkající se smluvních pokut, ochrany informací, náhrady škody a ustanovení týkajících se takových práv a povinností, z jejichž povahy vyplývá, že trvají i po odstoupení.

5.6 Odstoupení od Prováděcí smlouvy musí být učiněno v písemné formě a je účinné okamžikem jeho doručení druhé Smluvní straně. Zákonné důvody pro ukončení této Prováděcí smlouvy nejsou shora uvedeným dotčeny.

5.7 Odstoupení od této Prováděcí smlouvy ze strany Objednatele nesmí být spojeno s uložením jakékoliv sankce k tíži Objednatele nebo Centrálního zadavatele.

6. Závěrečná ustanovení

6.1 Veškerá ujednání této Prováděcí smlouvy navazují na Rámcovou dohodu a Rámcovou dohodou se řídí, tj. práva, povinnosti či skutečnosti neupravené v této Prováděcí smlouvě se řídí ustanoveními Rámcové dohody. V případě rozporu mezi ujednáním v Prováděcí

smlouvě a Rámcové dohodě má přednost ujednání v Rámcové dohodě.

- 6.2 Jestliže se ukáže jakékoliv ustanovení této Prováděcí smlouvy jako neplatné, nevymahatelné nebo neúčinné, nedotýká se tato neplatnost, nevymahatelnost nebo neúčinnost ostatních ustanovení této Prováděcí smlouvy. Smluvní strany se zavazují nahradit do 30 pracovních dnů od doručení výzvy jedné Smluvní strany druhé Smluvní straně neplatné, neúčinné nebo nevymahatelné ustanovení ustanovením platným, účinným a vymahatelným se stejným nebo obdobným obchodním a právním smyslem, případně uzavřít smlouvu novou. Smluvní strany se zavazují poskytnout si navzájem součinnost nezbytnou k řádnému splnění jejich povinností dle této Prováděcí smlouvy.
- 6.3 Změny a doplňky této Prováděcí smlouvy lze činit pouze písemně, číslovanými dodatky, podepsanými oběma smluvními stranami.
- 6.4 Tato Prováděcí smlouva je vyhotovena pouze elektronicky.
- 6.5 V souladu se zákonem č. 340/2015 Sb., o zvláštních podmínkách účinnosti některých smluv, uveřejňování těchto smluv a o registru smluv (zákon o registru smluv) zajistí Objednatel uveřejnění celého textu Prováděcí smlouvy, vyjma osobních údajů, a metadat Prováděcí smlouvy v Registru smluv, včetně případných oprav uveřejnění s tím, že nezajistí-li Objednatel uveřejnění Prováděcí smlouvy nebo metadat Prováděcí smlouvy v Registru smluv do 30 dnů od uzavření Prováděcí smlouvy, pak je oprávněn zajistit jejich uveřejnění Dodavatel ve lhůtě tří měsíců od uzavření Prováděcí smlouvy.
- 6.6 Obě smluvní strany shodně prohlašují, že si tuto Prováděcí smlouvu před jejím podpisem přečetly, že byla uzavřena po vzájemném projednání podle jejich pravé a svobodné vůle, vážně a srozumitelně, nikoli v tísní a za nápadně nevýhodných podmínek.
- 6.7 Nedílnou součástí prováděcí smlouvy jsou i Přílohy č. 1, 2, 3, 4 a 5

Za Objednatele:



podepsáno elektronicky

Za Dodavatele:



podepsáno elektronicky

Příloha č. 1 - specifikace

KŘP Lk - Územní odbor Česká Lípa - specifikace nábytku

| Pořadové číslo | Název zboží | Počet kusů/balení | cena za jednotku v Kč bez DPH | cena za jednotku v Kč včetně DPH 21 % | cena celkem v Kč bez DPH | cena celkem v Kč včetně DPH |
|----------------|---|-------------------|-------------------------------|---------------------------------------|--------------------------|-----------------------------|
| 76 | Židle jídelní plastová s vnitřní kovovou kostrou - nosnost 120 kg | 10 | 1 656,00 | 2 003,76 | 16 560,00 | 20 037,60 |
| 81 | židle kovová konferenční se síťovaným opěrákem a čalouněným sedákem - s područkami - nosnost 120 kg | 45 | 1 550,00 | 1 875,50 | 69 750,00 | 84 397,50 |
| | CELKEM | | | | 86 310,00 | 104 435,10 |

Barva židlí položka č. 76: 4x oranžová, 4x světle zelená, 2x hnědá

položka č. 81 - opěrák - černá síť, sedák - modrá barva

Místa dodání: Území odbor Česká Lípa, Pod Holým Vrchem 1734/14, Česká Lípa

Kontaktní osoba: Ing. Ladislav Havlíček, mobil: 724 802 362

Termín dodání: 43. týden roku 2023, tj: od 23. do 27. 10. 2023



Anna Vidrmanová, jednatelka společnosti

KŘP Lk - Nám. Dr. E. Beneše 584/24 - specifikace nábytku

| Pořadové číslo | Název zboží | Počet kusů/ balení | cena za jednotku v Kč bez DPH | cena za jednotku v Kč včetně DPH 21 % | cena celkem v Kč bez DPH | cena celkem v Kč včetně DPH | přízemí vchod z Mariánské ul. | I. patro | II. patro | III. patro | IV. patro |
|----------------|--|--------------------|-------------------------------|---------------------------------------|--------------------------|-----------------------------|-------------------------------|---------------|-----------|------------|-----------|
| 2 | Stůl kancelářský psací rozměr 1400x800x730, tloušťka desky LTD 25 mm | 1 | 2 563,00 | 3 101,23 | 2 563,00 | 3 101,23 | | 1 | | | |
| 13 | Stůl jednací přídavný půlkruh s podpěrnou kov.nohou, 800x800x730, LTD 25mm | 1 | 1 298,00 | 1 570,58 | 1 298,00 | 1 570,58 | | 1 | | | |
| 15 | Stůl jednací přídavný oblý ovál s podpěrnou kov.nohou, 1400x400x730, LTD 25mm | 1 | 1 303,00 | 1 576,63 | 1 303,00 | 1 576,63 | | 1 | | | |
| 16 | Stůl jednací přídavný oblý ovál s podpěrnou kov.nohou, 1600x450x730, LTD 25mm | 1 | 1 381,00 | 1 671,01 | 1 381,00 | 1 671,01 | | 1 | | | |
| 17 | Stůl konferenční kruhový, průměr 700, centrální noha, výška 650 | 1 | 3 837,00 | 4 642,77 | 3 837,00 | 4 642,77 | | | 1 | | |
| 18 | Stůl konferenční obdélníkový 1000x600x650, kovové nohy | 1 | 2 517,00 | 3 045,57 | 2 517,00 | 3 045,57 | | | | | 1 |
| 21 | Stůl pracovní univerzální 800x800x730, kovová konstrukce, LTD25mm (využití jako pracovní, jednací i jí) | 1 | 3 230,00 | 3 908,30 | 3 230,00 | 3 908,30 | 1 | | | | |
| 22 | Stůl pracovní univerzální 1200x800x730, kovová konstrukce, LTD25mm (využití jako pracovní, jednací i jí) | 1 | 3 464,00 | 4 191,44 | 3 464,00 | 4 191,44 | | Česká Lípa | | | |
| 23 | Stůl pracovní univerzální 1600x800x730, kovová konstrukce, LTD25mm (využití jako pracovní, jednací i jí) | 3 | 4 510,00 | 5 457,10 | 13 530,00 | 16 371,30 | | 2x Česká Lípa | | | 1 |
| 26 | Skříň knihovna prosklená 800x440x1780, 3/5 sklo, 2/5 plně dveře, 1 mezistěna, LTD 18mm | 1 | 4 472,00 | 5 411,12 | 4 472,00 | 5 411,12 | | | 1 | | |
| 27 | Skříň registrační šanonová, 800x440x1780, plně dveře, mezistěna, LTD 18mm | 4 | 4 009,00 | 4 850,89 | 16 036,00 | 19 403,56 | | 2 | | 1 | 1 |
| 28 | Skříň 1-dveřová šatní 600x440x1780, s výsuv.věšákem, mezistěna, LTD 18mm | 1 | 2 897,00 | 3 505,37 | 2 897,00 | 3 505,37 | | 1 | | | |
| 30 | Skříň 2-dveřová šatní 800x600x1780, plně dveře, šatní vložka, mezistěna, LTD 18mm | 2 | 4 654,00 | 5 631,34 | 9 308,00 | 11 262,68 | 2 | | | | |
| 35 | Skříňka rohová nízká s 1 policí, 420x420x720, LTD 18mm | 3 | 1 666,00 | 2 015,86 | 4 998,00 | 6 047,58 | | 3 | | | |
| 36 | Skříňka s dvířky nízká s 1 policí, 800x440x720, plně dveře, LTD 18mm | 2 | 2 438,00 | 2 949,98 | 4 876,00 | 5 899,96 | | 1 | 1 | | |
| 38 | Police závěsná kombinace LTD+kov, 760x230x220, LTD 18mm | 2 | 766,00 | 926,86 | 1 532,00 | 1 853,72 | | zbraně | | | |
| 39 | Nástavec na 2-dveř.skříň 800x440x720, dveře 2 křídle, LTD 18mm, 1 police | 3 | 2 309,00 | 2 793,89 | 6 927,00 | 8 381,67 | | 1 | | 1 | 1 |
| 41 | Nástavec na 1-dveř.šatní skříň 600x440x720, dveře 1 křídle, LTD 18mm, 1 police | 1 | 2 003,00 | 2 423,63 | 2 003,00 | 2 423,63 | | 1 | | | |
| 42 | Skříňka pod TV s nikou 800x600x1100, 2/3 2 křídle dveře,LTD 18mm,1 police | 6 | 2 996,00 | 3 625,16 | 17 976,00 | 21 750,96 | | 5 | | 1 | |
| 46 | Věšák stojanový kovový (černý nebo chrom)+odkládání deštníků | 3 | 1 130,00 | 1 367,30 | 3 390,00 | 4 101,90 | 1 | | 2 | | |
| 73 | Kancelářská židle čalouněná,130kg | 3 | 5 268,00 | 6 374,28 | 15 804,00 | 19 122,84 | | 1 | | | 2 |
| 76 | Židle jídelní plastová s vnitřní kovovou kostrou - nosnost 120 kg | 4 | 1 656,00 | 2 003,76 | 6 624,00 | 8 015,04 | | | | 4 | |
| 80 | Židle kovová čalouněná konferenční - bez područek - 130 kg | 4 | 2 536,00 | 3 068,56 | 10 144,00 | 12 274,24 | 2 | | | | 2 |
| 81 | židle kovová konferenční se síťovaným opěrákem a čalouněným sedákem - s područkami - nosnost 120 | 45 | 1 550,00 | 1 875,50 | 69 750,00 | 84 397,50 | | | 45 | | |
| 84 | Křeslo dřevěné čalouněné pevné - nosnost 120 kg | 7 | 4 094,00 | 4 953,74 | 28 658,00 | 34 676,18 | | 2 | 3 | | 2 |
| AT3a | Stůl skládací konferenční 1400 x 700 x 730, podnož chrom | 10 | 3 320,00 | 4 017,20 | 33 200,00 | 40 172,00 | | | 10 | | |
| AT3b | Stůl skládací konferenční 1600 x 700 x 730, podnož chrom | 2 | 3 320,00 | 4 017,20 | 6 640,00 | 8 034,40 | | | 2 | | |
| | CELKEM | | | | 278 358,00 | 336 813,18 | | | | | |

Barva dřeva: třešeň 344

položka č. 22 - šedá 708

položka č. 23 - 1x buk světlý 381, 2x šedá 708

Sedací nábytek: barva čalounění: modrá

položka č. 76 - plast - 2x oranžová, 2x světle zelená

položka č. 80 - kostra černá RAL9005

položka č. 81 - kostra černá, opěrák - černá síť, sedák - modrá barva

položka č. 84 - dřevěná kostra moření třešeň

Místa dodání: KŘP Lk, Nám. Dr. E. Beneše 584/24, Liberec I - Staré Město - 1., 2., 3. a 4. patro s výtahem - vchod z Mariánské ul.

Kontaktní osoba: Ing. Ivo Hradecký, mobil: 724 802 352

Termín dodání: 44. týden roku 2023, tj: od 30. 10. do 3. 11. 2023



KŘP Lk - Územní odbor Liberec - specifikace nábytku

| Pořadové číslo | Název zboží | Počet kusů/balení | cena za jednotku v Kč bez DPH | cena za jednotku v Kč včetně DPH 21 % | cena celkem v Kč bez DPH | cena celkem v Kč včetně DPH | I. patro | II. patro |
|----------------|--|-------------------|-------------------------------|---------------------------------------|--------------------------|-----------------------------|----------|-----------|
| 1 | Stůl kancelářský psací rozměr 1400x700x730, tloušťka desky LTD 25 mm | 4 | 2 454,00 | 2 969,34 | 9 816,00 | 11 877,36 | 4 | |
| 2 | Stůl kancelářský psací rozměr 1400x800x730, tloušťka desky LTD 25 mm | 3 | 2 563,00 | 3 101,23 | 7 689,00 | 9 303,69 | 1 | 2 |
| 3 | Stůl kancelářský psací rozměr 1600x800x730, tloušťka desky LTD 25 mm | 6 | 2 656,00 | 3 213,76 | 15 936,00 | 19 282,56 | 1 | 5 |
| 4 | Stůl kancelářský psací rozměr 1200x700x730, tloušťka desky LTD 25 mm | 2 | 2 366,00 | 2 862,86 | 4 732,00 | 5 725,72 | | 2 |
| 7 | Kontejner mobilní-centrální zámek, 430x600x610, LTD 18 mm | 10 | 3 766,00 | 4 556,86 | 37 660,00 | 45 568,60 | 4 | 6 |
| 8 | Nástavec na stůl dřevěný dělený, 1200x320x360, horní deska LTD 25mm, jinak 18mm | 1 | 1 875,00 | 2 268,75 | 1 875,00 | 2 268,75 | | 1 |
| 9 | Nástavec na stůl dřevěný dělený, 1400x320x360, horní deska LTD 25mm, jinak 18mm | 2 | 1 930,00 | 2 335,30 | 3 860,00 | 4 670,60 | | 2 |
| 10 | Nástavec na stůl dřevěný dělený, 1600x320x360, horní deska LTD 25mm, jinak 18mm | 3 | 1 976,00 | 2 390,96 | 5 928,00 | 7 172,88 | | 3 |
| 14 | Stůl jednací předavý obýl, 3x podpěr.kov.noha, 1500x800x730, LTD 25mm | 1 | 1 774,00 | 2 146,54 | 1 774,00 | 2 146,54 | | 1 |
| 15 | Stůl jednací předavý obýl ovál s podpěrou kov.nohou, 1400x400x730, LTD 25mm | 1 | 1 303,00 | 1 576,63 | 1 303,00 | 1 576,63 | 1 | |
| 21 | Stůl pracovní univerzální 800x800x730, kovová konstrukce, LTD25mm (využití jako pracovní, jednací i jídelní) | 6 | 3 230,00 | 3 908,30 | 19 380,00 | 23 449,80 | 2 | 4 |
| 26 | Skříň knihovna prosklená 800x440x1780, 3/5 sklo, 2/5 plně dveře, 1 mezistěna, LTD 18mm | 3 | 4 472,00 | 5 411,12 | 13 416,00 | 16 233,36 | | 3 |
| 27 | Skříň registrační šanonová, 800x440x1780, plně dveře, mezistěna, LTD 18mm | 3 | 4 009,00 | 4 850,89 | 12 027,00 | 14 552,67 | | 3 |
| 29 | Skříň 2-dveřová šatní s šatní tyčí 800x600x1780, plně dveře, 1 pevná mezistěna, LTD 18mm | 2 | 3 729,00 | 4 512,09 | 7 458,00 | 9 024,18 | 2 | |
| 30 | Skříň 2-dveřová šatní 800x600x1780, plně dveře, šatní vložka, mezistěna, LTD 18mm | 1 | 4 654,00 | 5 631,34 | 4 654,00 | 5 631,34 | 1 | |
| 31 | Skříň 2-dveřová policová 800x440x1780, 3/5 police, 2/5 plně dveře, LTD 18mm | 2 | 3 500,00 | 4 235,00 | 7 000,00 | 8 470,00 | 2 | |
| 37 | Skříňka 3-zásuvková nízká s nikou, 800x440x720, LTD 18mm | 2 | 3 575,00 | 4 325,75 | 7 150,00 | 8 651,50 | 2 | |
| 40 | Nástavec na 2-dveř.šatní skříň 800x600x720, dveře 2 křídle, LTD 18mm, 1 police | 3 | 2 549,00 | 3 084,29 | 7 647,00 | 9 252,87 | 3 | |
| 41 | Nástavec na 1-dveř.šatní skříň 600x440x720, dveře 1 křídle, LTD 18mm, 1 police | 3 | 2 003,00 | 2 423,63 | 6 009,00 | 7 270,89 | | 3 |
| 42 | Skříňka pod TV s nikou 800x600x1100, 2/3 2 křídle dveře,LTD 18mm,1 police | 3 | 2 996,00 | 3 625,16 | 8 988,00 | 10 875,48 | | 3 |
| 43 | Věšáková stěna 600x18x1200 | 3 | 749,00 | 906,29 | 2 247,00 | 2 718,87 | | 3 |
| 47 | Šatní skříň služební s nástavcem | 6 | 11 036,00 | 13 353,56 | 66 216,00 | 80 121,36 | | 6 |
| 51 | Deska za postel krátká | 1 | 576,00 | 696,96 | 576,00 | 696,96 | | 1 |
| 52 | Deska za postel | 1 | 771,00 | 932,91 | 771,00 | 932,91 | | 1 |
| 73 | Kancelářská židle čalouněná,130kg | 6 | 5 268,00 | 6 374,28 | 31 608,00 | 38 245,68 | | 6 |
| 74 | Židle dřevěná čalouněná s kovovou kostrou - 130 kg | 8 | 4 500,00 | 5 445,00 | 36 000,00 | 43 560,00 | | 8 |
| 86 | Válenda čalouněná s úložným prostorem včetně matrace- nosnost 150 kg | 1 | 8 647,00 | 10 462,87 | 8 647,00 | 10 462,87 | | 1 |
| | CELKEM | | | | 330 367,00 | 399 744,07 | | |

Barva dřeva: třešeň 344

Sedací a lehací nábytek: barva čalounění: modrá

položka č. 86 - hnědá

Místa dodání: KŘP Lk - ÚO Liberec, Pastýřská 3, Liberec - bez výtahu

Kontaktní osoba: Ing. Ivo Hradecký, mobil: 724 802 352

Termín dodání: 45. týden roku 2023, tj: od 6. do 10. 11. 2023



Příloha č. 4 - montáž a instalace

KŘP Lk - Nám. Dr. E. Beneše 584/24 - místo montáže a instalace

| Pořadové číslo | Název zboží | Počet kusů/balení | Kancelář číslo | | | | | | | | |
|----------------|--|-------------------|----------------|-----|-----|-----|-----|-----|-----|-----|-----|
| | | | 209 | 210 | 214 | 216 | 227 | 503 | 509 | 510 | 511 |
| 2 | Stůl kancelářský psací rozměr 1400x800x730, tloušťka desky LTD 25 mm | 1 | | | 1 | | | | | | |
| 13 | Stůl jednací přídavný půlkruh s podpěrnou kov.nohou, 800x800x730, LTD 25mm | 1 | | | | | 1 | | | | |
| 16 | Stůl jednací přídavný oblý ovál s podpěrnou kov.nohou, 1600x450x730, LTD 25mm | 1 | | | 1 | | | | | | |
| 18 | Stůl konferenční obdélníkový 1000x600x650, kovové nohy | 1 | | | | | | | | | 1 |
| 27 | Skříň registrační šanonová, 800x440x1780, plné dveře, mezistěna, LTD 18mm | 3 | | | 2 | | | | 1 | | |
| 28 | Skříň 1-dveřová šatní 600x440x1780, s výsuv.věšákem, mezistěna, LTD 18mm | 1 | | | 1 | | | | | | |
| 35 | Skříňka rohová nízká s 1 policí, 420x420x720, LTD 18mm | 3 | | | 3 | | | | | | |
| 39 | Nástavec na 2-dveř.skříň 800x440x720, dveře 2 křídle, LTD 18mm, 1 police | 2 | | | 1 | | | | | | 1 |
| 41 | Nástavec na 1-dveř.šatní skříň 600x440x720, dveře 1 křídle, LTD 18mm, 1 police | 1 | | | 1 | | | | | | |
| 42 | Skříňka pod TV s nikou 800x600x1100, 2/3 2 křídle dveře,LTD 18mm,1 police | 4 | 1 | 1 | | 2 | | | | | |
| 73 | Kancelářská židle čalouněná,130kg | 2 | | | | 1 | | 1 | | | |
| 84 | Křeslo dřevěné čalouněné pevné - nosnost 120 kg | 4 | | | | 2 | | | | | 2 |

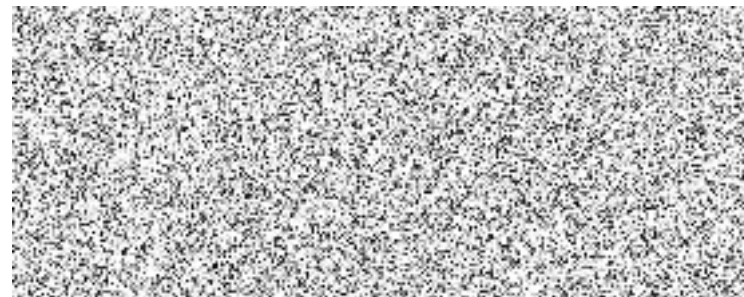

KŘP Lk - Územní odbor Liberec - místo montáže a instalace Pastýřská 3, Liberec - bez výtahu

Příloha č. 5 - montáž a instalace

| Pořadové číslo | Název zboží | Počet kusů/balení | I.patro | | | II. patro |
|----------------|--|-------------------|---------|-----|-----|-----------|
| | | | 366 | 367 | 368 | |
| 1 | Stůl kancelářský psací rozměr 1400x700x730, tloušťka desky LTD 25 mm | 4 | | | 4 | |
| 2 | Stůl kancelářský psací rozměr 1400x800x730, tloušťka desky LTD 25 mm | 3 | 1 | | | 2 |
| 3 | Stůl kancelářský psací rozměr 1600x800x730, tloušťka desky LTD 25 mm | 6 | 1 | | | 5 |
| 4 | Stůl kancelářský psací rozměr 1200x700x730, tloušťka desky LTD 25 mm | 2 | | | | 2 |
| 7 | Kontejner mobilní-centrální zámek, 430x600x610, LTD 18 mm | 10 | 2 | | 2 | 6 |
| 8 | Nástavec na stůl dřevěný dělený, 1200x320x360, horní deska LTD 25mm, jinak 18mm | 1 | | | | 1 |
| 9 | Nástavec na stůl dřevěný dělený, 1400x320x360, horní deska LTD 25mm, jinak 18mm | 2 | | | | 2 |
| 10 | Nástavec na stůl dřevěný dělený, 1600x320x360, horní deska LTD 25mm, jinak 18mm | 3 | | | | 3 |
| 14 | Stůl jednací přídavný oblý, 3x podpěr.kov.noha, 1500x800x730, LTD 25mm | 1 | | | | 1 |
| 15 | Stůl jednací přídavný oblý ovál s podpěrnou kov.nohou, 1400x400x730, LTD 25mm | 1 | | | 1 | |
| 21 | Stůl pracovní universální 800x800x730, kovová konstrukce, LTD25mm (využití jako pracovní, jednací i jídelní) | 6 | 2 | | | 4 |
| 26 | Skříň knihovna prosklená 800x440x1780, 3/5 sklo, 2/5 plné dveře, 1 mezistěna, LTD 18mm | 3 | | | | 3 |
| 27 | Skříň registrační šanonová, 800x440x1780, plné dveře, mezistěna, LTD 18mm | 3 | | | | 3 |
| 29 | Skříň 2-dveřová šatní s šatní tyčí 800x600x1780, plné dveře, 1 pevná mezistěna, LTD 18mm | 2 | | 2 | | |
| 30 | Skříň 2-dveřová šatní 800x600x1780, plné dveře, šatní vložka, mezistěna, LTD 18mm | 1 | | 1 | | |
| 31 | Skříň 2-dveřová policová 800x440x1780, 3/5 police, 2/5 plné dveře, LTD 18mm | 2 | | | 2 | |
| 37 | Skříňka 3-zásuvková nízká s nikou, 800x440x720, LTD 18mm | 2 | | | 2 | |
| 40 | Nástavec na 2-dveř.šatní skříň 800x600x720, dveře 2 křídle, LTD 18mm, 1 police | 3 | | 3 | | |
| 41 | Nástavec na 1-dveř.šatní skříň 600x440x720, dveře 1 křídle, LTD 18mm, 1 police | 3 | | | | 3 |
| 42 | Skříňka pod TV s nikou 800x600x1100, 2/3 2 křídle dveře,LTD 18mm,1 police | 3 | | | | 3 |
| 43 | Věšáková stěna 600x18x1200 | 3 | | | | 3 |
| 47 | Šatní skříň služební s nástavcem | 6 | | | | 6 |
| 51 | Deska za postel krátká | 1 | | | | 1 |
| 52 | Deska za postel | 1 | | | | 1 |
| 73 | Kancelářská židle čalouněná,130kg | 6 | | | | 6 |
| 74 | Židle dřevěná čalouněná s kovovou kostrou - 130 kg | 8 | | | | 8 |
| 86 | Válenda čalouněná s úložným prostorem včetně matrace- nosnost 150 kg | 1 | | | | 1 |

Místa dodání: KŘP Lk - ÚO Liberec, Pastýřská 3, Liberec - bez výtahu
 Rozmístění nábytku (montáž a instalace) ve II. patře bude upřesněno na místě

