

Objednávka č. 144/2023	Datum: 26. 9. 2023
Dodavatel:	Odběratel:
Dřevoartikl spol. s.r.o. Brněnská 3794/27 669 02 Znojmo	Základní škola Litvínovská 600 Litvínovská 600 190 00 Praha 9
IČO:26306921 DIČ: CZ26306921	IČO: 61387568 DIČ: CZ61387568

Datum vystavení: **26. 9. 2023**

Termín dodání: 14 dní

Na základě Vaší nabídky u Vás objednááme podle platných zákonných směrnic o odběru, dodávce zboží a službách, tyto dodávky:

Oprava herních prvků

– zahnilé podesty	DA 7005 C (2014)	cena: 36. 130,- Kč
– zahnilé podesty	DA 2727 C (2016)	cena: 28. 890,- Kč
likvidace odpadu		cena: 700,- Kč
doprava režijní náklady		cena: 3.800,- Kč
impregnace GW – 306	2 ks	cena: 380,- Kč
Lazura DSL – 55	1 ks	cena: 860,- Kč

Celkem: 70. 760,- Kč bez DPH

Fakturace proběhne po úspěšném předání dodávky objednateli na základě řádně vystavené faktury se 14 denní lhůtou splatnosti.

U plátce DPH bude faktura proplacena pouze v případě, že účet na ni uvedený bude zaregistrovaný u FÚ a zveřejněný.

Příjemce zdanitelného plnění uplatní institut zvláštního způsobu zajištění daně z přidané hodnoty ve smyslu § 109a zákona č. 235/2004 Sb., o dani z přidané hodnoty, v platném znění (dále jen ZDPH) ve sjednané lhůtě splatnosti v případě, že dodavatel bude ke dni uskutečnění zdanitelného plnění nespolehlivým plátcem daně podle §106a ZDPH popř. naplnění kritérií uvedených v §109 odst. 1 a 2 ZDPH.

Podpisem dodavatel potvrzuje akceptaci objednávky a souhlasí se zveřejněním objednávky v registru smluv, pokud objednávka zakládá povinnost zveřejnění.

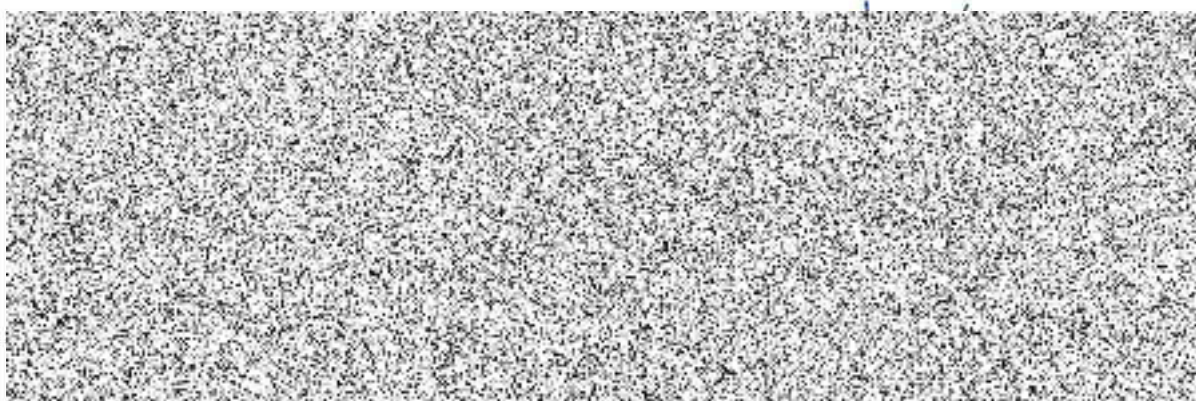

Praha 9 - ZŠ Litvínovská 600

MÍSTO	PRVEK	ZÁVADA	OPRAVA	CENA bez DPH materiál vč. práce
ZŠ Litvínovská 600	Multifunkční sestava DA 7005 C (realizace 2014)	zahnílé podesty	nové podesty z protiskluzového plastu, vč. nových tyček a výměna zahnilých hranolů	36 130,00
ZŠ Litvínovská 600	Multifunkční sestava DA 2727 C (realizace 2016)	zahnílé podesty	nové podesty z protiskluzového plastu, vč. nových tyček a výměna hranolů	28 890,00
			likvidace odpadu	700,00
Doprava, režijní náklady				3 800,00
Cena celkem bez DPH				69 520,00
DPH 21%				14 600,00
Cena celkem včetně DPH				84 120,00



V případě renovace nátěru od jiných výrobců (neznámý původní povrch) je nutné nejprve na vzorku provést zkoušku přilnavosti mřížkovou metodou:

- Na nepříliš viditelnou část výrobku naneste renovační nátěr podle výše zmíněného postupu (plocha cca 10 x 10 cm)
- Udělejte ostrým nožem 6 rovnoběžných řezů ve vzdálenosti cca 3 mm a dalších 6 řezů kolmých na předchozí tak, aby vznikla mřížka
- Přelepte mřížku lepicí páskou a následně strhněte
- V případě odloupení čtverečků renovačního nátěru od původního nátěru, je pro renovaci nutné použít jiný nátěrový systém
- Pokud se odloupnou čtverečky až na dřevo, ztratil původní nátěr většinu soudržnosti s podkladem a doporučujeme jej před renovací celý odstranit (v opačném případě je velké riziko, že dojde k rychlému odlupování původního nátěru i s renovačním)
- Pokud nedojde k odlupování jednotlivých čtverečků, je vhodné použít renovační nátěr Remmers dle výše uvedeného postupu

<i>Nátěr</i>	<i>Množství</i>	<i>Cena bez DPH</i>	<i>DPH 21%</i>	<i>Cena vč. DPH</i>
Impregnace GW-306	200 ml	190,00 Kč	40,00 Kč	230,00 Kč
Lazura DSL-55	1000 ml	860,00 Kč	181,00 Kč	1 041,00 Kč

