



MULNP00XME1R

MULNCJ 106031/2023/OSKaS

č.ev.: OS202300154

č. smlouvy oprávněného-4102850837

SMLOUVA**o zřízení věcného břemene – služebnosti inženýrské sítě**
(dále jen „smlouva“)

uzavřená v souladu s ustanovením § 1257 až 1266 a 1299 až 1302 zákona č. 89/2012 Sb., občanského zákoníku, a § 104, odst. 3 zákona č. 127/2005 Sb., o elektronických komunikacích a o změně některých souvisejících zákonů, ve znění pozdějších předpisů

mezi smluvními stranami:

Město Louny

Sídlo: Mírové náměstí 35, 440 01 Louny
IČ: 00265209
DIČ: CZ00265209
Bankovní spojení:
Číslo účtu:
Zastoupené: Mgr. et Bc. Milanem Rychtaříkem, starostou
dále jen jako „strana povinná“

a

Telco Pro Services, a. s.

Sídlo: Duhová 1531/3, 140 00 Praha 4
Adresa pro doručování: Telco Pro Services, a. s., Duhová 2/1444, 140 53 Praha 4
Zastoupené: Miroslavem Barákem, MÚ nákup IT a Telco, ČEZ, a. s., na základě plné moci ze dne 15.7.2021, Zdeňkou Hurtovou, S nákupu-junior, ČEZ, a. s. na základě plné moci ze dne 15.7.2021
IČ: 291 48 278
DIČ: CZ29148278
Bankovní spojení:
Číslo účtu:
Zapsána v obchodním rejstříku Městského soudu v Praze, sp. zn. B 18830

dále jen jako „strana oprávněná“

společně jako „smluvní strany“

I.

Prohlášení stran

1. Strana povinná prohlašuje, že je výlučným vlastníkem pozemků:

- p. č. 398/1 ostatní plocha, zeleň o výměře 2995 m²,
- p. č. 4940/22, ostatní plocha, ostatní komunikace o výměře 1225 m²,
- p. č. 4940/1 ostatní plocha, zeleň o výměře 3848 m²,

- p. č. 398/10 ostatní plocha, ostatní komunikace o výměře 2867 m²,
- p. č. 4939 ostatní plocha, ostatní komunikace o výměře 2504 m²,
- p. č. 5086/1 ostatní plocha, ostatní komunikace o výměře 5167 m²,
- p. č. 942/54 ostatní plocha, ostatní komunikace, o výměře 407 m²,
- p. č. 942/50, ostatní plocha, zeleň o výměře 158 m²,
- p. č. 942/51 ostatní plocha, zeleň o výměře 296 m²,
- p. č. 942/53 ostatní plocha, zeleň o výměře 265 m²,
- p. č. 942/52 ostatní plocha, zeleň o výměře 1520 m²,
- p. č. 942/1 ostatní plocha, ostatní komunikace, o výměře 4671 m²,
- p. č. 942/42 ostatní plocha, ostatní komunikace o výměře 1892 m²,
- p. č. 942/67 ostatní plocha, zeleň o výměře 197 m²,
- p. č. 942/97 ostatní plocha, zeleň o výměře 84 m²,
- p. č. 942/98 ostatní plocha, zeleň o výměře 160 m²,
- p. č. 942/99 ostatní plocha, zeleň o výměře 101 m²,
- p. č. 942/100 ostatní plocha, zeleň o výměře 86 m²,
- p. č. 942/101 ostatní plocha, zeleň o výměře 91 m²,
- p. č. 942/103 ostatní plocha, ostatní komunikace o výměře 491 m²,
- p. č. 942/111 ostatní plocha, zeleň o výměře 3320 m²,
- p. č. 2169/2 ostatní plocha, zeleň o výměře 303 m²,
- p. č. 2193/2 ostatní plocha, ostatní komunikace o výměře 3106 m²,
- p. č. 4931/1 ostatní plocha, ostatní komunikace o výměře 1393 m²,
- p. č. 936/1 ostatní plocha, manipulační plocha o výměře 462 m²,
- p. č. 936/7 ostatní plocha, ostatní komunikace o výměře 1467 m²,

zapsaných na LV č. **10001** pro k. ú. Louny, obec Louny, u Katastrálního úřadu pro Ústecký kraj, katastrální pracoviště Louny (dále jen „**služebné pozemky**“). Strana povinná dále prohlašuje, že vlastnictví ke služebným pozemkům ke dni podpisu této smlouvy nepozbyla.

2. Strana oprávněná je vlastníkem inženýrské sítě v rámci akce „**SEK Louny NAKIT**“, konkrétně se jedná o podzemní komunikační vedení veřejné komunikační sítě které je uloženo ve služebných pozemcích v celkové délce 797,12 m dle geometrického plánu č. 5197-1033/2022, ověřeného dne 2.9.2022 Ing. Idou Babáčkou a potvrzeného dne 6.9.2022 pod č. PGP-518/2022-507 Katastrálním pracovištěm v Lounech (dále jen „komunikační zařízení“).

II. Předmět smlouvy

1. Strana povinná zřizuje ke služebnímu pozemku ve prospěch strany oprávněné věčné břemeno ve smyslu služebnosti inženýrské sítě spočívající v:
 - a) právu zřídit a provozovat na služebném pozemku vedení veřejné komunikační sítě
 - b) právu vstupovat a vjíždět na služební pozemek v souvislosti se zřízením, stavebními úpravami, opravami, provozováním a odstraněním vedení veřejné komunikační sítě
 (dále jen „**věčné břemeno**“)
2. Věčné břemeno se zřizuje úplatně na dobu neurčitou.

3. Skutečná poloha vedení komunikační sítě včetně rozsahu věcného břemene je stanovena a vyznačena v geometrickém plánu č. 5197-1033/2022, vyhotoveném ZK-Brno s.r.o., ověřeném úředně oprávněným Ing. Idou Babáčkovou pod č. 1248/2022, potvrzeném Katastrálním úřadem pro Ústecký kraj, Katastrální pracoviště Louny dne 6.9.2022, pod č. PGP-518/2022-507 Geometrický plán tvoří nedílnou součást této smlouvy a jeho součástí je i „Délka osy“.
4. Strana povinná prohlašuje, že služební pozemek je bez faktických i právních vad a neexistují žádné okolnosti, které by bránily řádnému výkonu práv z věcného břemene. Strana oprávněná práva z věcného břemene přijímá a strana povinná se zavazuje jejich výkon strpět.
5. Náklady spojené s běžným udržováním *služebních pozemků* nese strana povinná.

III. Úplata za zřízení věcného břemene

1. Jednorázová náhrada za zřízení věcného břemene se sjednává na základě smluv o budoucí smlouvě o zřízení věcného břemene – služebnosti inženýrské sítě číslo MULNCJ 50283/2021/OSM, evidované stranou povinnou pod č. OS 202100112, ze dne 13.9.2021, MULNCJ 53419/2021/OSM, evidované stranou povinnou pod č. OS 202100124 ze dne 13.09.2021 a MULNCJ 53367/2021/OSM, evidované stranou povinnou pod č. OS 202100123 ze dne 13.09.2021, dle pravidel Rady města Louny č. P8/2020 „k postupu města při povolování zásahů právnických a fyzických osob do pozemků ve vlastnictví Města Louny“ ve výši 399.000,- Kč (slovy tři sta devadesát devět tisíc korun českých). K této částce bude připočítána daň z přidané hodnoty dle zákonné sazby platné ke dni uskutečnění platby.
2. Strana oprávněná se zavazuje ve lhůtě do **60 dnů** od doručení vyrozumění o povolení vkladu do katastru nemovitostí uhradit straně povinné výše uvedenou náhradu způsobem určeným stranou povinnou. Úhrada této jednorázové náhrady bude provedena stranou oprávněnou ve prospěch účastníka smlouvy na straně povinné na základě faktury (daňového dokladu) vystavené stranou povinnou se splatností do **30 dnů** ode dne vystavení faktury. Strana povinná je oprávněna vystavit fakturu až po doručení vyrozumění o povolení vkladu práva odpovídající věcnému břemenu dle této smlouvy do katastru nemovitostí. Za datum zdanitelného plnění je považováno datum vkladu práva do katastru nemovitostí.

IV. Návrh na vklad

1. Smluvní strany se dohodly, že návrh na zahájení řízení o povolení vkladu práva odpovídajícího věcnému břemenu, zřizovanému touto smlouvou, k pozemkům do katastru nemovitostí bude podán příslušnému katastrálnímu úřadu stranou oprávněnou. Správní poplatky za návrh na zahájení řízení o povolení vkladu práva do katastru nemovitostí uhradí strana oprávněná.
2. Strana povinná tímto zmocňuje stranu oprávněnou, aby ji zastupovala v řízení před příslušným katastrálním pracovištěm ve věci zřízení práva k pozemku podle této smlouvy, s výjimkou doručování doložky o provedení vkladu, a aby za ní podepsala a podala návrh na vklad práva k pozemku. Udělení zmocnění a jeho přijetí smluvní strany potvrzují svými podpisy této smlouvy o zřízení věcného břemene.

3. Věcné břemeno podle této smlouvy vzniká v souladu s ustanovením občanského zákoník zápisem do veřejného seznamu (katastr nemovitostí). Pro případ zamítnutí zápisu věcného břemene na základě této smlouvy katastrálním úřadem se smluvní strany zavazují učinit veškeré relevantní kroky k odstranění překážek provedení zápisu při zachování smyslu a účelu této smlouvy.

V.

Ochranné pásmo

1. K ochraně podzemního komunikačního vedení je dle (§ 102 odst. 1 a 2 Zákona), zřízeno ochranné pásmo, které činí 0,25 m po stranách krajního vedení. V tomto ochranném pásmu je zakázáno provádět činnosti, které by ve svých důsledcích ohrozily komunikační vedení včetně jeho příslušenství, spolehlivost a bezpečnost jeho provozu, zejména stavební činnosti, zemní práce, umísťování konstrukcí, zřizování skládek a uskladňování materiálů, není-li stranou oprávněnou stanoveno jinak.

VI.

Ostatní ujednání

1. Vznikla-li straně povinné v důsledku výkonu výše uvedených práv vyplývajících z věcného břemene strany oprávněné majetková újma nebo je-li omezen v užívání nemovitosti, má právo na přiměřenou jednorázovou náhradu včetně úhrady nákladů na vypracování znaleckého posudku. Právo na tuto náhradu je nutno uplatnit u strany oprávněné, která způsobila majetkovou újmu nebo omezení užívání nemovitosti, do 6 měsíců ode dne, kdy se o tom vlastník nebo nájemce dozvěděl.
2. Strana oprávněná je povinna co nejvíce šetřit práv strany povinné a vstup na služební pozemek ji oznámit. Po skončení prací je povinna uvést služební pozemek do předchozího stavu, nebo není-li to možné s ohledem na povahu provedených prací, do stavu odpovídajícímu předchozímu účelu či užívání dotčené nemovitosti a oznámit tuto skutečnost straně povinné. Po provedení odstranění nebo okleštění stromů je povinna na svůj náklad provést likvidaci vzniklého kletu a zbytků po těžbě.
3. Strana oprávněná se zavazuje, že v případě, že se tato nově zřizovaná inženýrská síť stane v důsledku jeho činnosti nebo rozhodnutí v budoucnu nefunkční, zajistí na vlastní náklady její fyzickou likvidaci a výmaz věcného břemene v katastru nemovitostí.

VII.

Závěrečná ujednání

1. Smlouva se vyhotovuje ve čtyřech stejnopisech, jeden stejnopis obdrží strana oprávněná, dva stejnopisy strana povinná a jeden stejnopis je určen pro potřeby řízení před katastrálním úřadem.
2. Smluvní strany berou na vědomí a souhlasí s uveřejněním smlouvy v registru smluv za předpokladu, že tato smlouva splňuje povinnost uveřejnění dle zákona č. 340/2015 Sb., o registru smluv, v platném znění. V případě uveřejnění této smlouvy zajistí zasláním správci registru smluv strana povinná.
3. V případě změny, doplnění či zrušení této smlouvy dodatkem platí povinnosti zveřejnění takového dodatku obdobně.

4. Smluvní strany se dohodly, že při zveřejnění znění smlouvy nebudou v souladu s § 3 odst. 1 zákona o registru smluv uveřejňovat informace, které nelze poskytnout při postupu podle předpisů upravujících svobodný přístup k informacím, zejména osobní údaje a obchodního tajemství. Tyto údaje budou při zveřejnění smlouvy podléhat anonymizaci.
5. Tato smlouva nabývá platnosti a účinnosti dnem podpisu smluvních stran, pokud zvláštní právní předpis (zejm. zákon č. 340/2015 Sb.) nestanoví okamžik účinnosti jinak.
6. Tato smlouva je uzavírána na základě Pravidel Rady města Louny č. **P8/2020** „k postupu města při povolování zásahů právnických osob do pozemků ve vlastnictví Města Louny“ v platném znění a usnesení Rady města č. 375/2020 ze dne 21.12.2020.
7. Smluvní strany berou na vědomí, že plnění předmětu této smlouvy představuje po dobu nezbytně nutnou právní titul pro zpracování osobních údajů ve smyslu Nařízení Evropského parlamentu a Rady (EU) č. 2016/679 ze dne 27. dubna 2016 (obecné nařízení o ochraně osobních údajů).
8. Strany prohlašují, že si tuto smlouvu před jejím podpisem řádně přečetly, že byla uzavřena po vzájemném projednání podle jejich pravé a svobodné vůle, určitě, vážně a srozumitelně, nikoliv v tísní za nápadně nevýhodných podmínek.

Přílohy: geometrický plán č. 5197-1033/2022

V Praze dne16.9.2023.....

V Lounech, dne26.09.2023.....

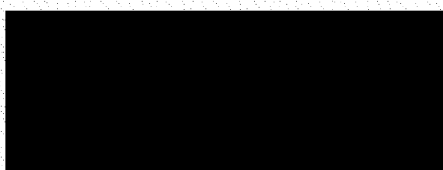

Telco Pro Services, a. s.
Miroslav Barák
MÚ nákup IT a Telco, ČEZ, a. s.
na základě plné moci ze dne 15.7.2021
strana oprávněná

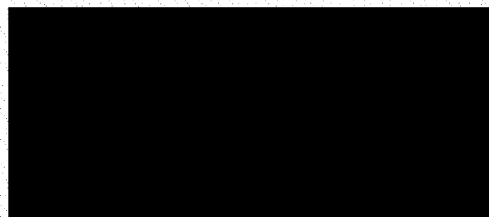

Město Louny
Mgr. et Bc. Milan Rychtařík,
starosta
strana povinná

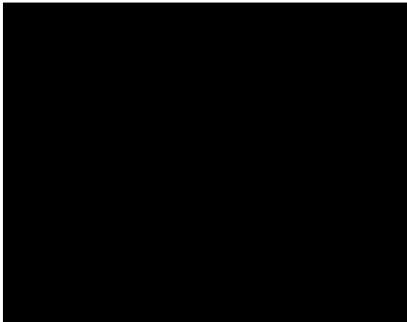

Telco Pro Services, a. s.
Zdeňka Hurtová
S nákupu-junior, ČEZ, a. s.
na základě plné moci ze dne 15.7.2021
strana oprávněná

GEOMETRICKÝ PLÁN pro vymezení rozsahu věcného břemene k části pozemku	Geometrický plán ověřil úředně oprávněný zeměměřický inženýr		Stejnopis ověřil úředně oprávněný zeměměřický inženýr.	
	Jméno, příjmení: Ing. Ida Babáčková		Jméno, příjmení: Ing. Ida Babáčková	
	Číslo položky seznamu úředně oprávněných zeměměřických inženýrů 2212/04		Číslo položky seznamu úředně oprávněných zeměměřických inženýrů 2212/04	
	Dne: 02.09.2022 Číslo: 1248/2022		Dne: 07.09.2022 Číslo: 1358/2022	
Náležitostmi a přesností odpovídá právním předpisům.		Tento stejnopis odpovídá geometrickému plánu v elektronické podobě uloženému v dokumentaci katastrálního úřadu.		
Vyhotovitel: ZK-Brno s.r.o. Marie Hübnerové 58 62100 Brno	Katastrální úřad souhlasí s očíslováním parcel.		Ověření stejnopisu geometrického plánu v listinné podobě.	
Číslo plánu: 5197-1033/2022 Okres: Louny Obec: Louny Kat. území: Louny Mapový list: DKM (Louny 2-3/13, 31, 32)	Ing. Ivana Řeháková Katastrální úřad pro Ústecký kraj, Katastrální pracoviště Louny PGP-518/2022-507 2022.09.06 09:42:45 +02'00'			
Dosavadním vlastníkům pozemků byla poskytnuta možnost seznámit se v terénu s průběhem navrhovaných nových hranic, které byly označeny předepsaným způsobem.				

VÝKAZ DOSAVADNÍHO A NOVÉHO STAVU ÚDAJŮ KATASTRU NEMOVITOSTÍ

Dosavadní stav			Nový stav									
Označení pozemku parc. číslem	Výměra parcely ha : m ²	Druh pozemku Způsob využití	Označení pozemku parc. číslem	Výměra parcely ha : m ²	Druh pozemku Způsob využití	Typ stavby Způsob využití	Způsob určení výměr	Porovnání se stavem evidence právních vztahů			Označení dílu	
								Díl přechází z pozemku označeného v katastru nemovitostí	Číslo listu vlastnictví	Výměra dílu ha : m ²		
398/1								398/1		10001		
398/10								398/10		10001		
936/1								936/1		10001		
936/5								936/5		1120		
936/7								936/7		10001		
940/8								940/8		1120		
940/9								940/9		1120		
942/1								942/1		10001		
942/42								942/42		10001		
942/50								942/50		10001		
942/51								942/51		10001		
942/52								942/52		10001		
942/53								942/53		10001		
942/54								942/54		10001		
942/67								942/67		10001		
942/97								942/97		10001		
942/98								942/98		10001		
942/99								942/99		10001		
942/100								942/100		10001		
942/101								942/101		10001		
942/103								942/103		10001		
942/111								942/111		10001		
2169/2								2169/2		10001		
2193/2								2193/2		10001		
4931/1								4931/1		10001		
4931/2								4931/2		2798		
4939								4939		10001		
4940/1								4940/1		10001		
4940/22								4940/22		10001		
5086/1								5086/1		10001		

Druh věcného břemene: dle listiny

Oprávnění: dle listiny

Seznam souřadnic (S-JTSK):

Souřadnice pro zápis do KN

Seznam souřadnic (S-JTSK):

Souřadnice pro zápis do KN

Číslo bodu	Y	X	kk
105-275	782156.31	1007342.83	3
410-6	781833.63	1007016.85	3
1058-494	782096.13	1007102.41	3
1058-495	782096.40	1007104.48	3
1058-602	782007.56	1006983.61	3
1058-609	782031.76	1007002.09	3
1058-610	782033.09	1007002.98	3
1058-611	782037.86	1007005.67	3
1058-626	782059.50	1007017.99	3
1058-630	782063.18	1007020.35	3
1058-631	782064.61	1007021.32	3
4188-1139	781854.92	1007005.50	6
251	781959.50	1006951.82	3
252	781960.99	1006957.78	3
253	781961.55	1006958.25	3
254	781965.58	1006960.07	3
255	781973.58	1006964.28	3
256	781979.19	1006966.40	3
257	781980.85	1006967.27	3
258	781989.29	1006972.56	3
259	781989.67	1006973.43	3
260	781989.99	1006974.64	3
261	781995.95	1006978.10	3
262	781999.39	1006978.97	3
263	782002.42	1006980.74	3
264	782003.74	1006981.44	3
265	782006.25	1006983.35	3
266	782007.07	1006983.30	3
267	782007.67	1006983.07	3
268	782012.75	1006986.20	3
269	782018.14	1006989.55	3
270	782019.57	1006990.49	3
271	782022.47	1006993.37	3
272	782026.76	1006997.91	3
273	782032.04	1007001.68	3
274	782033.38	1007002.56	3
275	782037.90	1007005.08	3
276	782044.08	1007007.31	3
277	782050.30	1007011.28	3
278	782054.91	1007013.32	3
279	782056.24	1007014.69	3
280	782058.87	1007016.97	3
281	782064.90	1007020.84	3
282	782069.80	1007023.67	3
283	782075.00	1007026.86	3
284	782079.31	1007029.97	3
285	782081.18	1007030.75	3
286	782081.72	1007031.73	3
287	782082.05	1007034.01	3
288	782083.55	1007036.78	3
289	782084.79	1007040.71	3
290	782085.44	1007045.09	3
291	782085.81	1007051.60	3
292	782086.49	1007052.19	3
293	782095.00	1007054.36	3
294	782095.77	1007054.52	3
295	782096.35	1007055.53	3
296	782096.64	1007058.81	3
297	782096.96	1007064.39	3
298	782098.21	1007066.28	3
299	782098.31	1007068.09	3
300	782099.50	1007083.08	3
301	782098.05	1007086.73	3
302	782096.38	1007090.28	3
303	782096.12	1007092.11	3
304	782095.79	1007098.49	3
307	782098.07	1007110.83	3
308	782098.77	1007112.82	3
309	782099.08	1007113.17	3
310	782101.85	1007114.54	3
311	782104.28	1007114.48	3
312	782108.37	1007113.51	3
313	782114.06	1007112.08	3
314	782116.28	1007111.78	3
315	782119.84	1007112.63	3
316	782121.24	1007113.08	3
317	782122.29	1007113.05	3
318	782127.15	1007111.82	3
319	782128.46	1007111.46	3
320	782134.00	1007109.24	3
321	782135.61	1007109.41	3
322	782136.70	1007111.43	3
323	782137.71	1007120.87	3
324	782138.26	1007124.05	3
325	782139.07	1007126.72	3
326	782139.67	1007129.51	3
327	782140.19	1007134.01	3
328	782140.99	1007143.55	3
329	782142.75	1007165.55	3
330	782143.49	1007178.08	3

Číslo bodu	Y	X	kk
331	782142.74	1007180.67	3
332	782142.24	1007183.14	3
333	782142.86	1007188.74	3
334	782143.03	1007192.43	3
335	782144.19	1007203.96	3
336	782145.17	1007212.61	3
337	782145.34	1007215.93	3
338	782145.31	1007216.89	3
339	782145.11	1007217.50	3
340	782145.86	1007217.89	3
341	782153.22	1007217.83	3
342	782155.06	1007217.42	3
343	782162.50	1007218.63	3
344	782167.96	1007218.14	3
345	782171.31	1007217.26	3
346	782177.81	1007216.74	3
347	782186.95	1007216.42	3
348	782196.33	1007214.84	3
349	782201.90	1007213.89	3
350	782205.82	1007213.90	3
351	782213.36	1007214.90	3
352	782220.97	1007214.89	3
353	782231.94	1007214.94	3
354	782240.06	1007215.16	3
355	782243.07	1007215.35	3
356	782250.20	1007214.85	3
357	782251.96	1007215.34	3
358	782259.27	1007218.60	3
359	782260.39	1007218.97	3
360	782260.23	1007219.45	3
361	782259.09	1007219.06	3
362	782251.80	1007215.82	3
363	782250.14	1007215.35	3
364	782243.14	1007215.85	3
365	782239.67	1007215.64	3
366	782231.92	1007215.44	3
367	782221.02	1007215.39	3
368	782213.32	1007215.40	3
369	782205.78	1007214.40	3
370	782201.94	1007214.39	3
371	782196.97	1007215.24	3
372	782187.01	1007216.92	3
373	782177.83	1007217.24	3
374	782171.41	1007217.76	3
375	782168.06	1007218.64	3
376	782162.48	1007219.13	3
377	782155.08	1007217.92	3
378	782153.28	1007218.33	3
379	782145.74	1007218.39	3
381	782144.81	1007216.81	3
382	782144.84	1007215.93	3
383	782144.67	1007212.63	3
384	782143.69	1007203.90	3
385	782142.53	1007192.47	3
386	782142.36	1007188.76	3
387	782141.74	1007183.12	3
388	782142.26	1007180.55	3
389	782142.99	1007178.02	3
390	782142.25	1007165.53	3
391	782140.49	1007143.63	3
392	782139.69	1007134.05	3
393	782139.17	1007129.61	3
394	782138.59	1007126.84	3
395	782137.78	1007124.17	3
396	782137.21	1007120.93	3
397	782136.22	1007111.59	3
398	782135.29	1007109.89	3
399	782134.06	1007109.76	3
400	782128.62	1007111.94	3
401	782127.31	1007112.30	3
402	782122.35	1007113.55	3
403	782121.16	1007113.58	3
404	782119.70	1007113.11	3
405	782116.36	1007112.30	3
406	782114.14	1007112.58	3
407	782108.45	1007114.01	3
408	782104.34	1007114.98	3
409	782101.73	1007115.04	3
410	782098.76	1007113.57	3
411	782098.33	1007113.08	3
412	782097.59	1007110.97	3
413	782095.95	1007104.75	3
414	782095.58	1007102.31	3
415	782095.29	1007098.49	3
416	782095.62	1007092.07	3
417	782095.90	1007090.14	3
418	782097.59	1007086.53	3
419	782098.94	1007083.15	3
420	782097.82	1007068.16	3
421	782097.71	1007066.44	3

Seznam souřadnic (S-JTSK):

Souřadnice pro zápis do KN

Číslo bodu	Y	X	kk
422	782096.46	1007064.55	3
423	782096.14	1007058.81	3
424	782095.87	1007055.69	3
425	782095.45	1007054.96	3
426	782094.98	1007054.88	3
427	782085.98	1007052.57	3
428	782085.31	1007051.80	3
429	782084.94	1007045.13	3
430	782084.31	1007040.83	3
431	782083.09	1007036.98	3
432	782081.56	1007034.18	3
433	782081.24	1007031.89	3
434	782080.82	1007031.15	3
435	782079.09	1007030.38	3
436	782074.72	1007027.28	3
437	782069.54	1007024.10	3
439	782058.57	1007017.37	3
440	782055.90	1007015.05	3
441	782054.61	1007013.74	3
442	782050.06	1007011.72	3
443	782043.86	1007007.75	3
447	782026.42	1006998.29	3
448	782022.07	1006993.69	3
449	782019.28	1006990.94	3
450	782017.87	1006989.98	3
451	782012.61	1006986.70	3
453	782007.17	1006983.80	3
454	782006.09	1006983.85	3
455	782003.45	1006981.90	3
456	782002.16	1006981.17	3
457	781999.19	1006979.43	3
458	781995.75	1006978.56	3
459	781989.57	1006974.96	3
460	781989.19	1006973.59	3
461	781988.92	1006972.96	3
462	781981.03	1006967.96	3
463	781978.99	1006966.86	3
464	781973.38	1006964.74	3
465	781965.38	1006960.53	3
466	781961.29	1006958.67	3
467	781960.55	1006958.06	3
468	781959.29	1006953.01	3
469	782144.96	1007217.99	3
470	782144.24	1007220.25	3
471	782143.36	1007221.15	3
472	782143.17	1007222.45	3
473	782144.24	1007233.72	3
474	782144.80	1007239.48	3
475	782144.66	1007242.67	3
476	782145.13	1007247.99	3
477	782145.97	1007258.75	3
478	782146.29	1007260.83	3
479	782146.96	1007263.17	3
480	782147.22	1007266.20	3
481	782147.08	1007270.00	3
482	782148.61	1007287.02	3
483	782149.54	1007298.08	3
484	782150.69	1007311.15	3
485	782151.77	1007323.13	3
486	782152.38	1007330.50	3
487	782153.16	1007331.95	3
488	782153.51	1007334.49	3
489	782153.64	1007334.93	3
490	782153.65	1007335.77	3
491	782153.74	1007336.06	3
492	782153.86	1007337.72	3
493	782153.96	1007338.14	3
494	782154.14	1007339.64	3
495	782154.32	1007340.02	3
496	782154.93	1007340.18	3
497	782155.22	1007340.16	3
498	782155.68	1007339.87	3
499	782156.22	1007339.35	3
500	782157.08	1007339.47	3
501	782155.36	1007351.45	3
502	782153.26	1007357.31	3
503	782152.17	1007361.11	3
504	782151.87	1007361.76	3
505	782151.17	1007362.07	3
506	782150.56	1007361.71	3
507	782150.24	1007360.48	3
508	782150.72	1007360.36	3
509	782151.00	1007361.39	3
510	782151.21	1007361.51	3
511	782151.49	1007361.38	3
512	782151.70	1007360.91	3
513	782152.80	1007357.12	3
514	782154.88	1007351.33	3
515	782156.52	1007339.89	3
517	782156.00	1007340.27	3

Seznam souřadnic (S-JTSK):

Souřadnice pro zápis do KN

Číslo bodu	Y	X	kk
518	782155.23	1007340.76	3
519	782154.56	1007340.69	3
520	782153.94	1007340.40	3
521	782153.66	1007339.78	3
522	782153.46	1007338.22	3
523	782153.36	1007337.80	3
524	782153.24	1007336.16	3
525	782153.15	1007335.85	3
526	782153.14	1007335.01	3
527	782153.01	1007334.59	3
528	782152.68	1007332.11	3
529	782151.90	1007330.64	3
530	782151.27	1007323.21	3
531	782150.19	1007311.19	3
532	782149.04	1007298.16	3
533	782148.11	1007287.10	3
534	782146.58	1007270.02	3
535	782146.72	1007266.20	3
536	782146.46	1007263.27	3
537	782145.81	1007260.95	3
538	782145.47	1007258.81	3
539	782144.63	1007248.09	3
540	782144.16	1007242.67	3
541	782144.30	1007239.50	3
542	782143.74	1007233.76	3
543	782142.67	1007222.43	3
544	782142.88	1007220.91	3
545	782143.83	1007219.99	3
546	782144.57	1007217.55	3
547	781830.06	1007031.20	3
548	781830.09	1007025.22	3
549	781830.03	1007021.22	3
550	781833.28	1007016.34	3
551	781834.08	1007015.66	3
552	781841.90	1007011.22	3
553	781850.07	1007007.02	3
554	781854.62	1007005.08	3
555	781855.05	1007004.96	3
556	781855.61	1007005.02	3
558	781857.96	1007006.78	3
559	781858.75	1007007.75	3
560	781859.18	1007007.95	3
561	781859.65	1007007.88	3
562	781860.12	1007007.59	3
563	781861.90	1007006.79	3
564	781871.60	1007004.53	3
565	781880.69	1007003.68	3
566	781885.02	1007003.59	3
567	781893.30	1007002.66	3
568	781904.73	1007001.24	3
569	781912.71	1007000.12	3
570	781920.66	1006999.25	3
571	781923.84	1006998.76	3
572	781930.99	1006994.99	3
574	781932.57	1006994.00	3
575	781933.05	1006993.48	3
576	781933.99	1006992.04	3
577	781936.58	1006988.69	3
578	781940.75	1006982.76	3
579	781944.94	1006976.25	3
580	781949.10	1006969.73	3
581	781953.93	1006962.97	3
582	781957.29	1006958.26	3
583	781958.05	1006957.10	3
585	781959.09	1006951.26	3
586	781959.59	1006951.34	3
588	781958.53	1006957.30	3
589	781957.73	1006958.50	3
590	781954.33	1006963.26	3
591	781949.52	1006969.99	3
592	781945.46	1006976.35	3
593	781941.17	1006983.04	3
594	781936.96	1006989.01	3
595	781934.39	1006992.34	3
596	781933.45	1006993.80	3
597	781932.89	1006994.38	3
599	781931.25	1006995.43	3
600	781924.00	1006999.24	3
601	781920.70	1006999.75	3
602	781912.77	1007000.62	3
603	781904.87	1007001.72	3
604	781893.31	1007003.15	3
605	781885.04	1007004.09	3
606	781880.71	1007004.18	3
607	781871.68	1007005.03	3
608	781862.06	1007007.27	3
609	781860.36	1007008.03	3
610	781859.83	1007008.36	3
611	781859.10	1007008.47	3
612	781858.43	1007008.15	3

Seznam souřadnic (S-JTSK):

Souřadnice pro zápis do KN

Číslo bodu	Y	X	kk
613	781857.62	1007007.14	3
615	781855.41	1007005.50	3
618	781851.08	1007007.14	3
619	781842.14	1007011.66	3
620	781834.38	1007016.06	3
622	781830.53	1007021.36	3
623	781830.59	1007025.22	3
625	781830.86	1007031.62	3
628	781830.21	1007031.75	3
629	781830.56	1007031.01	3
630	781831.00	1007031.14	3
631	781832.95	1007016.83	3
632	781832.99	1007016.77	3
633	781898.14	1007002.06	3
634	781898.15	1007002.55	3
635	781982.89	1006968.55	3
636	781982.79	1006969.06	3
637	781989.37	1006972.74	3
638	782039.26	1007005.57	3
639	782041.92	1007006.53	3
640	782042.26	1007007.19	3
641	782052.57	1007012.83	3
642	782052.87	1007012.42	3
643	782059.76	1007017.54	3
644	782063.47	1007019.92	3
645	782072.06	1007025.05	3
646	782071.80	1007025.49	3
647	782081.11	1007031.66	3
648	782081.77	1007032.07	3
649	782081.49	1007033.68	3
650	782086.37	1007052.67	3
651	782087.99	1007053.08	3
652	782088.10	1007052.60	3
653	782093.33	1007054.45	3
654	782093.35	1007053.94	3
655	782098.00	1007070.37	3
656	782098.48	1007070.29	3
657	782098.88	1007081.51	3
658	782099.37	1007081.44	3
659	782116.95	1007111.94	3
660	782131.83	1007110.11	3
661	782131.88	1007110.63	3
662	782137.06	1007119.53	3
663	782137.55	1007119.42	3
664	782143.88	1007220.62	3
665	782156.14	1007342.51	3
666	782156.08	1007342.90	3
667	782156.61	1007342.73	3
668	782152.70	1007357.48	3
669	782152.28	1007360.73	3
670	782150.45	1007361.29	3
671	782150.93	1007361.14	3
672	782181.56	1007217.11	3
673	782181.57	1007216.61	3
674	782200.80	1007214.08	3
675	782201.45	1007214.47	3
676	782218.54	1007215.39	3
677	782218.49	1007214.89	3
678	782242.69	1007215.82	3

Přehled kladu listů

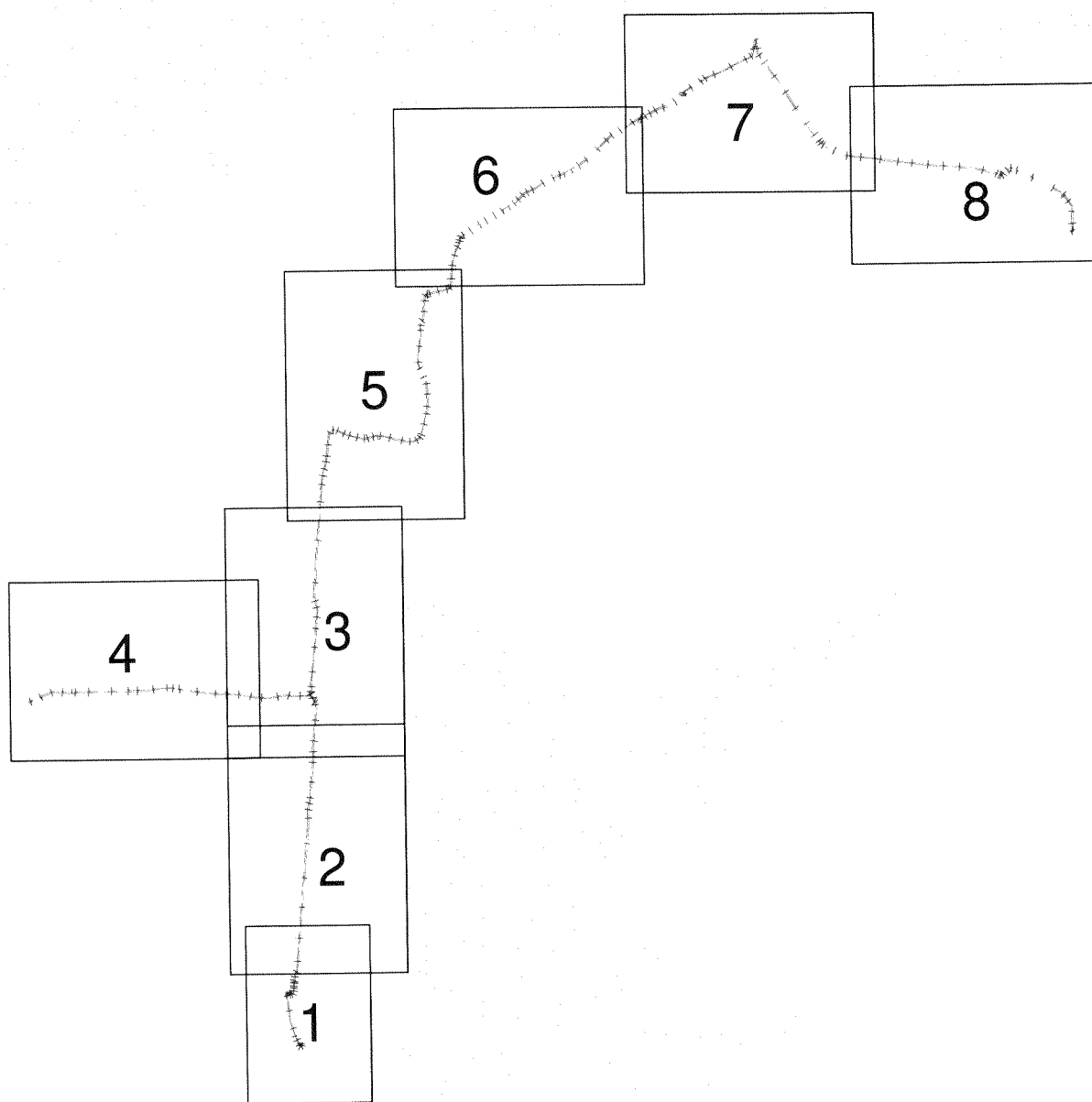

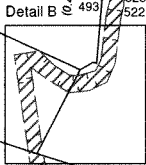
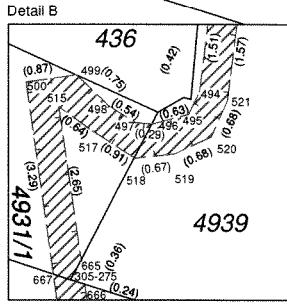
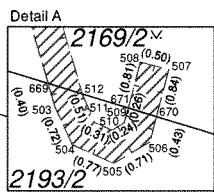
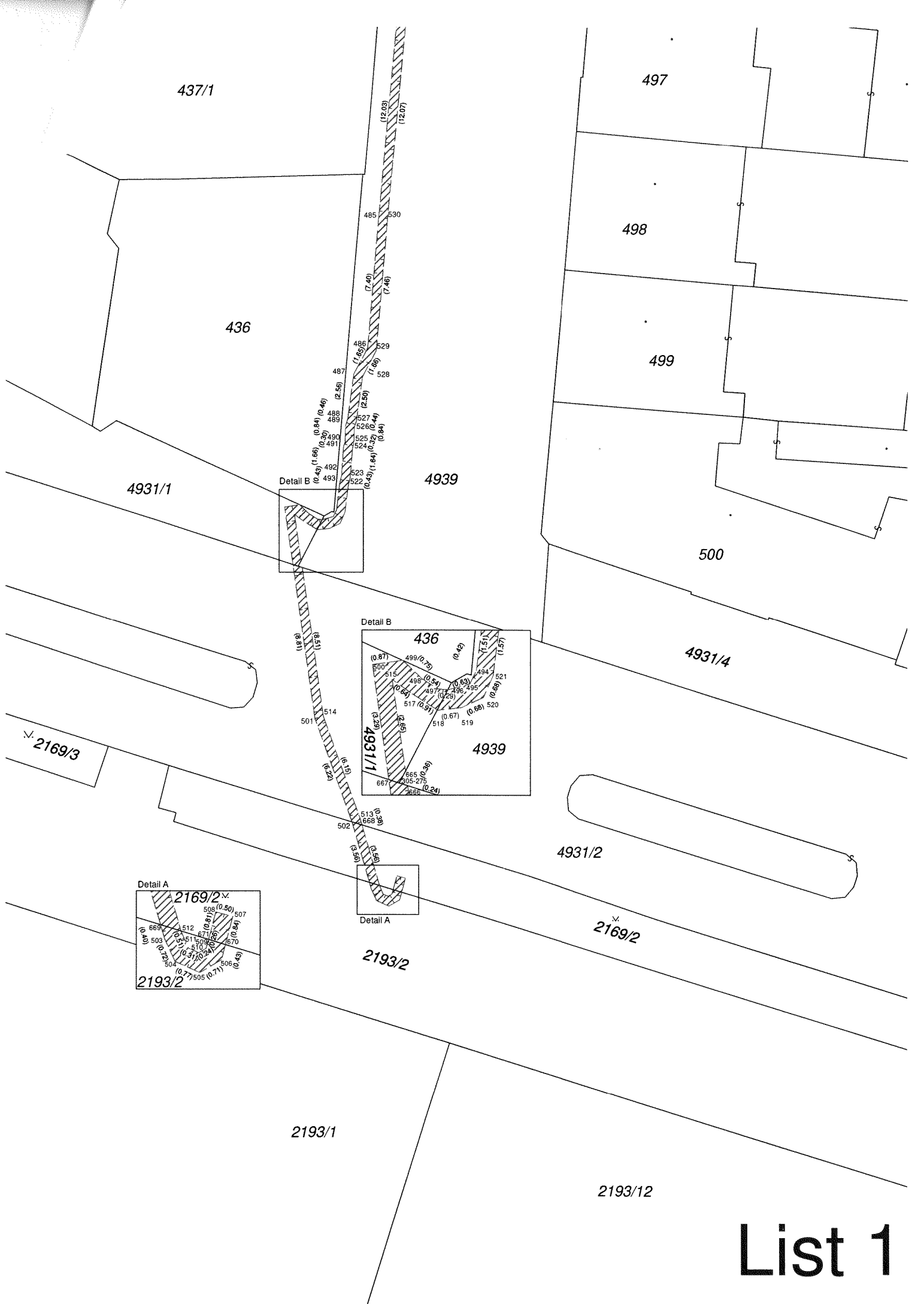

List 1

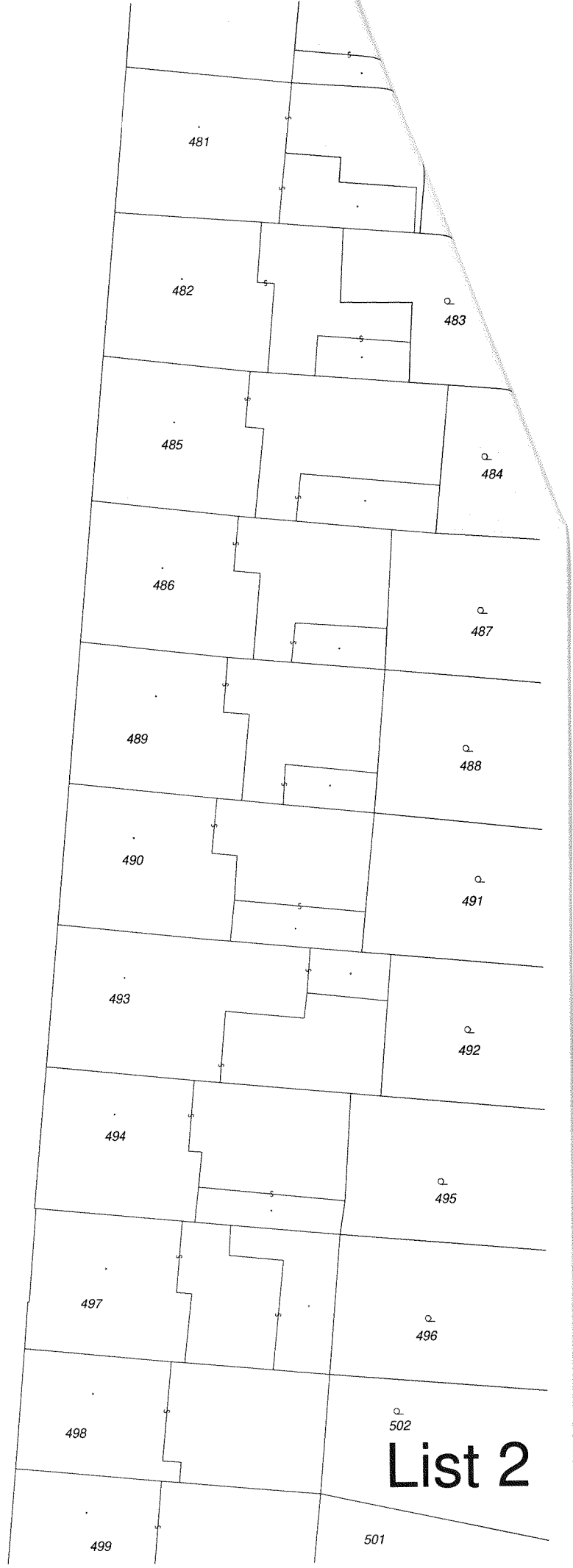
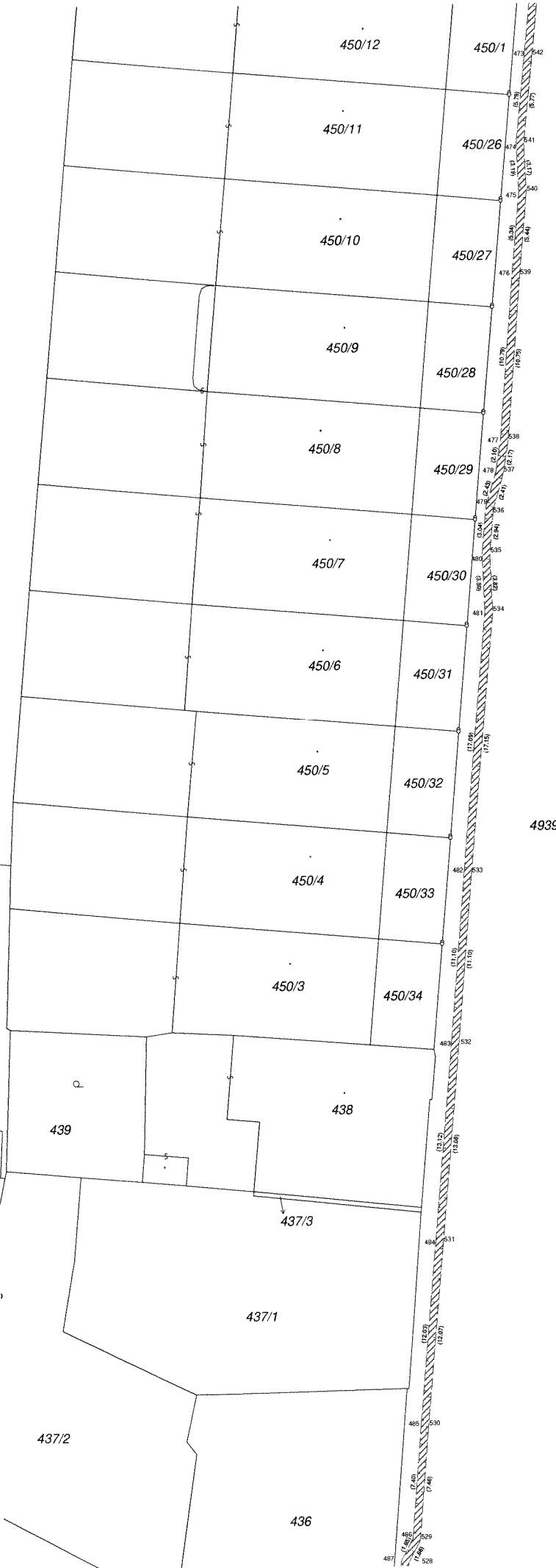

List 2

4939

502

501

List 3



398/2

398/2

398/10

398/1

457/3

4940/1

4940/22

4940/23

4940/24

List

Na Rynečku

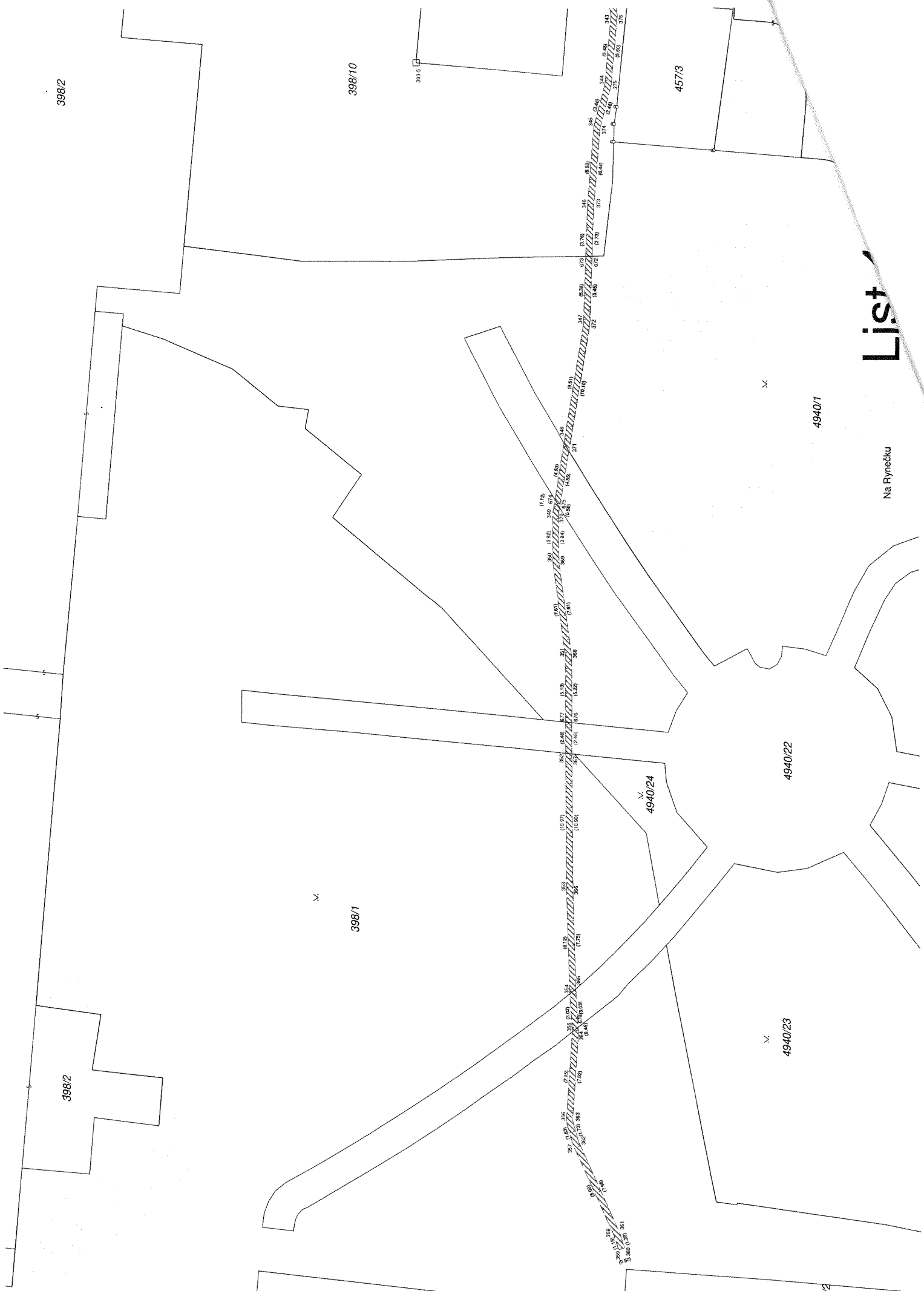

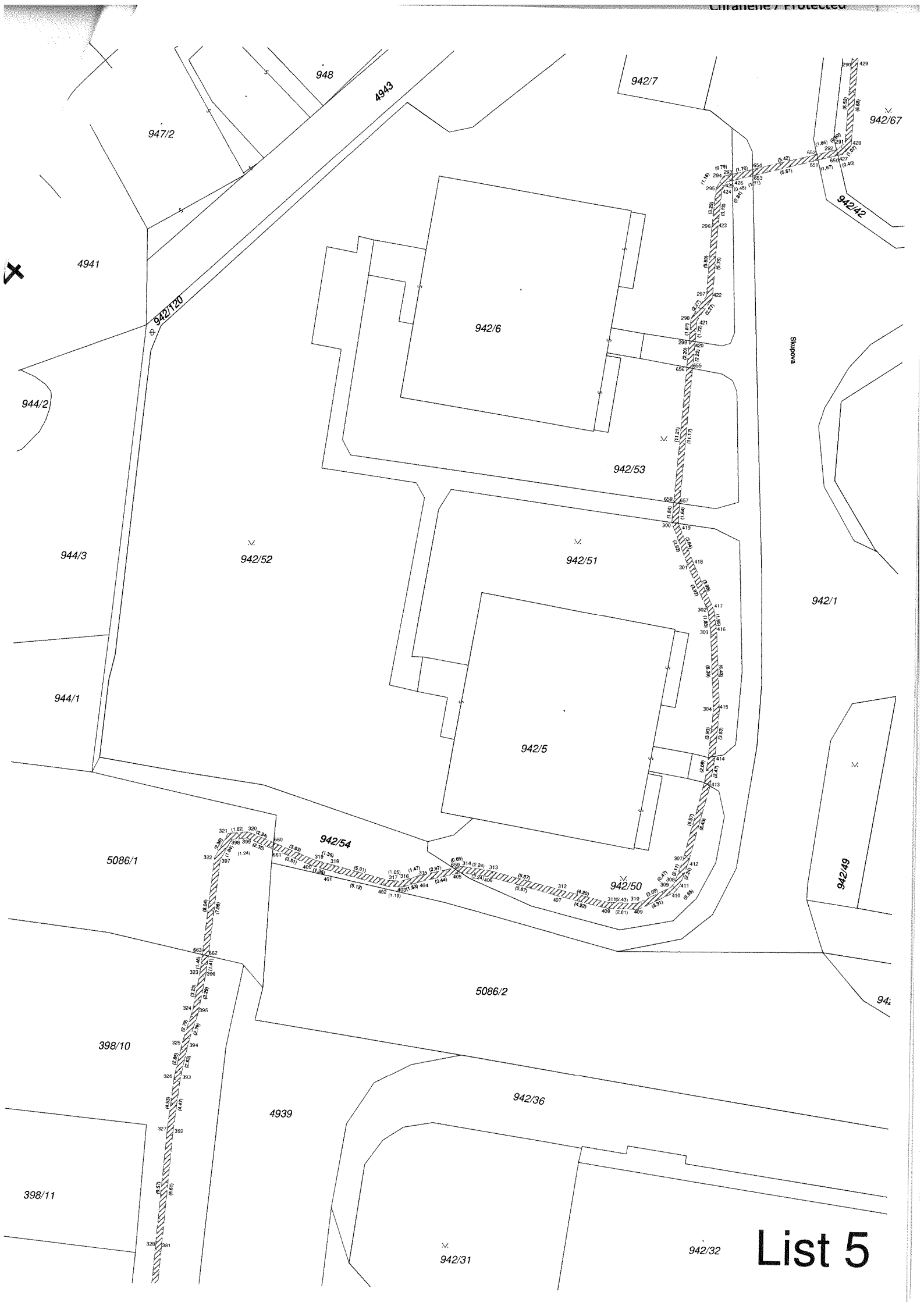

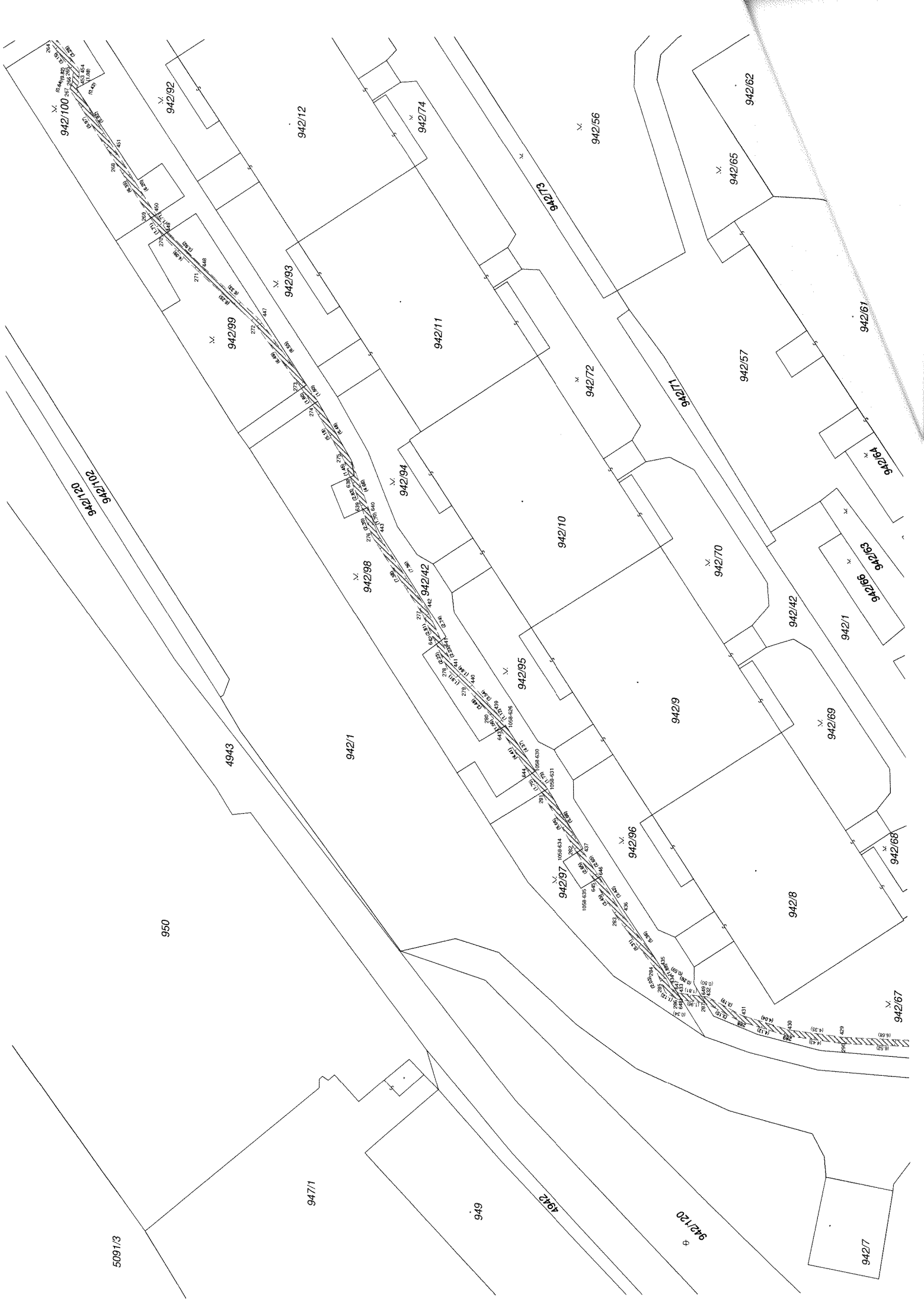

5091/3

947/1

949

4942

942/120

942/7

950

4943

942/1

942/95

942/9

942/8

942/67

942/68

942/69

942/42

942/70

942/10

942/94

942/98

942/99

942/92

942/100

942/64

942/61

942/62

942/65

942/56

942/73

942/72

942/71

942/57

942/64

942/63

942/61

942/69

942/68

942/67

942/66

942/65

942/64

942/63

942/61

942/65

942/62

942/65

942/64

942/63

942/61

942/65

942/62

942/65

942/64

942/63

942/61

942/65

942/62

942/65

942/64

942/63

942/61

942/65

942/62

942/65

942/64

942/63

942/61

942/65

942/62

942/65

942/64

942/63

942/61

942/65

942/62

942/65

942/64

942/63

942/61

942/65

942/62

942/65

942/64

942/63

942/61

942/65

942/62

942/65

942/64

942/63

942/61

942/65

942/62

942/65

942/64

942/63

942/61

942/65

942/62

942/65

942/64

942/63

942/61

942/65

942/62

942/65

942/64

942/63

942/61

942/65

942/62

942/65

942/64

942/63

942/61

942/65

942/62

942/65

942/64

942/63

942/61

942/65

942/62

942/65

942/64

942/63

942/61

942/65

942/62

942/65

942/64

Lisi.

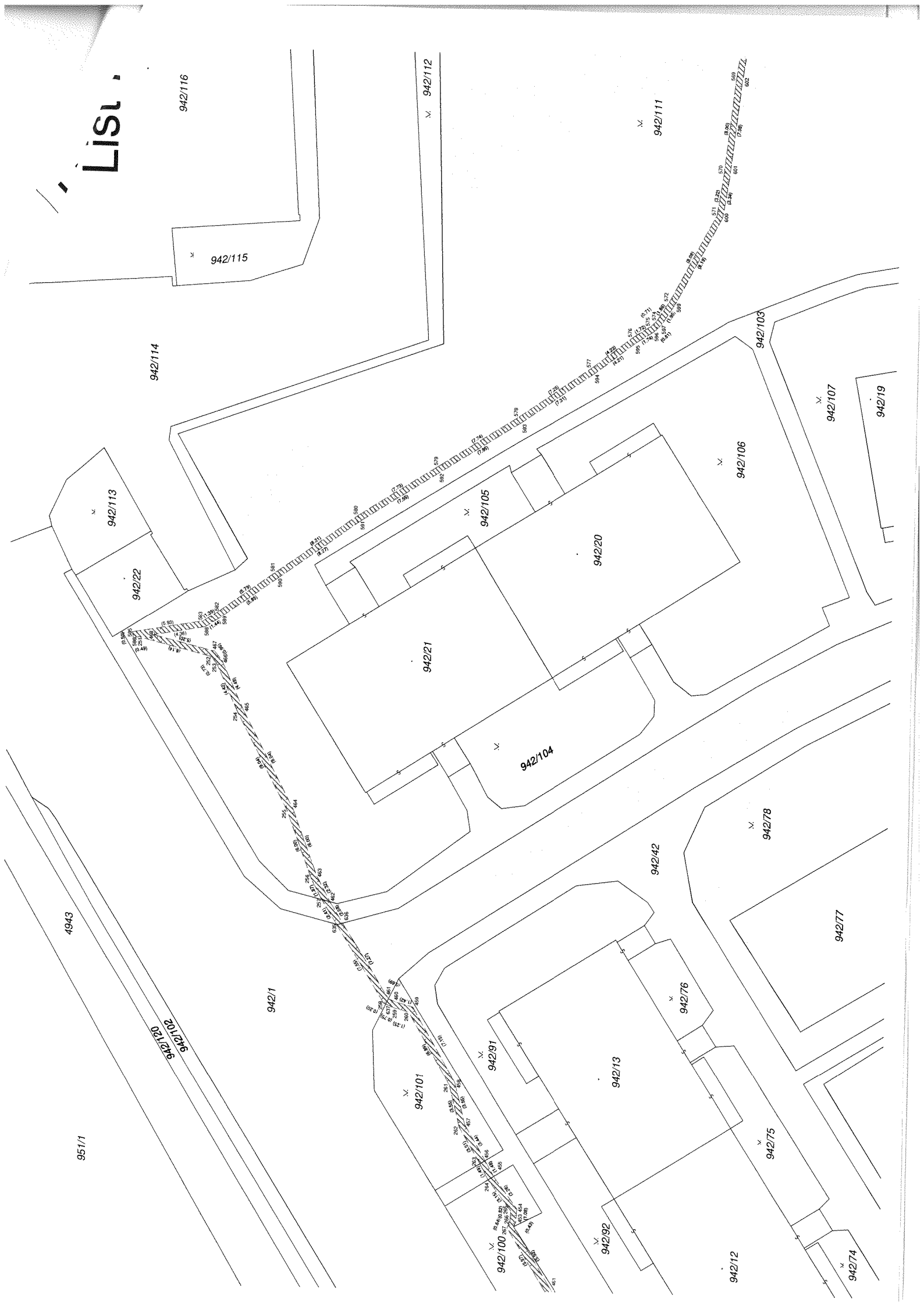

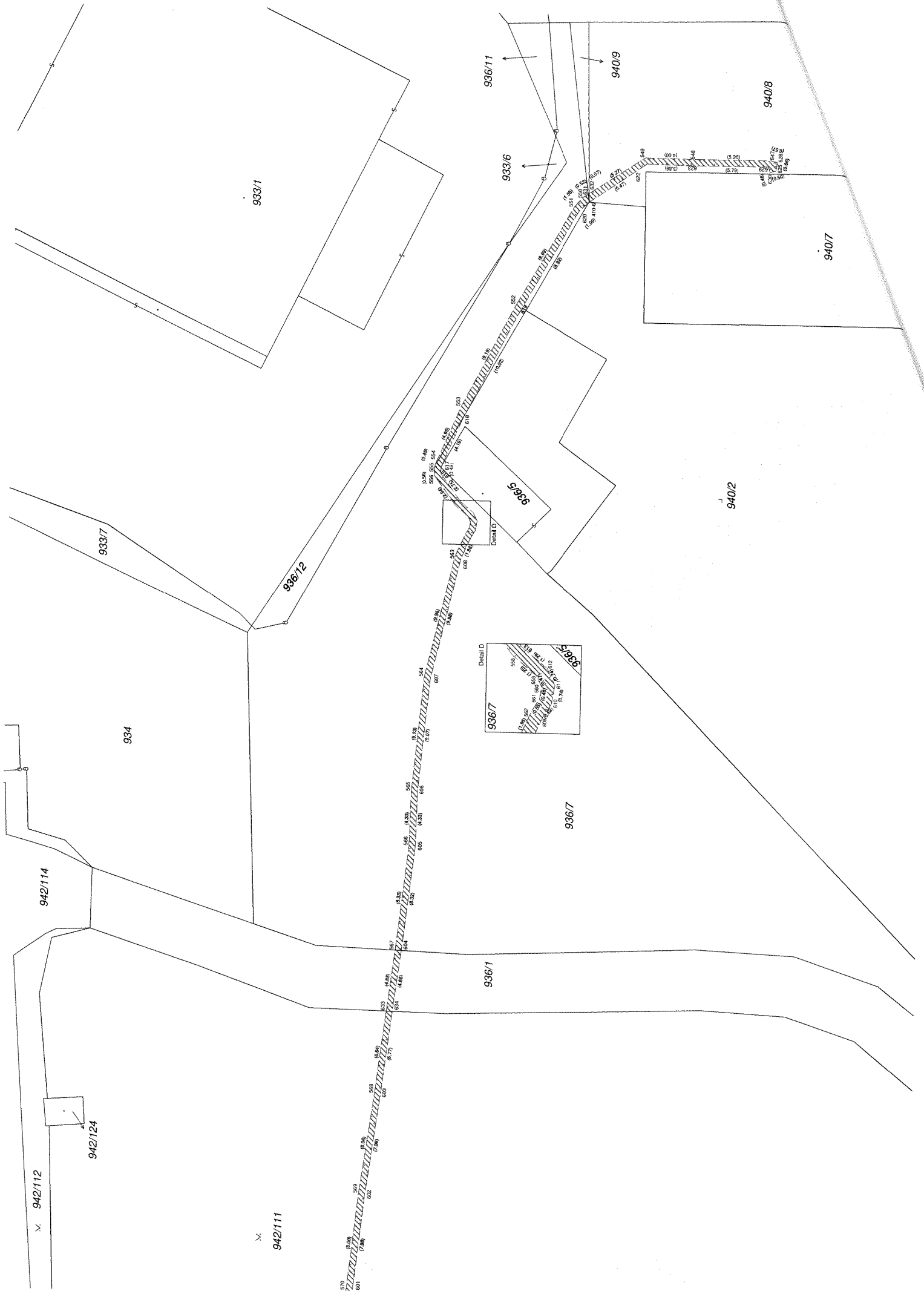

933/1

936/11

940/9

940/8

940/7

933/7

936/12

936/5

940/2

934

Detail D

Detail D

936/7

936/1

942/114

942/124

942/112

942/111

570
601

595
602

590
603

585
604

580
605

575
606

570
607

565
608

560
609

555
610

550
611

545
612

540
613

535
614

530
615

525
616

520
617

515
618

510
619

505
620

500
621

495
622

490
623

485
624

480
625

475
626

470
627

465
628

460
629

455
630

450
631

445
632

440
633

435
634

430
635

425
636

420
637

415
638

410
639

405
640

400
641

395
642

390
643

385
644

380
645

375
646

370
647

365
648

360
649

355
650

350
651

345
652

340
653

335
654

330
655

325
656

320
657

315
658

310
659

305
660

300
661

295
662

290
663

285
664

280
665

275
666

270
667

265
668

260
669

255
670

250
671

245
672

240
673

235
674

230
675

225
676

220
677

215
678

210
679

205
680

200
681

195
682

190
683

185
684

180
685

175
686

170
687

165
688

160
689

155
690

150
691

145
692

140
693

135
694

130
695

125
696

120
697

115
698

110
699

105
700

100
701

95
702

90
703

85
704

80
705

75
706

70
707

65
708

60
709

55
710

50
711

45
712

40
713

35
714

30
715

25
716

20
717

15
718

10
719

5
720

**Délka kabelového vedení na dotčených parcelách
a plocha věcného břemene**

Název stavby: **TPS SEK Louny NAKIT**
Katastrální území: **Louny**
Geometrický plán č.: **5197-1033/2022**

parcelní číslo	číslo LV	délka [m]	plocha [m ²]
398/1	10001	37,13	18,51
398/10	10001	138,93	69,20
936/1	10001	4,89	2,38
936/5	1120	1,70	0,90
936/7	10001	63,02	31,87
940/8	1120	16,41	8,25
940/9	1120	0,04	0,02
942/1	10001	12,96	6,53
942/42	10001	24,29	12,55
942/50	10001	27,62	13,89
942/51	10001	19,93	10,02
942/52	10001	14,56	7,29
942/53	10001	11,19	5,47
942/54	10001	23,64	11,88
942/67	10001	19,68	9,91
942/97	10001	17,47	8,82
942/98	10001	23,51	11,84
942/99	10001	16,81	8,54
942/100	10001	16,92	8,58
942/101	10001	16,11	7,98
942/103	10001	2,27	1,10
942/111	10001	115,73	57,41
2169/2	10001	4,38	2,18
2193/2	10001	2,18	1,09
4931/1	10001	5,21	2,59
4931/2	2798	15,04	7,45
4939	10001	122,04	61,30
4940/1	10001	32,69	16,37
4940/22	10001	10,06	5,01
5086/1	10001	13,90	6,95
celkem		830,31	415,88

8.9.2022



