Poříčany - výpravní budova

PŮDORYS 1.NP - NOVÝ STAV
1:50

VÝŘEZ PŮDORYSU 1.NP - STÁVAJÍCÍ STAV (BOURACÍ PRÁCE V PROSTORU WC)
1:50

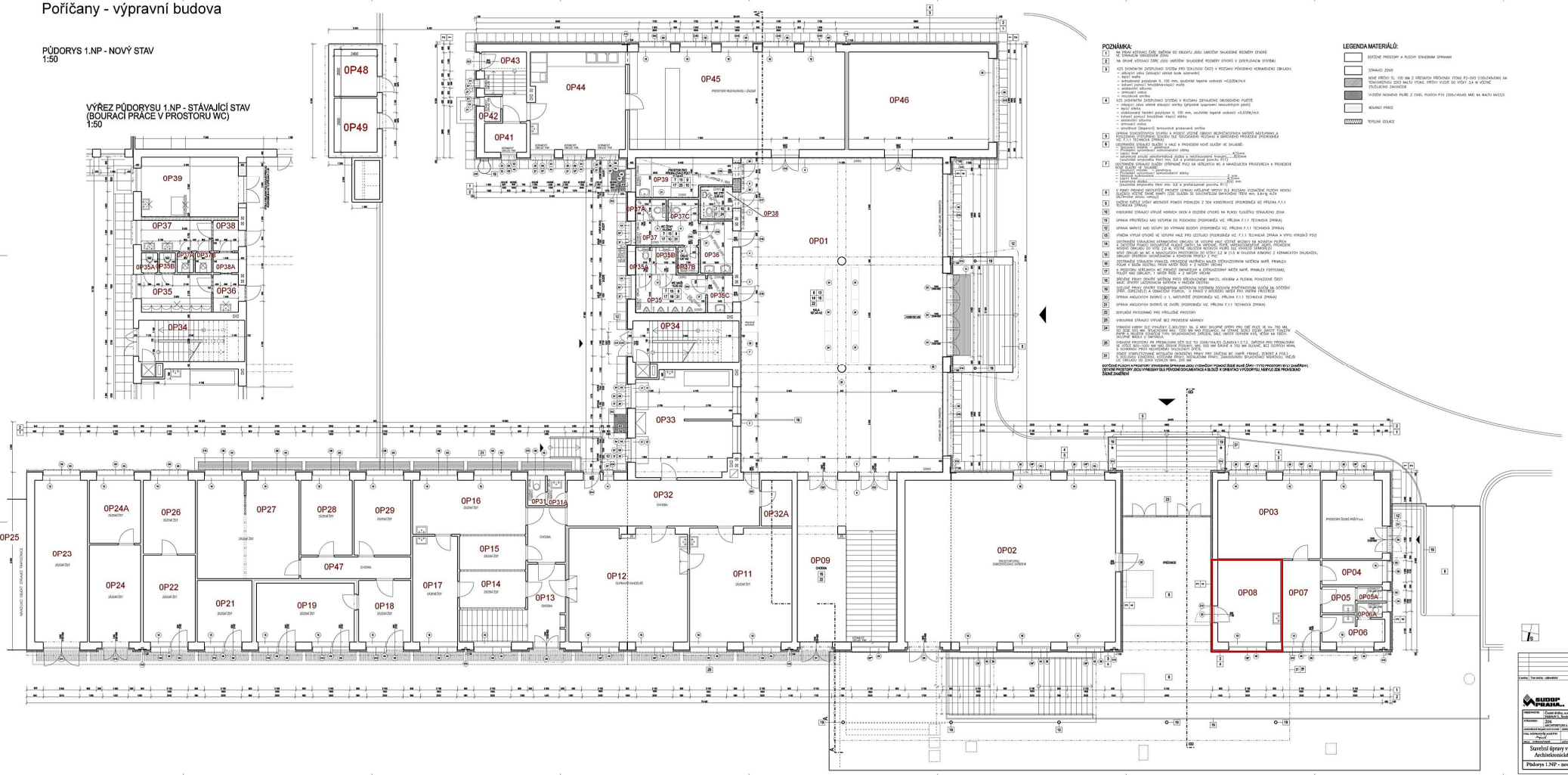

POZNÁMKA:

1. NA STĚNY ASTRACHU ČAŘE, NAČEKM DO OBJEKTU JSOU UMÍSTĚNY SKLADEBNÉ REZNÝCH OTVORŮ VE STRANÁCH OBRODOVÉM ZÓNU
2. NA SRAHÉ KOTOVACÍ ČAŘE JSOU UMÍSTĚNY SKLADEBNÉ REZNÝCH OTVORŮ V ZKERLOVACÍM SYSTÉMU
3. KZS DVOJKOVÉHO ZKTEPLOVACÍ SYSTÉM PRO SOKLOVOU ČÁSTI V ROZSAHU PŮVODNÍHO KERAMIČKÉHO OBKLADU:
   - zdvojení zdiva (zdvojení zdiva bude zdaněné)
   - tepl.tl. mata
   - tepelná izolace polystyren tl. 100 mm, součinitel tepelné vodivosti =0,028W/m.K
   - kotvení pomocí hmoždinek+kapcí mafta
   - zednické silikona
   - omazovací vrstva
   - omazovací vrstva
4. KZS DVOJKOVÉHO ZKTEPLOVACÍ SYSTÉMU V ROZSAHU ZBYVAJÍCÍHO OBVODOVÉHO PLÁŠTĚ:
   - stávající zdivo vrstvě zdaněné omítky (zpravené vyspravení nesoudržných ploch)
   - tepl.tl. vrstva
   - tepelná izolace polystyren tl. 100 mm, součinitel tepelné vodivosti =0,039W/m.K
   - kotvení pomocí hmoždinek+kapcí mafta
   - zednické silikona
   - omazovací vrstva
   - omazovací (dopravní) barevnosti pokrývací omítka
5. ZÁKLADY ZÁKLADOVÉHO ZÁSTRU A PŘÍPADNÉ VÝZTUŽNÉ OBRUCH BEZPEČNOSTNÍCH NAŠTÍD NATURPANÍ A ZÁKLADOVÁNÍ STÁVAJÍCÍHO TÝNÍRU SLE TECHNICKÉHO REŠENÍ A SAMOSNÉHO PROVEDENÍ (PODROBNĚJŠÍ VIZ. F.1.1 TECHNICKÁ ZPRÁVA)
6. ODSTRANĚNÍ STÁVAJÍCÍ PLÁŠTĚ A VALE A PROVEDENÍ NOVÉ ŠKLÁDBY VE SKLADBĚ:
   - Pochozí vrstva
   - Provizorní ochranná/dočasná vrstva
   - Geotextilie 300g/m2 ..... 1x
   - Geotextilie minerální vlákna s nejdůležitější tranzit 400g/m
   - Hydroizolace asfaltové pásy s vložkou z skleněné tkaniny 2x
   - Penetrace asfaltová 1x
7. ODSTRANĚNÍ STÁVAJÍCÍ ŠKLÁDBY (VRTNÁNÍ PVC) NA VÝŠLAPCH WC A NAHAZUJÍCÍCH PROSTORECH A PROVEDENÍ NOVÉ ŠKLÁDBY VE SKLADBĚ:
   - Pochozí vrstva
   - Provizorní ochranná/dočasná vrstva
   - Geotextilie 300g/m2 ..... 2 x
   - Geotextilie minerální vlákna 400g/m
   - Lepicí tmel ..... 2 x
   - Lepicímu ..... 2 x
   - Lepicímu ..... 2 x
   - Lepicímu