



MĚSTO LITOMĚŘICE
Odbor územního rozvoje

Město Litoměřice

SMLOUVA O DÍLO

na realizaci veřejné zakázky malého rozsahu

„Litoměřice, lávka přes Pokratický potok - nové zábradlí a napojení na chodníky“

Město Litoměřice

se sídlem: Mírové náměstí 15/7, 412 01 Litoměřice

IČO: 00263958

DIČ: CZ00263958

zastoupené: Ing. Venuší Brunclíkovou, MBA, vedoucí Odboru územního rozvoje (dále jen „OÚR“)

(dále jen „Objednatel“)

na straně jedné a

TE-ST Beránek s.r.o.

se sídlem: Hrdly 114, 412 01 Litoměřice

IČO: 09167391

DIČ: CZ09167391

jednající: Alešem Beránkem, jednatelem

Zapsaná v Obchodním rejstříku Krajského soudu v Ústí nad Labem, oddíl C, vložka 45360

(dále jen „Zhotovitel“)

na straně druhé

(společně dále jen „Smluvní strany“ nebo každý jednotlivě „Smluvní strana“)

uzavírají

v souladu s ustanovením § 2586 a násl. zákona č. 89/2012, Sb., občanského zákoníku,

(dále jen „ObčZ“)

tuto

smlouvu o dílo na provedení veřejné zakázky s výše uvedeným názvem

(dále jen „Smlouva“):

1. PŘEDMĚT SMLOUVY

- 1.1. Předmětem Smlouvy je závazek Zhotovitele zrealizovat pro Objednatele na vlastní nebezpečí a vlastní odpovědnost nové zábradlí a napojení na chodníky lávky přes Pokratický potok v Litoměřicích za podmínek stanovených Smlouvou a v rozsahu stanoveném níže v čl. 2.2 Smlouvy (dále jen „Dílo“) a závazek Objednatele zaplatit Zhotoviteli za Dílo dohodnutou cenu.
- 1.2. Zhotovitel se zavazuje provést Dílo dle této Smlouvy a v rozsahu detailně specifikovaném zejména v příloze č. 1 Smlouvy – Specifikace předmětu plnění včetně soupisu stavebních prací, dodávek a služeb s oceněným výkazem výměr (dále jen „Výkaz výměr“)
- 1.3. Zhotovitel se zavazuje Dílo řádně zhotovit v souladu s touto Smlouvou a předat jej Objednateli nejpozději do 10.11.2023.
- 1.4. Objednatel se zavazuje zaplatit Zhotoviteli za Dílo cenu v souladu a způsobem dle čl. 3 Smlouvy.

2. OPRÁVNĚNÉ OSOBY

- 2.1. Oprávněná osoba Objednatele je ve věcech technických pan  investiční technik, Odbor územního rozvoje, Městský úřad Litoměřice:

tel.: 
 e-mail: 
 adresa: Pekařská 2, 412 01 Litoměřice

- 2.2. Oprávněná osoba Zhotovitele je pan Aleš Beránek:

tel.: 
 email.: 
 adresa: Hrdly 114, 412 01 Bohušovice nad Ohří

3. CENA DÍLA A PLATBY

- 3.1. Cena Díla je stanovena na základě Výkazu výměr (příloha č. 1) a činí

cena bez DPH:	167.471,92 Kč
DPH ve výši 21%:	35.169,10 Kč
cena včetně DPH:	202.641,02 Kč

- 3.2. Cena Díla, jež je tvořena součtem cen jednotlivých dílčích položek ve Výkazu výměr, je cenou smluvní, pevnou a neměnnou (dále jen „Cena“).
- 3.3. Cena Díla zahrnuje veškeré náklady a výdaje spojené s prováděním Díla, zejména náklady na pracovní sílu, materiály, stroje, zařízení staveniště, dodávku elektřiny, vodné stočné, odvoz a likvidaci odpadů, používání strojů a služeb, zajištění a přepravu veškerých věcí, zařízení, materiálu a dodávek, poplatky a zajištění veškerých dokladů, které je Zhotovitel povinen zajistit pro úspěšný průběh přejímacího řízení v souladu s příslušnými právními předpisy.
- 3.4. Smluvní strany sjednávají, že platba ceny za Dílo bude provedena jednou splátkou. Nedílnou součástí faktury bude zápis o předání a převzetí Díla oběma Smluvními stranami stanovící, že Dílo je bez jakýchkoliv vad a nedodělků.
- 3.5. Faktura musí být doručena Objednateli a mít náležitosti daňového dokladu a obchodní listiny dle příslušných právních předpisů včetně vyčísleného DPH v zákonné výši. Nebude-li mít faktura příslušné náležitosti, je Objednatel oprávněn fakturu vrátit; v takovém případě nebude v prodlení s jejím zaplacením.

- 3.6. Faktura je splatná do 14 dnů ode dne jejího doručení Objednateli. Cena se hradí bezhotovostním převodem na účet Zhotovitele uvedený v záhlaví této Smlouvy či později Zhotovitelem Objednateli písemně oznámený. Faktura se považuje za uhrazenou dnem odeslání příslušné částky z účtu Objednatele na účet Zhotovitele.

4. PŘEDÁNÍ A PŘEVZETÍ DÍLA

- 4.1. Dílo je řádně Zhotovitelem Objednateli předáno a Objednatelem převzato podpisem zápisu o předání a převzetí Díla oběma Smluvními stranami stanovící, že Dílo je bez jakýchkoliv vad a nedodělků.
- 4.2. Objednatel je oprávněn převzít Dílo i za předpokladu, že bude obsahovat drobné vady a nedodělky; v tom případě budou tyto drobné vady a nedodělky zaznamenány v zápisu o předání a převzetí Díla a stanovena lhůta k jejich odstranění.

5. ODPOVĚDNOST ZA VADY, ZÁRUKA

- 5.1. Zhotovitel odpovídá za to, že Dílo jako celek bude mít vlastnosti stanovené v právních předpisech, Smlouvě (včetně veškerých jejích příloh) a technických normách i doporučujících, jinak vlastnosti a jakost obvyklou.
- 5.2. Zhotovitel poskytuje Objednateli záruku za jakost na Dílo i jeho jednotlivé části v délce 36 měsíců.

6. ZÁVĚREČNÁ USTANOVENÍ

- 6.1. Práva a povinnosti Smluvních stran vzniklé na základě Smlouvy nebo v souvislosti se Smlouvou se řídí právními předpisy České republiky.
- 6.2. Pokud se jakékoliv ustanovení Smlouvy stane neplatným, právně neúčinným nebo nevymahatelným, zůstanou zbývající ustanovení v plné platnosti a účinnosti. Smluvní strany se dohodly nahradit neplatné, právně neúčinné a nevymahatelné ustanovení takovými platnými, právně účinnými a vymahatelnými ustanoveními, jež se svým významem co nejvíce přiblíží smyslu a účelu dotčených ustanovení.
- 6.3. Smlouvu je možné měnit pouze písemně, a to formou vzestupně číslovaných dodatků podepsaných oprávněnými zástupci obou Smluvních stran.
- 6.4. Smluvní strany se zavazují řešit veškeré spory vzniklé na základě Smlouvy nebo v souvislosti s ní především dohodou; není-li dohoda ani do 30 dnů od předložení sporu ke smírnému řešení jednou Smluvní stranu druhé Smluvní straně, budou rozhodovány příslušnými obecnými soudy České republiky.
- 6.5. Zhotovitel je oprávněn postoupit pohledávky vyplývající ze Smlouvy třetím osobám pouze po předchozím písemném souhlasu Objednatele.
- 6.6. Objednatel, jako povinný subjekt podle zákona č. 340/2015 Sb., o zvláštních podmínkách účinnosti některých smluv, uveřejňování těchto smluv a o registru smluv (dále jen „Zákon o registru smluv“), touto doložkou potvrzuje, že pro platnost a účinnost tohoto právního jednání splní povinnosti uložené uvedeným zákonem, tedy že tuto Smlouvu zveřejní v informačním systému registru smluv (dále jen „ISRS“).
- 6.7. Smluvní strany jsou si vědomy, že Objednatel je povinným subjektem podle Zákona o registru smluv, a tímto vyslovují svůj souhlas se zveřejněním této Smlouvy v ISRS na dobu neurčitou a uvádějí, že výslovně označily údaje, které se neuveřejňují.
- 6.8. Smluvní strany podpisem této Smlouvy potvrzují, že ve smyslu § 1770 ObčZ mezi sebou před uzavřením této Smlouvy ujednaly dohodu, podle které je tato Smlouva platně uzavřena dnem podpisu poslední ze Smluvních stran.

- 6.9. Smlouva nabývá účinnosti dnem uveřejnění Smlouvy v ISRS.
- 6.10. Nedílnou součástí této Smlouvy jsou:
- příloha č. 1 – Výkaz výměr
- 6.11. Smlouva je vyhotovena ve třech stejnopisech s platností originálu, přičemž dva obdrží Objednatel a jeden Zhotovitel.

Objednatel

Zhotovitel

V Litoměřicích dne **-2. 10. 2023**

V Hrdlech dne **-2. 10. 2023**

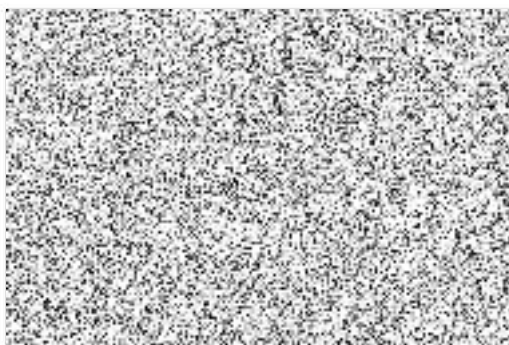

Ing. Venuše Brunclíková, MBA
vedoucí OÚR



Aleš Beránek
jednatel

Příloha č. 1

VÝKAZ VÝMĚR

SOUPIS PRACÍ

Stavba:

Pokratice - zpevněné plochy a zábradlí

Místo:

Litoměřice

Datum:

30. 6. 2023

Zadavatel:

Zhotovitel:

TE-ST Beránek s.r.o.

Projektant:

Zpracovatel:

PČ	Typ	Kód	Popis	MJ	Množství	J. materiál [CZK]	J. montáž [CZK]	Cena celkem [CZK]
Náklady soupisu celkem								167 471,92
D	HSV		Práce a dodávky HSV					144 000,58
D	1		Zemní práce					36 157,77
1	K	121151104	Sejmuti omítky plochy do 100 m ² 1 vrstvy přes 200 do 250 mm strojně	m ²	47,860	0,00	95,00	4 546,70
	W		(2*11)+(2,8*3,8)+(7,8*1,5)+(2,2*3,2)/2		47,860			
2	K	133212811	Hloubení nezapažených šachet v hornině třídy těžitelnosti I skupiny 3 plocha výkopu do 4 m ² učně	m ³	1,200	0,00	2 210,00	2 652,00
	W		0,5*0,5*0,8		0,200			
3	K	162751117	Vodorovné přemístění přes 9 000 do 10000 m výkopku/sypání z horniny třídy těžitelnosti I skupiny 1 až 3	m ³	12,165	0,00	326,00	3 980,12
	W		0,2*11,965		12,165			
4	K	167151101	Nakládání výkopku z hornin třídy těžitelnosti I skupiny 1 až 3 do 100 m ³	m ³	12,165	0,00	210,40	2 559,52
6	K	171201231	Poplatek za uložení zeminy a kamení na recyklační skládce (skládkové) kód odpadu 17 05 01	t	22,663	291,00	0,00	6 594,93
	W		12,165*1,853		22,663			
5	K	171251201	Uložení sypání na skládky nebo meziskládky	m ³	12,165	0,00	1 300,00	15 814,50
D	2		Zakládání					8 580,00
7	K	275313611	Zakladové patky z betonu tř. C 16/20	m ³	1,200	4 650,00	2 500,00	8 580,00
	W		0,5*0,5*0,8		0,200			
D	5		Komunikace pozemní					50 273,48
10	K	596412210	Kládání dlažby z vegetačních tváric pozemních komunikací tř 80 mm pl do 50 m ²	m ²	47,860	69,87	333,50	19 305,29
11	M	59246016	dlažba plošná betonová vegetační 600x400x80mm	m ²	49,296	560,00		27 605,76
	W		47,86*1,03 Přepočtené koeficientem množství		49,296			
12	K	500991112	Řezání betonové, kameninové a kamenné dlažby do oblouku tř přes 60 do 80 mm	m	3,000	860,00	260,81	3 362,43
D	6		Úpravy povrchů, podlahy a osazování výpíní					11 626,68
9	K	635111141	Násyp pod podlahy z hrubého kameniva B-16 s udusáním	m ³	4,786	1 644,00	785,31	11 626,68
	W		47,86*0,1		4,786			
D	9		Ostatní konstrukce a práce, bourání					28 588,34
15	K	916331112	Osazení zahradního obrubníku betonového do lože z betonu s boční oděrou	m	38,700	140,51	220,00	13 951,74
	W		7,8*4,5*3,2*11+4,3*1,6*2,8*1,5*2		38,700			
16	M	59217001	obrubník betonový zahradní 1000x50x250mm	m	38,700	153,00		5 921,10
14	K	919735112	Řezání stávajícího živéhoho krytu hl přes 50 do 100 mm	m	3,700	5,81	1 980,00	7 347,50
23	K	953961113	Kotvy chemickým tmelem M 12 N 110 mm do betonu, ZB nebo kamene s vyvrtáním otvoru	kus	8,000	14,15	50,85	520,00
24	K	953961213	Kotvy chemickou patronou M 12 N 110 mm do betonu, ZB nebo kamene s vyvrtáním otvoru	kus	8,000	55,10	50,90	848,00
D	998		Přesun hmot					8 774,31
13	K	998223011	Přesun hmot pro pozemní komunikace s krytem dlaždovým	t	20,264	0,00	433,00	8 774,31
D	PSV		Práce a dodávky PSV					23 471,34
D	767		Konstrukce zámečnické					18 710,40
19	K	767220120	Montáž zábradlí schodišťového tm přes 15 do 25 kg z trubek do zdi	m	10,000	0,00	366,00	3 660,00
31	M	14011026	trubka ocelová bezesová hladká jakost 11 353 51x3,2mm	m	17,500	780,00		13 650,00
	W		10*1,05 Přepočtené koeficientem množství		10,500			
22	M	13611220	plech ocelový hladký jakost S235JR tl 6mm tabule	t	0,018	37 800,00		680,40
	W		(0,5*0,5)*2*0,036		0,018			
32	K	767220191	Příplatek k montáži zábradlí z trubek za vytvoření ohybu	kus	2,000	29,76	336,24	720,00
D	783		Dokončovací práce - nátěry					4 760,94
25	K	783301303	Bezoplachové odrezivění zámečnických konstrukcí	m ²	6,000	5,64	77,30	497,64
28	K	783314201	Základní antikorozní jednonásobný syntetický standardní nátěr zámečnických konstrukcí	m ²	6,000	34,35	136,80	1 026,90
29	K	783315101	Mezinátěr jednonásobný syntetický standardní zámečnických konstrukcí	m ²	6,000	78,20	167,30	1 593,00
30	K	783317101	Krycí jednonásobný syntetický standardní nátěr zámečnických konstrukcí	m ²	6,000	78,20	195,70	1 643,40